

GEL საღაოს შემოსავლის ორდერი No 1/52495
ოპერაციის თარიღი 26/06/2014
ვალუტორების თარიღი 26/06/2014

- Confidential -
ს.ს. "საქართველოს ბანკი"

ცენტრალური ფილიალი
კოდი BAGAGE22
ფილიალი

მიმღები

შპს ბადაცარა

10059810530100000000

მიმღების საიდენტიფიკაციო კოდი

კრედიტი

404474350

GE46BG0000000832395200

გადამხდელი

თანხა

ხელშეკრულება

51.00 | GEL |

გადამხდელის დოკუმენტის მონაცემები

პ/ნ: 01002017632 სერია: No:

თანხა სიტყვიერად

ორმოცდაათ ოცეტი ლარი 00 თეთრი

დანიშნულება

თანხის შემოტანა

გადამხდელის ხელმოწერა

ოპერატორი

მოდელი



სავადახლო დავალება N1
"26" ივნისი 2014 წელი

ჩელენი
2837120194

ვადახლოების დასახელება: შპს პალეარო

ანგარიში (ფუნქტი) GE46BG0000000832395200
(ბელო ანგ.)

ვადახლოების ბანკი:
სს "საქართველოს ბანკი"

ბანკის კოდი
BAGAGE22

ვადახლოების ვადახლოების დასახელება: შპს პალეარო

საიდენტიფიკაციო კოდი 404474350

მომხმარებლის დასახელება: ბიუჯეტის შემოსულობების ერთიანი ანგარიში

ანგარიშის/სახსრის კოდი 300773100
(კრედიტი)

მომხმარებლის ბანკი:
საქართველოს ბანკი

ბანკის კოდი
TRESGE22

ვადახლოების დანიშნულება: მოსკოვში კონკურსში მონაწილეობისთვის, კონკურსის უნიკალური კოდი #1271

დამატებითი ინფორმაცია:

ხელმოწერები:

ხელმოწერა

პო. ხელმოწერა



| | |
|--|--------------------|
| თანხა | 50.00 |
| თანხა სიტყვებით | |
| ორმოცდაათი ლარი 00 თეთრი | |
| ბანკის აღნიშვნები | |
| ბანკში შემოსვლის თარიღი: | 26.06.14 |
| გატარებულია ბანკის მიერ: | 26.06.14 |
| ხელმოწერა | <i>[Signature]</i> |
| საქართველოს ბანკი BANK OF GEORGIA 1431 BAGAGE22 | |





სატენდერო წინადადების საგარანტიო უზრუნველყოფა #T33280-14

თბილისი

27 ივნისი 2014 წელი

გარანტი: სს „საქართველოს ბანკი“ (შემდგომში „გარანტი“)

გარანტიის საიდენტიფიკაციო კოდი: 204378869

გარანტიის მისამართი: გაგარინის ქ. #29ა, თბილისი, 0160, საქართველო

პრინციპალი: შპს ბალეარი (შემდგომში „პრინციპალი“)

პრინციპალის საიდენტიფიკაციო კოდი: 404474350

პრინციპალის მისამართი: საქართველო, ქ. თბილისის, ძველი თბილისის რაიონში, კ.მარჯანიშვილის ქ. N 67ა

ბენეფიციარი: სსიპ „საქართველოს კულტურული მემკვიდრეობის დაცვის ეროვნული სააგენტო“ (შემდგომში „ბენეფიციარი“)

ბენეფიციარის საიდენტიფიკაციო კოდი: 204562311

საგარანტიო თანხა: 250 (ორასორმოცდაათი) ლარი

ვითვალისწინებთ რა, რომ პრინციპალი მზად არის წარმოადგინოს თავისი სატენდერო წინადადება ბენეფიციარის სატენდერო კომისიის მიერ (კონკურსი #1271) ქ. თელავი, ისტორიული დაზიანებული შენობების კლდე-რეაბილიტაციის საპროექტო-საბარჯთაღრიცხვო დოკუმენტაციის შედგენის მომსახურების გაწევის მიზნით გამოცხადებულ ტენდერში მონაწილეობის მისაღებად.

სს „საქართველოს ბანკი“ ვიღებთ გამოუთხოვად ვალდებულებას ბენეფიციარის წინაშე, რომლის მიხედვითაც დროულად და სრულად უზრუნველყოფთ ბენეფიციარისათვის ჯამურად 250 (ორასორმოცდაათი) ლარის გადახდას შემდეგ შემთხვევებში:

1. თუ სატენდერო წინადადების გახსნის შემდეგ პრინციპალმა უარი განაცხადა ტენდერში მონაწილეობაზე, თავისი სატენდერო წინადადების მოქმედების ვადის დასრულებამდე;
2. თუ პრინციპალი გამარჯვების შემთხვევაში უარს განაცხადებს ბენეფიციართან სახელმწიფო შესყიდვების შესახებ ხელშეკრულების დადებაზე;
3. თუ პრინციპალი დისკვალიფიცირებულ იქნა შესყიდვის პროცედურების დროს არაკეთილსინდისიერი ქმედების ჩადენის გამო.

გარანტიის მოქმედების ვადა არის: 26 აგვისტო 2014 წელი, შესაბამისად წინამდებარე გარანტია მოქმედებს აღნიშნული თარიღის ჩათვლით.

ბანკი უზრუნველყოფს საგარანტიო თანხის გადახდას ბენეფიციარის მოთხოვნის მიღებისთანავე, ბენეფიციარის მხრიდან ყოველგვარი მტკიცებულების წარმოდგენის გარეშე, იმ პირობით, რომ ბენეფიციარის მოთხოვნაში მითითებულ იქნება, რომელი ზემოაღნიშნული შემთხვევების დადგომის გამო ეკუთვნის მას ეს თანხა და შემსყიდველის მოთხოვნა საგარანტიო თანხის გადახდაზე წარედგინება ბანკს გარანტიის მოქმედების ვადის გასვლამდე მისამართზე: სს „საქართველოს ბანკი“ (ს/კ: 204378869), სათაო ოფისი, გაგარინის ქ. #29ა, თბილისი 0160, საქართველო, თბილისის დროით (UTC/GMT +04:00 hours) 17:00 საათამდე, კანცელარიის სამსახურში, ვაკე რაიონის ფინანსიურების დეპარტამენტის საკურადებლოდ.

წერილობითი ფორმით წამოყენებულ ბენეფიციარის მოთხოვნას საბანკო გარანტიაზე თანხის ანაზღაურებასთან დაკავშირებით თან უნდა ერთვოდეს საბანკო გარანტიის ასლი და მოთხოვნაზე ხელმოწერი პირის უფლებამოსილების დამადასტურებელი დოკუმენტი.

საბანკო გარანტია ავტომატურად უქმდება ქვემოაღნიშნული გარემოებებიდან ერთ-ერთის დადგომისთანავე:

- საბანკო გარანტიის ვადის გასვლით.
- გარანტიის მიერ ბენეფიციარისთვის იმ თანხის გადახდით, რომელზედაც გაიცა საბანკო გარანტია.
- ბენეფიციარის მიერ გარანტიიდან გამომდინარე თავის უფლებებზე წერილობით უარის თქმისა და საბანკო გარანტიის ორიგინალის გარანტისათვის დაბრუნებისას.

გარანტიის მიმართ საბანკო გარანტიიდან გამომდინარე ბენეფიციარის კუთვნილი მოთხოვნის უფლების გადაცემა/დათმობა სხვა პირისათვის და უკუგადა გარანტიის წერილობითი დასმობის გარეშე.

წინამდებარე საბანკო გარანტია რეგულირდება საქართველოს კანონმდებლობით.



1. რეკვიზიტები:

კონკურსანტის იურიდიული ფორმა და დისახველება:

შპს ბალავარი

ხელმძღვანელის სახელი და გვარი:

თეიმურაზ ხუჭუა

კონკურსანტის იურიდიული მისამართი:

ქ. თბილისი, კ. მარჯანიშვილის ქ. 67ა

კონკურსანტის ფაქტური მისამართი:

ქ. თბილისი, კ. მარჯანიშვილის ქ. 67ა

საიდენტიფიკაციო კოდი:

404 474 350

კონკურსანტის ტელეფონის ნომერი:

+995 558 16 32 61

ელექტრონული მისამართი:

chemotemo@live.com

ბანკის კოდი:

BAGAGE22

ანგარიშსწორების ანგარიში:

GE46 BG00 0000 0832 3952 00

2. საკონკურსო წინადადების ფასი:

25 000.00 ლარი

3. საკონკურსო წინადადების მოქმედების ვადა:

27.07.2014 წელი

შპს "ბალავარი"-ს დირექტორი



ქ. თელავი, ისტორიული შენობების - გ. ცაბაძის ქ. №5 გ. ერისთავის ქ. №20, ი. ჭავჭავაძის ქ. №186 რეაბილიტაციის საპროექტო-სახარჯთაღრიცხვო დოკუმენტაციის შედგენის ხარჯთაღრიცხვა

27 0360სი 2014 წელი

| # | შესასრულებელი სამუშაო | ღირებულება ლარებში |
|----|---|--------------------|
| 1 | განმარტებითი ბარათი | 400.0 |
| 2 | საპროექტო ობიექტის ადგილმდებარეობის სიტუაციური გეგმა | 300.0 |
| 3 | ტოპოგრაფიული გეგმა | 1250.0 |
| 4 | სისტემატიზირებული ფოტომასალა | 500.0 |
| 5 | არქიტექტურულ-არქეოლოგიური ანაზონი ლოკალურ დაზიანებათა დატანით | 7277.0 |
| 6 | კონსტრუქციული დეტალების განლაგების სქემები და ტექსტური აღწერილობა; | 650.0 |
| 7 | ნაგებობის ტექნიკური მდგომარეობის შეფასება და რეკომენდაციები | 500.3 |
| 8 | საინჟინრო-გეოლოგიური კვლევა | 1500.0 |
| 9 | სახელოვნებათმცოდნეო კვლევა | 1250.0 |
| 10 | არქიტექტურული ნაწილი | 6000.0 |
| 11 | კონსტრუქციული ნაწილი | 2000.0 |
| 12 | ხარესტავრაციო სამუშაოთა წარმოების ორგანიზება და სამუშაოების ნატარების კალენდარული გეგმა-გრაფიკი | 500.0 |
| 13 | ნასატარებელი სამუშაოთა მოცულობების ჩამონათვალი და ფიზიკური სამუშაოთა ხარჯთაღრიცხვა | 400.0 |
| 14 | კულტურული მემკვიდრეობის უძრავი ძეგლის სააღრიცხვო ბარათი | 200.0 |
| | ჯამი | 22727.3 |
| | ზედნადები 10% | 2272.7 |
| | ჯამი | 25000.0 |

შპს "ბალავარი"-ს დირექტორი



ქ. თელავი, ისტორიული შენობების - გ. ცაბაძის ქ. №5 გ. ერისთავის ქ. №20, ი. ჭავჭავაძის ქ. №186 რეაბილიტაციის საპროექტო-სახარჯთაღრიცხვო დოკუმენტაციის შედგენის ხარჯთაღრიცხვა

1 ეტაპი

27 ივნისი 2014 წელი

| # | შესასრულებელი სამუშაო | ღირებულება ლარებში |
|---|---|--------------------|
| 1 | განმარტებითი ბარათი | 400.0 |
| 2 | საპროექტო ობიექტის ადგილმდებარეობის სიტუაციური გეგმა | 300.0 |
| 3 | ტოპოგრაფიული გეგმა | 1250.0 |
| 4 | სისტემატიზირებული ფოტომასალა | 500.0 |
| 5 | არქიტექტურულ-არქეოლოგიური ანაზოში დოკადურ დაზიანებათა დატანით | 7277.0 |
| 6 | კონსტრუქციული დეტალების განლაგების სქემები და ტექსტური აღწერილობა | 650.0 |
| 7 | ნაგებობის ტექნიკური მდგომარეობის შეფასება და რეკომენდაციები | 500.3 |
| 8 | საინჟინრო-გეოლოგიური კვლევა | 1500.0 |
| 9 | სახელოვნებათმცოდნეო კვლევა | 1250.0 |
| | ჯამი | 13627.3 |
| | ზედნადები 10% | 1362.7 |
| | ჯამი | 14990.0 |

შპს "ბალავარი"-ს დირექტორი



სტამბის მფლობელია ბ. ხუციუა

ქ. თელავი, ისტორიული შენობების - გ. ცაბაძის ქ. №5 გ. ერისთავის ქ. №20, ი. ჭავჭავაძის ქ. №186 რეაბილიტაციის საპროექტო-სახარჯთაღრიცხვო დოკუმენტაციის შედგენის ხარჯთაღრიცხვა

2 ეტაპი

27 0360სი 2014 წელი

| # | შესასრულებელი სამუშაო | ღირებულება ლარებში |
|---|---|--------------------|
| 1 | არქიტექტურული ნაწილი | 6000.0 |
| 2 | კონსტრუქციული ნაწილი | 2000.0 |
| 3 | სარესტავრაციო სამუშაოთა წარმოების ორგანიზება და სამუშაოების ჩატარების კალენდარული გეგმა-გრაფიკი | 500.0 |
| 4 | ნასატარებელი სამუშაოთა მოცულობების ჩამონათვალი და ფიზიკური სამუშაოთა ხარჯთაღრიცხვა | 400.0 |
| 5 | კულტურული მემკვიდრეობის უძრავი ძეგლის სააღრიცხვო ბარათი | 200.0 |
| | ჯამი | 9100.0 |
| | ზედნადები 10% | 910.0 |
| | ჯამი | 10010.0 |

შპს "ბალავარი"-ს დირექტორი



ქ. თელავი, ისტორიული მონუმენტის - გ. ნაძარბაშვილის ქ. #5, გ. ერისთავის ქ. #20, ი. შავჭავჭავაძის ქ. #186 რეაბილიტაციის საპროექტო-საბარჯთაღრიცხვო დოკუმენტაციის შედგენის გეგმა-გრანდი

| # | ვტაპი | I ვტაპი (01.07.14-15.10.14) | | | | 2 ვტაპი (16.10.14-30.11.14) | |
|----|---|-----------------------------|---------|------------|----------------|-----------------------------|----------|
| | | ივლისი | აგვისტო | სექტემბერი | 15 ოქტომბრამდე | 16 ოქტომბრიდან | ნოემბერი |
| | თვეები | | | | | | |
| | სამუშაოების დასახელება | | | | | | |
| 1 | განმარტებითი მარათი; | | | | | | |
| 2 | საპროექტო ობიექტების ადგილმდებარეობის სიტუაციური გეგმა | | | | | | |
| 3 | ტოპოგრაფიული გეგმა | | | | | | |
| 4 | სისტემატიზირებული ფოტომასალა: (მშალი ბარისბისა და რეზოლუციის JPEG გაფართოების ფაილი); | | | | | | |
| 5 | არქიტექტურულ-არქეოლოგიური ანაზომები ლოკალურ და ზიანებათა დატანით; | | | | | | |
| 6 | კონსტრუქციული დეტალების განლაგების სტუმები და ტექსტური აღწერილობა; | | | | | | |
| 7 | შენობის ტექნიკური მდგომარეობის შეფასება და რეკონსტრუქციები; | | | | | | |
| 8 | მიწის საბუშაოთა შესრულების შემთხვევაში არქეოლოგიური მეთვალურეობა; | | | | | | |
| 9 | საჭიროების შემთხვევაში საინჟინრო-გეოლოგიური კვლევა | | | | | | |
| 10 | საბულოენმათმოდნო კვლევა | | | | | | |
| 11 | არქიტექტურული ნაწილი: განმარტებითი მარათი (პრობლეუმების გადაჭრის გ ზები და მეთვალურეობის დასაბუთება); რეაბილიტაცია-რესტავრაციის პროექტი: გენერალური გეგმა - მ. 1:200; საბუშაო ნაბა ზები (ზომებისა და ნიშნულების ჩვენებით მ. 1:100, 1:50), ფრამენტები და დეტალები მ.: - 1:25, 1:20, 1:10 და 1:1), სპეციფიკაციები საბუშაოთა საბუშებისა და გამოსაყენებელი მასალების საბუშების მიითიებით; | | | | | | |
| 12 | კონსტრუქციული ნაწილი: განმარტებითი მარათი, საბუშაო ნაბა ზები (ზომებისა და ნიშნულების ჩვენებით მ. 1:100, 1:50, 1:25), სპეციფიკაციები საბუშაოთა საბუშებისა და გამოსაყენებელი მასალების საბუშების მიითიებით (როგორც ცალკეულ საბუშებზე, ასევე კრებშით); | | | | | | |
| 13 | საჭიროების შემთხვევაში ტერიტორიის ვერტიკალური გეგმარების პროექტი ზომებისა და ნიშნულების ჩვენებით მ. 1:200; | | | | | | |
| 14 | საბუშაოთა წარმოების ორგანიზაცია საბუშაოთა მატარების კალენდარული გრაფიკით; | | | | | | |
| 15 | ნაბატარებელი საბუშაოების მამონათვალი და ბარჯთაღრიცხვა; | | | | | | |
| 16 | კულტურული მემკვიდრეობის უძრავი ძეგლის პასპორტი | | | | | | |

სამუშაოები განხორციელდება ორ ვტაპად:

I ვტაპი: 01.07.2014-15.10.14წ - 14990.00 ლარი

II ვტაპი: 16.10.2014-30.11.2014წ - 10010.00 ლარი

შპს "ბალავარი"-ს დირექტორი



თვითმუშაოზე ხუჭვა

ქ. თელავი

საცხოვრებელი სახლები

1. ჭავჭავაძის ქ. № 186
2. ერისთავის ქ. № 20
3. ცაბაძის ქ. № 5



სსს „ბალავარი“

ინვესტიციური კომპანია

თ. ხუჭუა

განმარტებითი ბარათი

საცხოვრებელი სახლი ქალაქ თელავში ი. ჭავჭავაძის ქუჩაზე # 186 მდებარეობს ქუჩის პირას. მარცხენა მხარეს აქვს ეზოში შესასვლელი ჭიშკარი. მარჯვენა მხარეს უშუალოდ ემოჯნება(მიდგმულია) ერთ სართულიანი საცხოვრებელი შენობა ნაგებია ქართული აგურით მე-19-ე საუკუნის მიწურულს. პირველი სართულის განაპირა კედლები და ერთ-ერთი კედელი ღიობებს შორის რუსული აგურითაა ნაშენი ან მოგვიანებითაა შეცვლილი. გვხვდება ასევე რუსული ნაშენი კედელი მცირე სიგანის მარცხენა ფასადის მარცხენა მხარეს მთელ სიმაღლეზე, რომელიც არ არის თავდაპირველი დროინდელი და გარკვეული მიზნისთვის გამოიყენეს. ამაზე მეტყველებს კედლის მდებარეობა, რომელიც ფარავს აივნების გვერდს და ნაკერი მთელ სიმაღლეზე ქართულ და რუსულ აგურს შორის. თანაც ორივე გვერდითი კედლები ნაგებია კახური წყობით (ქართული აგურისა და რიყის ქვის მონაცვლეობით რიგებში).

მთავარი ფასადის პირველი სართული დანაწევრებულია ფართო, სავაჭრო რიგისათვის დამახასიათებელი გაშლილი კონსტრუქციული თალებით, პლიუს მხატვრულ-არქიტექტურული თვალსაზრისით მეტად მნიშვნელოვანია და გამორჩეული. თალებში ზის მართკუთხა ღიობები, გარდა მარცხენა თაღში ჩამჯდარი ორი მორკალულ თავიანი ფანჯრისა.

მეორე სართულის ღიობები ზედა ნაწილში მორკალულ თაღიანებია, რომელთაც გარსემო შემოუყვება მარტივი ფორმის (მართკუთხა) ლილვები. შემორჩენილია აივნის იატაკის ხის კოჭების გადახერხილი ნაწილები კედლის სიბრტყეში მთელ სიგრძეზე. აგრეთვე შემორჩენილია აივნის გადახურვის კოჭების ბუდეები.

შესაძლებელია შენობისა და აივნის გადახურვის ქანობები ერთ სიბრტყეში

ყოფილიყო. ამის დასტური არ გვაქვს, რადგან ვერ მოხერხდა სხვენზე ასვლა იატაკის არ არსებობის გამო. რამდენიმე შემორჩენილი ნივნივა დამრულია და სურათს ამ ეტაპისათვის ვერ გვაძლევს.

ეზოდან შენობას აქვს სარდაფის სართული, რომელიც ეზოს დონეზე გამოდის. მისი სიმაღლე სართულეობთან შედარებით დაბალია.

სარდაფი მთელი შენობის ფართს მოიცავს და შედგება ხუთი ოთახისგან. კედლები ნაშენია ქართული აგურითა და რიყის ქვით. ოთახები ერთმანეთს უკავშირდება კარებებით. კედლებში ჩაშენებულია სწორკუთხა და თაღოვანი თახჩები. კედლების წყობა საკმაოდ ლამაზია და შემორჩენილია თავდაპირველი დაუზიანებელი სახით. აქვს ერთი სარკმელი, რომელიც გამოდის ქუჩის სავალი ნაწილის დაბლა. სარდაფის კარები გამოდის პირველი სართულის აივნის ქვეშ ღია გალერეით ეზოში. აივანი დაყრდნობილია ქართული აგურის სვეტებზე, პირველ სართულზე შემორჩენილია აივნის ორი მალი მოაჯირის ჭვირული მცირე ფრაგმენტით. მეორე სართულზე ასევე შემორჩენილია ორმალიანი ჭვირული მდიდრული ფრაგმენტები, როგორც აფრებზე, ასევე მოაჯირსა და სვეტებზეც.

მარცხენა ფასადის კედელი ნაგებია ქართული აგურითა და რიყის ქვის მონაცვლეობით რიგებში. შემორჩენილია ორივე სართულის აივნების ნაწილი დაზიანებული სახით, ხე ნალექებისგან მთლიანად დამპალია და გამოსაცვლელია.

საცხ. სახლი ერისთავის ქ. # 20

შენობა ერთ სართულიანია მდებარეობს ციცაბო ქვაფენილიან ქუჩაზე ყადორის ბორცვზე.

გეგმაში რუსული ასო „გ“-ს ფორმისაა.

ერთ მხარეს კლდოვანი ნაწილი ესაზღვრება. მეორე მხარეს უკანა ეზო.

დანარჩენ ორ ნაწილს შემოუყვება სვეტებზე შემდგარ სახუ-

რავიანი ღია გალერეა. ერთი გალერეა მთლიანად არის დაშლილი. შემორჩენილია სამი ოთხკუთხა სვეტი. ერთი სვეტი სრულად არის შერჩენილი. მეორე გალერეა სრულად არის შემორჩენილი მასიური მრგვალი სვეტებით და კრამიტიანი გადახურვით. შენობა დგას ხელოვნურად შექმნილ ტერასაზე. შენობის ფასადები განსხვავებულ არქიტექტურას ქმნის, ვიდრე მეცხრამეტე საუკუნის მიწურულის შენობებს ახასიათებს. შენობას აქვს წინა და უკანა ეზოები. ერთ-ერთი მეზობლის თქმით ახალგაზრდობაში ახსოვს, რომ წინა ეზოს ჰქონია აგურის თაღოვანი ჭიშკარი და დაბალი ღობე. შენობის ინტერიერი ასევე განსხვავებულია, ვიდრე მეცხრამეტე საუკუნის მიწურულის არქიტექტურა.

სახლის კედლები საკმაოდ მყარია და მნიშვნელოვან ჩარევას არ საჭიროებს.

საცხ. სახლი ცაბაძის ქ. #5

სახლი ორსართულიანია მთავარ ფასადზე მცირე შეკიდული აივნით. ორივე სართული დანაწევრებულია გაშლილ თაღოვანი ღიობებით, რომლებსაც შემოუყვება მარტივპროფილიანი ლილვები ზემოდან ისეთივე პროფილის თავსართებით. ასეთივე მორთულობები აქვს მარცხენა ფასადს. შენობა ორქანობიანია კრამიტით დახურული.

სულ რამდენიმე წლის წინ შენობა მთლიანად გაულებსავთ და დაუფარავთ ცემენტის სქელი ფენით. ეს ფენა დაიბზარა და გამოჩნდა, რომ შენობა როგორც სჩანს მხოლოდ აგურით „ყოფილა“ ნაშენი! იმდენად ავარიაულია, რომ კედლებზე ბათქაში აღარ ჩერდება. ე.წ. ხის აივანი ლითონის და რკინაბეტონის გახლავთ, რის გამოც აივანი

დაიძრა და საშიშროება შეიქმნა მისი ჩამოვარდნის. ამიტომ ეს რომ არ მომხდარიყო, შეუყენეს ლითონის მილები და შეადულეს. (მავანმა იპოვა გამოსავალი). „მადლობა მას“!

ჩვენის აზრით გამოსავალი მხოლოდ ერთა: მთლიანად მოიხსნას შენობაზე ბათქაში და მოხდეს მისი კომპლექსური შესწავლა, რათა ვუშველოთ ამ თელავურ სახლს.

რაც შეეხება წინა ორ სახლს, მასზე ჩვენის მხრიდან პრობლემა არ გვაქვს. ჩვენი მრავალწლიანი მუშაობითა და გამოცდილებით, სისტემატურად ძველ თბილისზე მუშაობა შედეგდს მოგვეცემს. რაც შეეხება ერისთავის ქ. # 20 -ს, შენობის რესტავრაციის გარდა ჩვენის აზრით უზოს კეთილმოწყობა არის აუცილებელი, რათა მივიღოთ სრულყოფილი თელავური სახლი და გარემო.

არქ. რესტავრატორი: თ. ხუჭუა

ქ. თელავი ი. ჭავჭავაძის ქ. № 186

სამხრეთ-აღმოსავლეთი სიბრტყის

პლან

პლან

მ = 1 - 100

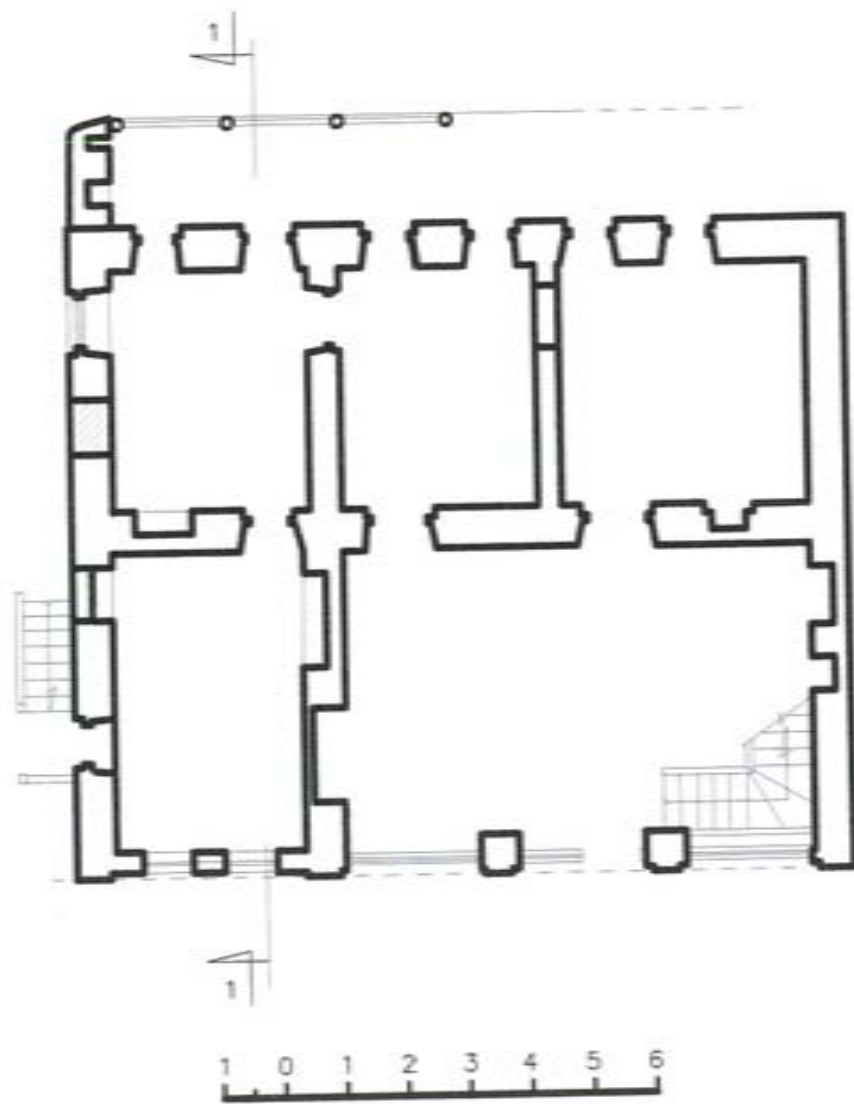

ქ. თელავი ი. ჭავჭავაძის ქ. № 186

სახეობრივი სახლი

ანაზორი

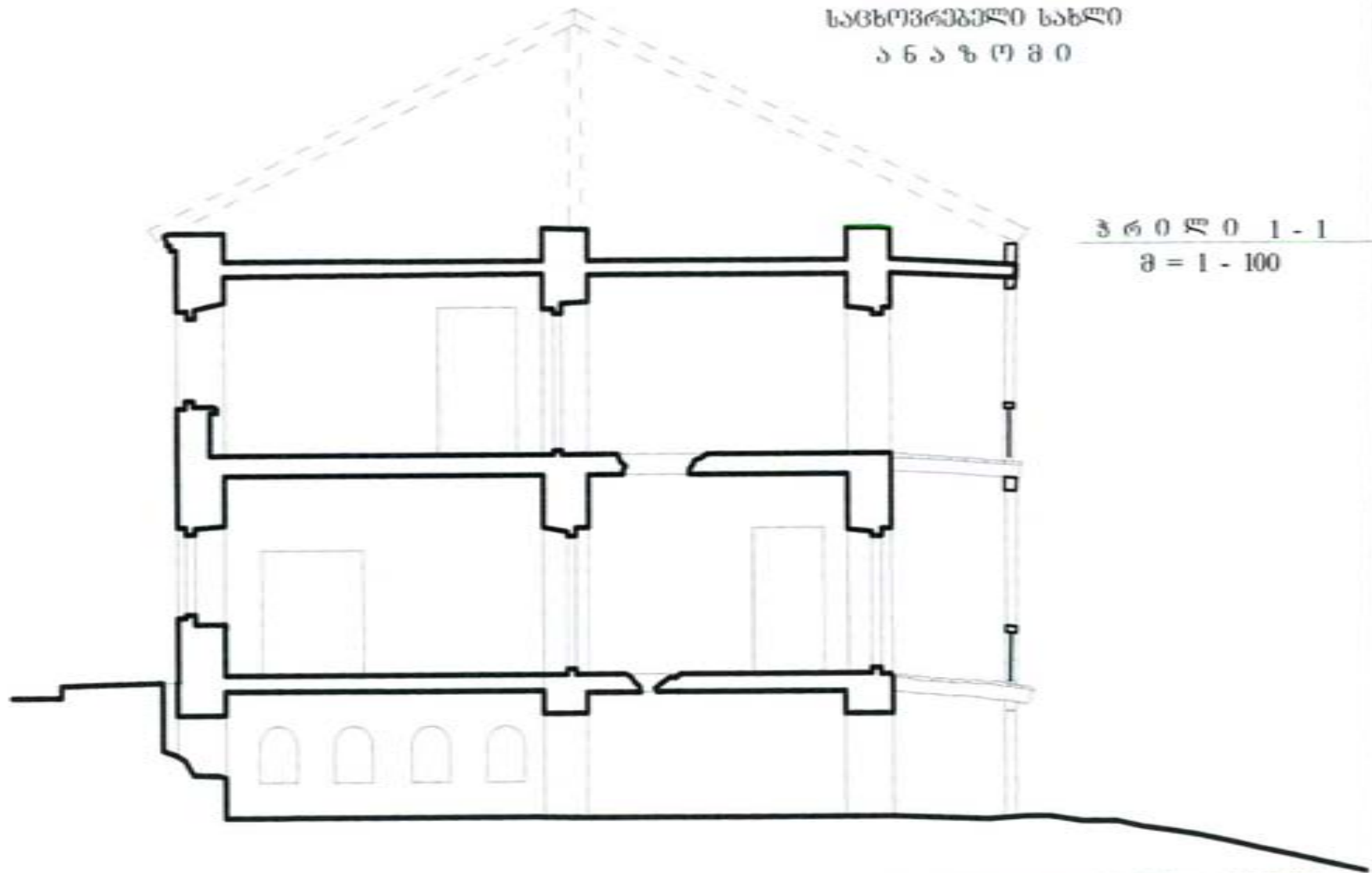

პროექტი 1 - 1

მ = 1 - 100

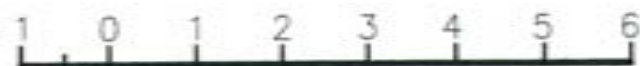

ავტორს არქ. რუსთავეტორები:

ნ. მინდორაშვილი

ბ. ძალაბაშვილი

თეიმურაზ ხუციანი

ქ. თელავი 0. ჭავჭავაძის ქ. № 186

საცხოვრებელი სახლი
ანაზორში

მთავარი ფასადი

მ = 1 - 100

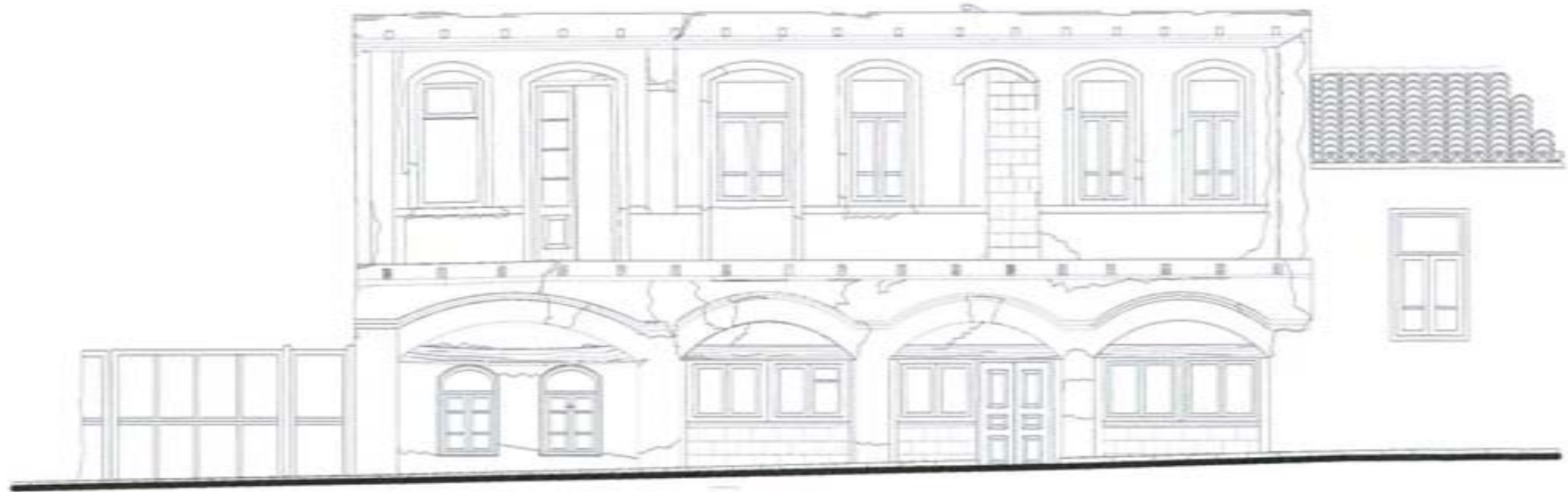

- ძირითადი აგური
- რუსული აგური
- ბეტონის ბლოკები
- მუხის სარტყელი
და კოჭები



აზომეს არქ. რესტავრატორები:
ნ. მინდორაშვილი
ბ. ძალუბაშვილი
თეიმურაზ ხუჭუა

ქ. თელავი ცაბაძის ქ. №5
საცხოვრებელი სახლი

ახალი

მთავარი ფასადი

მ = 1 - 100

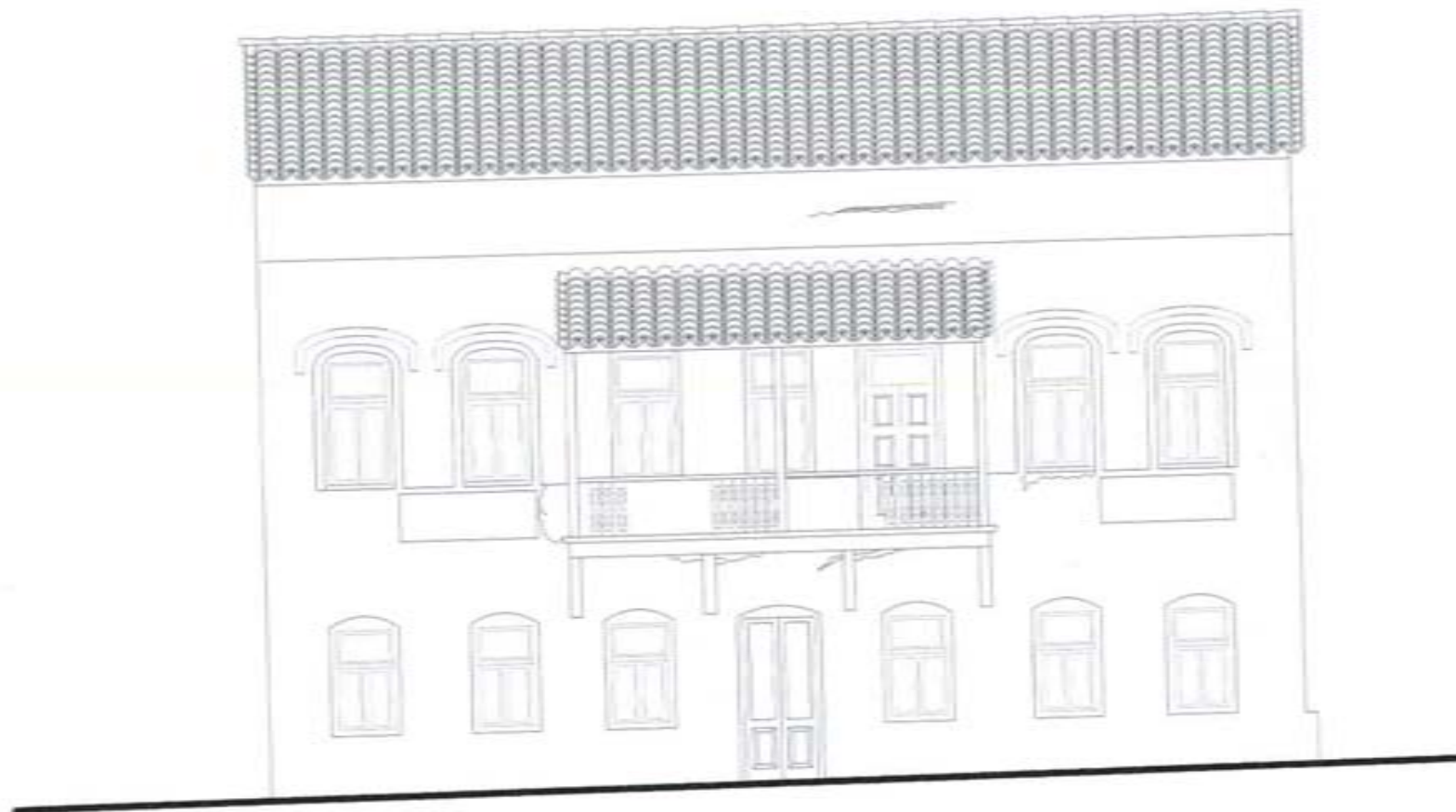

ავტორს არქ. რუსთავერატორები:

ნ. მინდორაშვილი
ბ. ძალევაშვილი
თეიმურაზ ხუჯუა

ქ. თელავი ცაბაძის ქ. №5
საცხოვრებელი სახლი

ა ნ ა ზ ო მ ი

გვერდითი უსახლი
მ = 1 - 100

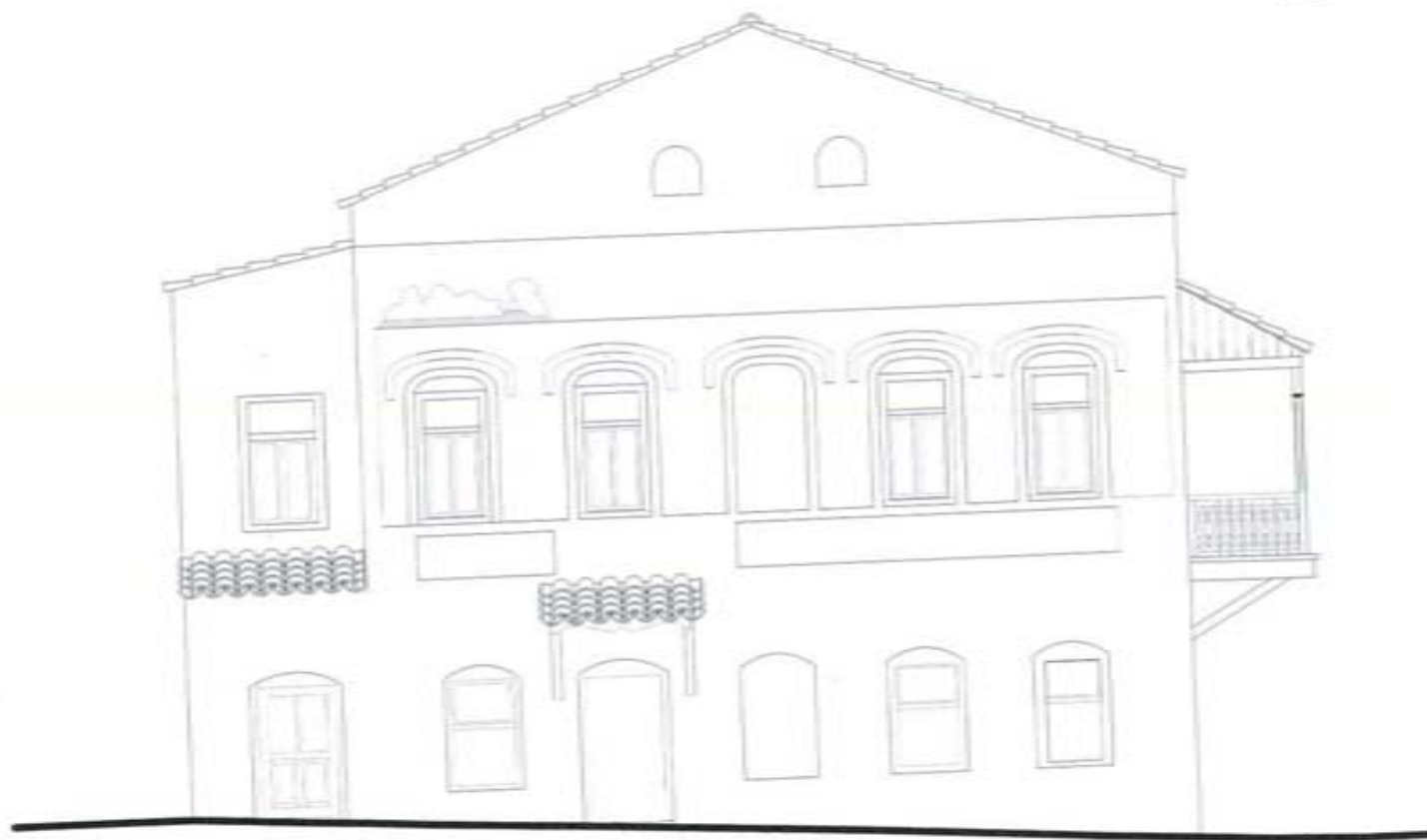

ავტორს არქ. რუსთავერატორები:
ნ. მინღორაშვილი
ბ. ქალუგაშვილი
თეიმურაზ ხუცუა

ქ. თელავი ცაბაძის ქ. №5
სამსოვრებელი სახლი

ანაზომი

გვერდითი ფასადი

მ = 1 - 100

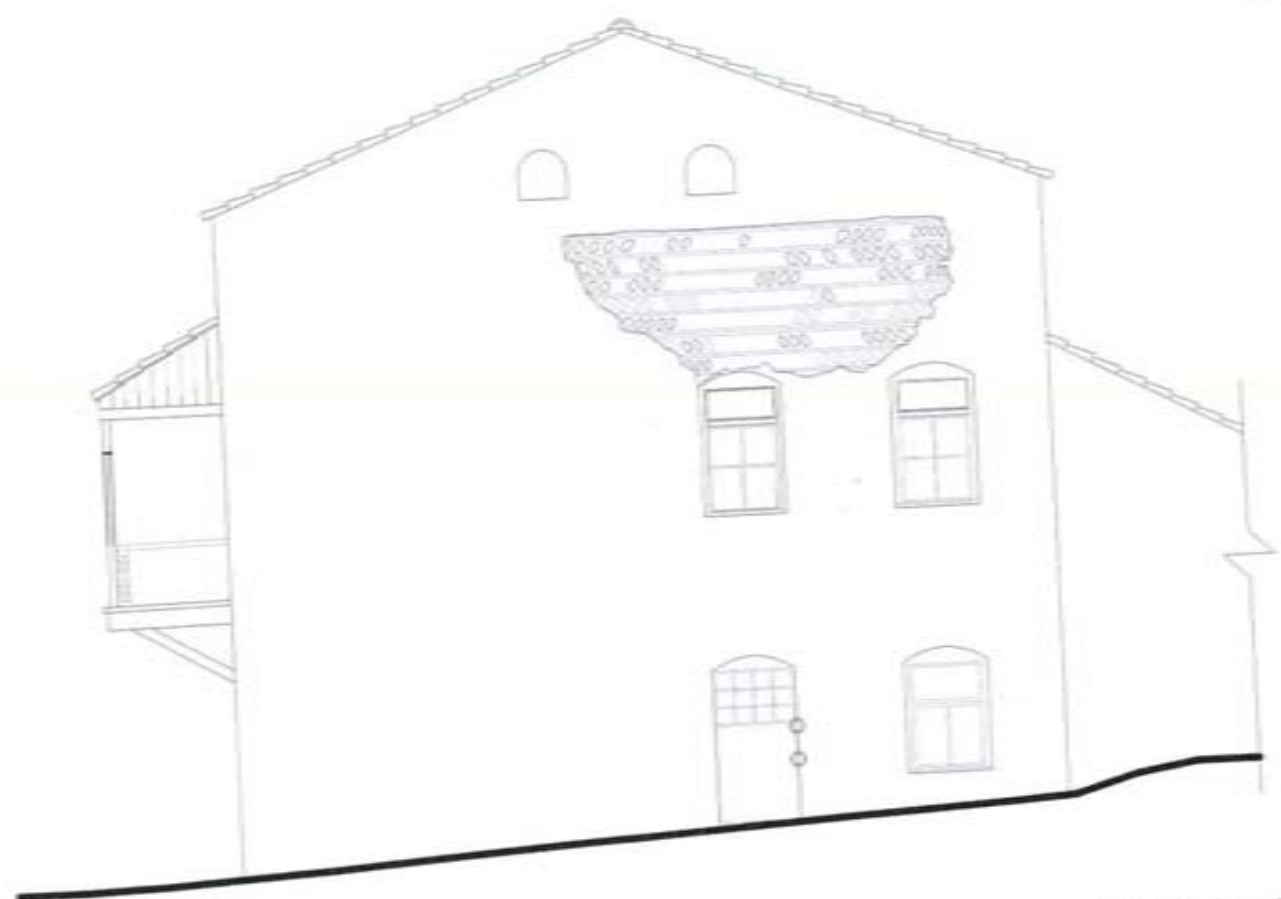

ავტორს არქ. რესტავრატორები:
ნ. მინდორაშვილი
ბ. ქალუაშვილი
თეიმურაზ ხუჭუა



ქ. თელავი პრისტავის ქ. № 20

საცხოვრებელი სახლი

ანგარიში

ბ. მ. მ. მ. მ. მ.

მ = 1 : 100

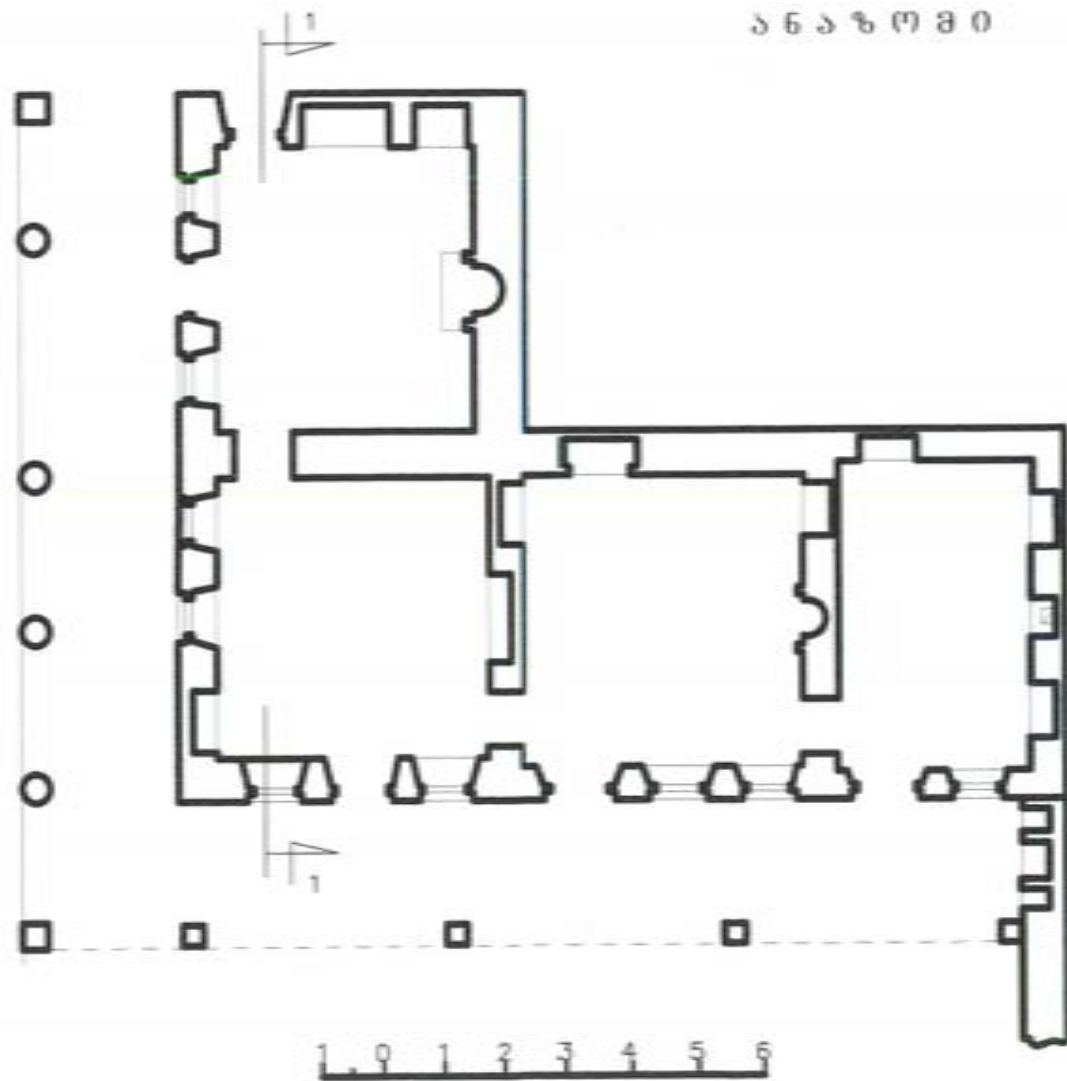

ქ. თელავი პრისტავის ქ. № 20

სამცხოვრებელი სახლი

ანაზორში

პრილი 1 - 1

მ = 1 - 100



ავტორს არქ. რესტავრატორები:

ნ. მინდორაშვილი

ბ. ძალუბაშვილი

თეიმურაზ ხუბუა











| | |
|----------------------|-------------------------------|
| სახელი: | თეიმურაზ ხუჭუა |
| დაბადების თარიღი: | 1951 წლის 25 მარტი |
| მოქალაქეობა: | საქართველოს მოქალაქე |
| ეროვნობა: | ქართველი |
| ოჯახური მდგომარეობა: | დაოჯახებული |
| მისამართი: | თბილისი, მარჯანიშვილის ქ.#67ა |
| ტელ.: | 294-15-98; მობ.: 558 16 32 61 |
| ენების ცოდნა: | ქართული, ინგლისური, რუსული |

ძირითადი კვალიფიკაცია: არქიტექტორ-რესტავრატორი. მუშაობს თანამედროვე არქიტექტურაში.

განათლება: 1975 წელს დაამთავრა თბილისის სახელმწიფო სამხატვრო აკადემიის არქიტექტურის ფაკულტეტი არქიტექტორ-რესტავრატორის სპეციალობით.

1975 წლიდან მუშაობს ძეგლთა დაცვის მთავარ სამმართველოში პასპორტიზაციის განყოფილებაში. საქართველოს მამტაბით მონაწილეობა აქვს მიღებული ექსპედიციებში მრავალი ძეგლის აზომვებსა და მათი პასპორტიზაციის საქმეში.

1978 წლიდან მუშაობს ადაპტაციის განყოფილებაში. 1980-81 წლებში განხორციელდა პროექტირება და შშენებლობა თბილისში ზეთლემის ქ.#26, 28-30 ძველი თბილისური საცხოვრებელი სახლების, როგორც ერთ-ერთი ავტორი. ამ პერიოდისათვის გაზომა ძველი თბი-ლისის აბანოების აბსოლუტური უმრავლესობა.

1984 წელს აზომა და მონაწილეობა მიიღო სოფ. ლამისყანაში ორბელიანების სასახლის აზემვასა და პროექტირებაში, როგორც თანაავტორმა.

1987 წელს კვების მრეწველობის სამინისტროს საპროექტოში მონაწილეობა მიიღო ერთ-ერთი ქარხნის ადმინისტრაციული შენობის პროექტირებაში, როგორც ავტორმა.

1985-86 წლებში განხორციელდა სოფ. ველისციხის ხუროთმოძღვრული კომპლექსის რესტავრაცია, კუთილმოწყობის საპროექტო და საშენებლო სამუშაოები, როგორც თანაავტორი. სოფ. ვაზისუბნის წმ. გიორგის ეკლესიის რესტავრაციის პროექტი და აღდგენითი სამუშაოები, თანაავტორი.

1988-89 წლებში სოფ. კარატუბეში(სტავროპოლის მხარე) დაპროექტდა და განხორციელდა ამ სოფლის საცხოვრებელი სახლები და მთლიანი ინფრა სტრუქტურის პროექტი, როგორც მთავარი არქიტექტორი და პროექტის ავტორი.

1994 წელს საფრანგეთში სოფ. როკვიდალ-ში დაპროექტდა და განხორციელდა 18-ე საუკუნის ფერმის რესტავრაცია და ადაპტაცია, როგორც თანაავტორი.

2002-03 წლებში ამერიკის შეერთებულ შტატებში, ჯორჯიის შტატ ქალაქ ათენში დაპროექტდა დაგანხორციელდა საცხოვრებელი სახლის პროექტი და შშენებლობა, როგორც ავტორი. ამავე წლებში ამავე ქალაქში განხორციელდა ორი კოლონიალური შენობის რესტავრაცია- ადაპტაციის პროექტი, როგორც ავტორი.

1971 წლიდან დღემდე თანამშრომლობს არქეოლოგებთან. მრავალ არქეოლოგიურ ექსპედიციებში აქვს დაფიქსირებული მოპოვებული მასალები და შენობა-ნაგებობების კვალი. ბევრ გამოცემაში არის შეტანილი მის მიერ ჩახატული უამრავი მასალა. თანამშრომლობა გრძელდება.

CV



საკვალიფიკაციო მონაცემები

| | |
|----------------------|---|
| სახელი, გვარი: | ნოდარ მინდორაშვილი |
| დაბადების თარიღი: | 1951 წ. 29 ივნისი |
| მოქალაქეობა: | საქართველოს მოქალაქე |
| ეროვნება: | ქართველი |
| ოჯახური მდგომარეობა: | დაოჯახებული |
| მისამართი: | ქ. თბილისი, ვერცხლის ქ. №22 ტელ. : 92-17-21 ; 899-76-98-90 |
| ენების ცოდნა: | ქართული, რუსული |

ძირითადი კვალიფიკაცია: 1975 წლიდან მუშაობს ძეგლთა დაცვის სისტემაში, 1980-83 წლებში პარალელურად თანამშრომლობს ჟინვალის არქეოლოგიურ ექსპედიციასთან, როგორც არქიტექტორ-რესტავრატორთა ჯგუფის ხელმძღვანელი. მისი ხელმძღვანელობით და უშუალო მონაწილეობით შესრულდა არქეოლოგიური ძეგლების დეტალური ანაზომები. დამუშავდა ჟინვალის ნაქალაქარიდან უნიკალური არქიტექტურული ძეგლების გადატანის პროექტი. მარკირებისა და სათანადო ქარგილების გამოყენებით გადატანილია: 1) ხერთვისის კოშკის კომპლექსი დაბა ჟინვალში; 2) XIII ს. საცხოვრებელი დარბაზის ფრაგმენტები; 3) კერამიკის გამოსაწვავე ქურა; 4) XIII ს. აკლდამა; 5) მცირე ეკლესია აკლდამით; 6) წარმართული ხანის საკურთხეველი საიდუმლო გასასვლელით.

განათლება: 1975 წელს დაამთავრა თბილისის სახელმწიფო სამხატვრო აკადემია, არქიტექტორ-რესტავრატორის პირველი გამოშვება.

სამუშაო გამოცდილება: 1975-1977 წლამდე მუშაობდა კულტურის სამინისტროს საპროექტო სახარჯთაღრიცხვო კანტორა „კულტპროექტში“ (რუსთაველის პროსპექტი).

1977 წლიდან 1995 წლამდე მუშაობდა სპეც. სამეცნიერო სარესტავრაციო საწარმოო სახელოსნოში (ყოფშიძის ქ. №34), შემდგომში საპროექტო ინსტიტუტი „საქრესტავრაცია“ ხუროთმოძღვრული მემკვიდრეობის ცენტრში პროექტის მთ. არქიტექტორად.

1997 წლიდან დღემდე მუშაობს ხელშეკრულებით: საპატრიარქოს ხუროთმოძღვრების ხელოვნებისა და რესტავრაციის ცენტრში არქიტექტორ-რესტავრატორად.

1975 წლიდან შესრულებულია მის მიერ და მისი ხელმძღვანელობით:

გარდაბნის რაიონი

1. მარკუოფის სამონასტრო კომპლექსის რესტავრაციის პროექტი. 1975-76 წწ.

2. სოფ. საცხენისის დარბაზული ეკლესია. ფიქსაცია ჯგუფთან ერთად (აზომვები).
3. მარტყოფის გუმბათიანი ეკლესია. ფიქსაცია ჯგუფთან ერთად (აზომვები).

თერჯოლის რაიონი

1. დავით კლდიაშვილის სახლ-მუზეუმი ზემო სიმონეთში. აღდგენილია 1979 წ.

ხელვაჩაურის რაიონი

1. გონიოს ციხე. V-XVII სს. აღდგენა მიმდინარეობდა ეტაპობრივად. აღდგენილია ციხე-გაღაფანი და კოშკების ძირითადი ნაწილი.

2. სოფ. სარფი. იოანე ღვთისმეტყველის ეკლესია. (ანაზომი რესტავრაციის ესკიზური პროექტის ავტორი რ. ცხადაძესთან ერთად 2002 წელი).

ხულოს რაიონი

1. ვერნების XI სს. დარბაზული ეკლესია. ნაწილობრივი აღდგენა-კონსერვაცია. 1979 წ. ხელმძღვანელი.

2. ფურტიოს და დანდალოს ხიდები შუა საუკუნეების. ფიქსაცია ჯგუფთან ერთად. 1980 წ.

3. ხიხანის ციხე . (ანაზომი რესტავრაციის პროექტის ავტორი თ. დვალთან, ა. შავერდაშვილთან და გ. ქალუბაშვილთან ერთად 2012 წელი).

ქ. თბილისი

1. ვორონცოვის კოშკი – აღდგენილია 1980 წ.

2. ერეკლეს მოედანი. გიორგი XII-ს სასახლე. ფიქსაცია ჯგუფთან ერთად. 1984 წ.

3. ბოტანიკური ბაღი. ძველი ხიდი შუა საუკუნეების. ფიქსაცია ჯგუფთან ერთად. 1986 წ.

4. სიონის ეკლესია განვით. შუა საუკუნეები. ფიქსაცია ჯგუფთან ერთად. 1980 წ.

გურჯაანის რაიონი

1. ველისციხის სამეკლესიოანი ბაზილიკა VI-VII სს. აღდგენილია 1984 წ.

2. ველისციხის სამრეკლო XIX სს. აღდგენილია 1994 წ.

3. სოფ. კოლაგი. წმ. მარიაშის ეკლესია. გვიანი შუა საუკუნეები. რესტავრაციის პროექტი. 1991 წ.

4. სოფ. კოლაგი. მთავარანგელოზის მცირე დარბაზული ეკლესია. რესტავრაციის პროექტი. 1992 წ.

5. სოფ. კოლაგი. ვანნაძიანის დიდი ციხე. რესტ. პროექტი. 1992 წ.

6. სოფ. კოლაგი. ვანნაძიანთ პატარა ციხე. რესტავრაციის პროექტი. 1992 წ.

7. დავით გარეჯის დარბაზული ეკლესია. XVI ს. აღდგენილია 2000 წ. (გურჯაანში).

8. კვირაცხოველის დარბაზული ეკლესია სოფ. სახასოში. პროექტი.

9. კარდანახის გუმბათიანი ეკლესია. კანკელი.

10. ქ. გურჯაანი. ზღუდრის ეკლესია XVII სს. აღდგენილია 1985 წ.

თელავის რაიონი

1. კისისხევის „კონდამიანი“. VII სს. სამეკლესიოანი ბაზილიკა, ესკიზური პროექტი. 1985 წ.

2. კისისხევის გუმბათიანი ეკლესია. VI ს. ესკიზური პროექტი. 1985 წ.

3. კისისხევი. წმ. ნინოს VI ს. სამეკლესიოანი ბაზილიკა 1995 წ. ფიქსაცია ჯგუფთან ერთად.

დედოფლისწყაროს რაიონი

1. ტიბაანის კომპლექსი. ეპისკოპოსის სასახლე. აღდგენილია 1985 წ.

მცხეთის რაიონი

1. ანტიოქია მცხეთაში. IV ს. ჯგუფთან ერთად. აღდგენილია 1978 წ.
2. სვეტიცხოვლის გუმბათის ფიქსაცია XII ს. ჯგუფთან ერთად. 1977 წ.
3. სვეტიცხოველი. ეპისკოპოსის სასახლე XII ს. ფიქსაცია ჯგუფთან ერთად. 1998წ
4. ბაგინეთი. რომაული აბანო II ს. აღდგენილია 1993 წ.
5. წილკანი. გუმბათიანი ეკლესია. პროექტის ავტორი. აღდგენილია 1983 წ.
6. წილკანი. გალავანი და კოშკები. აღდგენილია 1983 წ.

ცხინვალის რაიონი

1. ნიქოზის ერისთავების სასახლე. VIII ს. ესკიზური პროექტი. 1984 წ.

საჩხერის რაიონი

1. სავანეს წმ. გიორგის დარბაზული ეკლესია. XI ს. აღდგენილია 1997 წ.
2. სავანეს წმ. ნიკოლოზის გუმბათიანი ეკლესია. XV ს. აღდგენილია 1991 წ.
3. საჩხერის წმ. ნინოს გუმბათიანი ტაძარი. XV ს. აღდგენილია 1993 წ.
4. ჭალის წმ. გიორგის დარბაზული ეკლესია. XII ს. აღდგენილია 1991 წ.

ყაზბეგის რაიონი

1. სოფ. ახალციხის სამნავიანი ბაზილიკა. X ს. აღდგენილია .
2. ტყარშეთის „მამაწმინდის“ დარბაზული ეკლესია. X ს. რესტავრაციის პროექტი. 1982 წ.
3. სნოს ციხე-გალავანი. აღდგენილია (არქ. ზედამხედველობა) 1982 წ.
4. ყაზბეგში ჩოფიკაშვილების საცხოვრებელი კომპლექსი. გვიანი შუა საუკუნეები. ფიქსაცია. ესკიზური პროექტი. 1983 წ.
5. დარიალის ციხე (თამარის ციხე) ადრეული შუა საუკუნეები. ფიქსაცია. ესკიზური პროექტი. 1983 წ.
6. სოფ. ფხელშე. დარბაზული ეკლესია. შუა საუკუნეები. აღდგენილია 1983 წ.
1. გელათის აკადემია. შუა საუკუნეები. ფიქსაცია. 1981 წ.

ქარელის რაიონი

1. ვარიანის დარბაზული ეკლესია. XI ს. რესტავრაციის პროექტი. 1984 წ.
2. ურბნისის ბაზილიკა V ს. რესტავრაციის ესკიზური პროექტი. 1988 წ.

დუშეთის რაიონი

1. საქართველოს სამხედრო გზა. აღდგენილია 1983 წლისთვის.
 - ღომისის წმ. გიორგის ეკლესია. X ს.
 - მერეს ციხე
2. ბზიანას ორნავიანი ბაზილიკა XI ს. ფიქსაცია.
3. ხახმატის ზენა და ქვენა ჯვრის კომპლექსები. რესტავრაციის პროექტი. 1987 წ.
4. არდოტის ისტორიული სოფელი. წინასწარები და გენგეგმის ფიქსაცია. 1991 წ.
5. არდოტის გუმბათიანი ეკლესია. რესტავრაციის პროექტი. 1992 წ.
6. კისტანის ხუროთმოძღვრული კომპლექსი. ფიქსაცია. ესკიზური პროექტი. 1994წ.
7. მუცოს ისტორიული სოფელი. არასრული ფიქსაცია. 1991 წ.
8. არხოტის საკულტო ნაგებობები (ფიქსაცია ჯგუფთან ერთად) 1992 წ.
9. შატილის ხატები. აღდგენილია 1984 წ.
10. შატილი. გადაუღებელი აღდგენა-რეაბილიტაციის პროგრამა. რესტავრაციის პროექტი. 1999 წ.



საკვალიფიკაციო მონაცემები

| | |
|----------------------|---|
| სახელი, გვარი: | აკაკი შავერდაშვილი |
| დაბადების თარიღი: | 1952 წ. 8 ივლისი |
| მოქალაქეობა: | საქართველოს მოქალაქე |
| ეროვნება: | ქართველი |
| ოჯახური მდგომარეობა: | დაოჯახებული |
| მისამართი: | ქ. თბილისი, ტაბახმულა კორ. 1. ბ. 9 ტელ. 2 98 57 27 მობ. 555-72-84-69 |
| ენების ცოდნა: | ქართული, რუსული |

განათლება: 1978 წელს დაამთავრა თბილისის სახელმწიფო სამხატვრო აკადემია, არქიტექტორ-რესტავრატორის სპეციალობით.

ძირითადი კვალიფიკაცია: 1978 წლიდან მუშაობს ძეგლთა დაცვის საპროექტო კვლევით ინსტიტუტში არქიტექტორ-რესტავრატორად.

1997 წლიდან დღემდე მუშაობს ხელშეკრულებით: საპატრიარქოს ხუროთმოძღვრების ხელოვნებისა და რესტავრაციის ცენტრში არქიტექტორ-რესტავრატორად.

სამუშაო გამოცდილება:

1979-1980 წლებში ხუჯაბის გუმბათიანი ეკლესიის სარესტავრაციო-საპროექტო სამუშაოები. ავტორი

1981-1982 წწ საქართველოს სამხედრო გზის ხუროთმოძღვრული ძეგლების ფიქსაცია-პროექტირება. ავტორი და თანაავტორი.

1980-83 წლებში პარალელურად თანამშრომლობს ჟინვალის არქეოლოგიურ ექსპედიციასთან, მისი უშუალო მონაწილეობით შესრულდა არქეოლოგიური ძეგლების დეტალური ანაზომები. დამუშავდა ჟინვალის ნაქალაქარიდან უნიკალური არქიტექტურული ძეგლების გადატანის პროექტი.

1982 წ. საგურამო დ. გურამიშვილების მარანი. ავტორი. ვანის რ-ნი სოფ. შუამთის წმ. წიორგის სახ. დარბაზული ეკლესიის პროექტირება-რესტავრაცია

1984-86 წ. ვანის რ-ნი. ზედა ვანის წმ. გიორგის ეკლესია. რესტავრაციის საპროექტო სამუშაოები.

- 1986-88 წ. საქართველოს ისტორიისა და კულტურის ძეგლთა აღწერილობის და ფიქსაციაზე (ქართული ენციკლოპედია)
- 1986-89 წ. ბორჯომის რ-ნი სლესის (მოქცევის) ციხის საპროექტო-სარესტავრაციო სამუშაოები.
- 1990- 91 წ. დუშეთის რ-ნის სოფ. მუცოს, კისტანის, არდოტის და სხვა ხუროთმოძღვრული ძეგლების ფიქსაცია-რესტავრაციის საპროექტო სამუშაოების ავტორი, თანაავტორი.
- 2008 წ. თბილისის მეტეხის ღვთისმშობლის შობის ეკლესიის საპროექტო სამუშაოები. (თანაავტორი)
- 2008 წ. ვანნაძიანი. ყოვლადწმინდას აზოშეთი სამუშაოები.
- 2009 წ. ყაზბეგი. ტყარშეთის „წმ. გიორგის“ ეკლესია საპროექტო სამუშაოები
- 2010 წ. მამკოდა. „მამკოდის წმ. გიორგის“ ეკლესიის საპროექტო და სარესტავრაციო-სარეაბილიტაციო სამუშაოები.
- 2011 წ. აღი. „მარიამ ღვთისმშობლის“ სახელობის ეკლესია, რეაბილიტაციის პროექტი
- 2011 წ. სოფ კოთელია. „ზარიძეების საგვარეულო“ ეკლესია, რეაბილიტაციის პროექტი
- 2011 წ. ბოტანიკური ბაღი. „თამარის ხიდი“ და „კოშკი № 1“ საპროექტო სამუშაოები
- 2012 წ. ხიხანის ციხე. საპროექტო სამუშაოები.
- 2013 წ. მღვთა. ღომისას „წმ. გიორგის“ ეკლესია საპროექტო სამუშაოები (თანა ავტორი).

შესრულებული მნიშვნელოვანი სამუშაოები :

- ახატანის „ იოანე ნათლისმცემლი “ მცირე ეკლესიის კონსერვაცია 1988 წ
- წედისი „ წმ. გიორგის “ კომპლექსი საპროექტო სამუშაოები 1988 წ
- ხახმატის საკულტო კომპლექსი. აზომვითი და საფიქსაციო სამუშაოები 1989-1990წ
- საცხოვრებელი კომპლექსების: (ქისტანი, მუცო, არდოტი) აზომვითი და საფიქსაციო სამუშაოები 1989 წ
- ჩარგალი. პატარა ეკლესია საპროექტო სამუშაოები 1989 წ
- ლომისა. „ წმ. გიორგის “ სამეკლესიანი ბაზილიკა საპროექტო და საფიქსაციო სამუშაოები 1989 წ
- ველისციხე. „ მარიამ ღვთისმშობლის “ ეკლესია საპროექტო სამუშაოები 1989წ
- ველისციხე. სამნავიანი ბაზილიკა საპროექტო სამუშაოები 1989 წ
- წინანდალი. მცირე დარბაზული ეკლესია საპროექტო სამუშაოები 1990 წ
- შიომღვიმე. აზომვითი და საფიქსაციო სამუშაოები 1990 წ
- ორბელიანის მოედნიდან – მარჯანიშვილის მოედნამდე : აზომვითი და საფიქსაციო სამუშაოები 1989 წ
- საჩხერე. „ წმ. ნინოს “ გუმბათიანი ეკლესია საპროექტო სამუშაოები 1990 წ
- გრაკალი. „ მარიამ ღვთისმშობლის “ ეკლესია საპროექტო სამუშაოები 1991 წ
- არდოტის გუმბათიანი ეკლესია 1992 წ. (თანაავტორი)
- ბუზმარეთი. „ მარიამ ღვთისმშობლის “ ეკლესია საპრ. სამუშაოები 1992 წ
- უდე. „წმ. გიორგის “ ეკლესია. საპროექტო და სარესტავრაციო-სარეაბილიტაციო სამუშაოები — 2006 წ
- მცხეთის ჯვარი — აზომვითი სამუშაოები - 2006 წ
- წრომი. „ მარიამ ღვთისმშობლის “ ტაძარი. სარესტავრაციო-სარეაბილიტაციო სამუშაოები. 2006 წ
- ურავლის აგარა. სამონასტრო კომპლექსი. მთავარი ტაძარი და სატრაპეზო. საპროექტო და სარესტავრაციო-სარეაბილიტაციო სამუშაოები 2007 - 2008 წ
- აბასთუმანი. „ წმ. გიორგის ეკლესია “ საპროექტო და სარესტავრაციო-სარეაბილიტაციო სამუშაოები 2008 წ
- რუსთაველის გამზირი: № 18 , № 20 < № 22 , № 32 , № 34 , № 36 , № 38 , № 40, საპროექტო და სარესტავრაციო-სარეაბილიტაციო სამუშაოები. 2007 - 2008 წ
- გუდიაშვილის ქუჩა : № 5 ა, № 9 , №11 , № 11 ა, № 16 , საპროექტო სამუშაოები
- გუდიაშვილის მოედანი ; აბო თბილელის № 1 , ახოსპირელის № 1, 3, 3-7, გუდიაშვილის № 2, 4, 8, 9, ლერმონტოვის №3, 1-7 საპროექტო სამუშაოები 2008 წ.
- ადიგენი. შოლავერის „ მარიამ ღვთისმშობლის “ ეკლესია, საპროექტო და სარეაბილიტაციო სამუშაოები 2010- 2013 წ.



CV

საკვალიფიკაციო მონაცემები

| | |
|----------------------|--|
| სახელი, გვარი | გურამ ქალეზაშვილი |
| დაბადების თარიღი: | 1957წ. 31 იანვარი |
| მოქალაქეობა: | საქართველოს მოქალაქე |
| ეროვნება: | ქართველი |
| ოჯახური მდგომარეობა: | დაოჯახებული |
| მისამართი: | ქ. თბილისი, ბ. ჭიჭინაძის 7, ბ. 25 |
| ტელეფონი: | 2 96-51-43; 593 744-936 |
| განათლება: | თბილისის სახელმწიფო სამხატვრო აკადემია |
| 1982-1988წ.წ. | სპეციალობა არქიტექტორ-რესტავრატორი |

პროფესიული გამოცდილების შესახებ

| | |
|---------------|---|
| 1988-1990წწ. | სპეც. სამეცნიერო-კვლევითი და საპროექტო ინსტიტუტი "საქრესტავრაცია" |
| 1990წ. დღემდე | საქართველოს ხუროთმოძღვრების, ხელოვნებისა და რესტავრაციის ცენტრი არქიტექტორ-რესტავრატორი. |
| 2007 - 2008 წ | ძველი ქალაქის რეაბილიტაციისა და განვითარების ფონდი მთავარი არქიტექტორ-რესტავრატორი |
| ენები: | ქართული, რუსული. |

- თბილისის მეტეხი. „ღვთისმშობლის შობის“ ეკლესია. საპრ. სამუშ. 2009 წ.
- ლაგოდები. ხოშათიანის „წმ. გიორგის“ ეკლესია საპრ. სამუშაოები 2008 წ
- ლაგოდები. ჭიკაბანი „მარიამ ღვთისმშობლის“ გუმბათიანი ეკლესია. საპროექტო სამუშაოები 2008 წ
- მარტყოფი. „ანტონ მარტომყოფელის“ კოშკი საპროექტო სამუშაოები 2008 წ (თანაავტორი)
- ნეკრესი. დამხმარე ნაგებობა. 2009 წ (თანაავტორი)
- ყვარელი. სამების ეკლესია. რესტავრაციის პროექტი 2009 წ (თანაავტორი)
- ბოლნისი. ყორანთას „წმ. გიორგის“ ეკლესია. საპროექტო სამუშაოები. 2009წ
- ყაზბეგი. ტყარშეთის „წმ. გიორგის“ ეკლესია საპროექტო სამუშაოები 2009წ
- დაბა კოჯორი. უძოს „წმ. გიორგის“ ეკლესია საპროექტო და სარესტავრაციო-სარეაბილიტაციო სამუშაოები. 2010 წ.
- მამკოლა. „მამკოდის წმ. გიორგის“ ეკლესიის საპროექტო და სარესტავრაციო-სარეაბილიტაციო სამუშაოები 2010 წ
- აღი. „მარიამ ღვთისმშობლის“ სახელობის ეკლესია. რეაბილიტაციის პროექტი 2011 წ
- სოფ კოთელია. „ზარიძეების საგვარეულო“ ეკლესია. რეაბილიტაციის პროექტი 2011 წ
- ბოტანიკური ბაღი. „თამარის ხიდი“ და „კოშკი № 1“ საპროექტო სამუშაოები (თანაავტორი) 2011 წ
- აჭარა. ხიხანის ციხე. საპროექტო სამუშაოები. (თანაავტორი) 2012 წ.
- მღუთა. ღომისას „წმ. გიორგის“ ეკლესია საპროექტო სამუშაოები 2013 წ. (თანა ავტორი).
- ადიგენი. პატარა სმადა. „წმ. გიორგის“ ეკლესია, საპროექტო სამუშაოები 2014 წ.