

სსიპ "სოფლის მეურნეობის სამეცნიერო-კვლევითი ცენტრი"

ქ. მცხეთის მუნიციპალიტეტის სოფელ სელექციის დასახლებაში (ს/კ 72.02.42.280) მდებარე "შენობის
ნივთადგობის დაპროექტების დაკავშირებული საგეგმურული საგეგმურული საგეგმურული საგეგმურული საგეგმურული
შენობის მიმდებარედ, დამხმარე ნაგებობის საცავე საკომპლექსო, თხევადი და აალებადი
რეაქტივების საწყოები) მშენებლობასთან დაკავშირებული და ეზოს კეთილმოწყობასთან
დაკავშირებული სამშენებლო სამუშაოებისათვის საჭირო საპროექტო-სახარჯთაღრიცხვო
მომსახურება

სახელმწიფო შესყიდვის კონკურსი

№ 1313

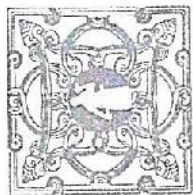

"შპს „საქპროექტარქიტექტურა“

0186 თბილისი, ვაჟა-ფშაველას გამზირი, V კვარტალი, კორპუსი 4, ბ.164

ტელ: (995 32) 2300017; მობ: 577 509085

განმარტული დირექტორი: ლეონი ბილაჩიძე

საიტის მისამართი: www.saxproektarchitect.com





შპს საქპროექტარქიტექტურა
 GEOPROJEKTARCHITECTURE LTD
 ООО ГРУЗПРОЕКТАРХИТЕКТУРА

საქართველო, თბილისი 0186, ვაჟა-ფშაველას გამზ. V კვ. კორპ 4; ბ. 164
 ტელ./ფაქსი (995 32) 2300017; მობ. 577 509085
 ელ.ფოსტა: gpa.comp@yahoo.com

Apt 164; building, 4; V square; ave. Vazha-Pshavela; 0186 Georgia
 Tel./Fax: (995 32) 2300017; Mob.: (995 77) 509085
 E-mail: gpa.comp@yahoo.com

Грузия, Тбилиси 0186, пр. Важа-Пшавела V кв; корп. 4; кв 164
 эл. почта: gpa.comp@yahoo.com
 Тел./Факс: (995 32) 2300017; Моб.: (995 77) 509085

N 08.12 -1 " 12 " აგვისტო 2014 წ.

სსიპ "სოფლის მეურნეობის სამეცნიერო-კვლევითი ცენტრი"-ს

შპს „საქპროექტარქიტექტურა“ იღებს მონაწილეობას სსიპ "სოფლის მეურნეობის სამეცნიერო-კვლევითი ცენტრი"-ს მიერ კონკურენციისა და სახელმწიფო შესყიდვების სააგენტოს ვებგვერდზე 2014 წლის 29 ივლისს გამოცხადებულ კონკურსში - საკონკურსო განცხადების უნიკალური № 1313.

ქ. მცხეთის მუნიციპალიტეტის სოფელ სელექციის დასახლებაში (ს/კ 72.02.42.280) მდებარე შენობის ნიადაგმცოდნეობის ლაბორატორიად გადაკეთებასთან დაკავშირებული სარეკონსტრუქციო, ამავე შენობის მიმდებარედ, დამხმარე ნაგებობის (აირების საცავი საკომპრესორო, თხევადი და აალებადი რეაქტივების საწყობი) მშენებლობასთან დაკავშირებული და ეზოს კეთილმოწყობასთან დაკავშირებული სამშენებლო სამუშაოებისათვის საჭირო საქპროექტო-სახარჯთაღრიცხვო მომსახურება

წერილს თან ახლავს საკონკურსო წინადადების წარდგენის საფასურის გადახდის დამადასტურებელი დოკუმენტი და I დალუქული კონვერტი, რომელიც შეიცავს საკონკურსო განცხადებაში მოთხოვნილ ყველა დოკუმენტს და CD დისკს.

პატივისცემით,

შპს "საქპროექტარქიტექტურა"-ს
 გენერალური დირექტორი



[Handwritten signature]
 ლ. გელენიძე

13/17
 12.08.14

ს ა გ ა დ ა ხ დ ო დ ა ვ ა ლ ე ბ ა N 07/08/14

07 აგვისტო 2014 წ.

გადამხდელი

შპს "საქპროექტარქიტექტურა"

205028628

გადამხდელის ანგარიში

GE97BG0000000122916300

გადამხდელის ბანკი

საქართველოს ბანკი ცენტრ. ფილიალი

ბანკის კოდი

BAGAGE22

ინფორმაცია პირზე რომლის მატეირადაც სრულდება გადახდა

დასახელება

საიდენტიფიკაციო კოდი/პირადი ნომერი

მიმღები

სსიპ "კონკურენციისა და სახელმწიფო შესყიდვების სააგენტო"

მიმღების ანგარიში/სახაზინო კოდი

GE52BR0000010591718543

მიმღების ბანკი/ხაზინა

სს ბანკ "რესპუბლიკის" ცენტრალურბანკის კოდი
ფილიალი

REPLGE22

გადახდის დანიშნულება

საკონკურსო წინადადების წარდგენის საფასური - სსიპ "სოფლის მეურნეობის სამეცნიერო-კვლევითი ცენტრი"- ს/კ 205309655; კონკურსი #1313;

დამატებითი ინფორმაცია

თ ა ნ ხ ა

50,00

თანხა სიგვევით

ორმოცდაათი ლარი - 00 თეთრი

ბანკის აღნიშვნები

შესრულების თარიღი:

ბანკი შემოსვლის თარიღი:

ხელმოწერა:

შემამის ადგილი

ხელმოწერები:



სსიპ სოფლის მეურნეობის სამცხეთო-კვლევითი ცენტრის კუთვნილი, მცხეთის მუნიციპალიტეტის სოფელ სელეჩის დასახლებაში (საკადასტრო კოდი: 72.02.42.280) მდებარე შენობის ნიადაგმოდნობის ლაბორატორიად გადაკეთებთან დაკავშირებული სარეკონსტრუქციო, ამავე შენობის მიმდებარედ, დამხმარე ნაგებობების (აირების საცავი საკომპრესორო, თხევადი და აალებადი რეაქტივების საწყობი) მშენებლობასთან და ეზოს კეთილმოწყობასთან დაკავშირებული სამშენებლო სამუშაოებისათვის საჭირო საპროექტო-სახარჯთაღრიცხვო მომსახურების სახელმწიფო შესყიდვა

კონკურსის #1313

კონკურსანტის დასახელება:

შსპ „საქსივობა ტელეკომს“

#	კონკურსანტის მიერ საკონკურსო წინადადებაში წარმოსადგენი ინფორმაცია:	წარმოდგენილია	არ არის წარმოდგენილი	შენიშვნა
1	საკონკურსო წინადადების ფასი დღგ-ს გათვალისწინებით.	24000		
2	განმარტებითი ბარათი - გასაწევი მომსახურების ტექნიკური აღწერა, არქიტექტურული კონცეფცია, ესკიზები.	ქიპ		
3	შენობის გარე იერსახის 3D ვიზუალიზაცია	ქიპ		
4	გენგეგმა (მიწის ნაკვეთის არსებული საკადასტრო გეგმის საფუძველზე) – მ. 1:500	ქიპ		
5	ვიზუალიზაცია (რენდერები)	ქიპ		
6	ინფორმაცია ანალოგიური მომსახურების გაწევის შესახებ (არანაკლებ ორი არქიტექტურული პროექტის ესკიზი და ფოტომასალა)	ქიპ		
7	კონკურსანტის სრული რეკვიზიტები	ქიპ		
8	იურიდიული პირის შემთხვევაში – ამონაწერი მეწარმეთა და არასამეწარმეო (არაკომერციული) იურიდიულ პირთა რეესტრიდან, რომელიც ადასტურებს, რომ კონკურსანტის ქონებაზე არ არის რეგისტრირებული ყადაღა/აკრძალვა, საგადასახადო გირავნობა/იპოთეკა და იგი არ არის რეგისტრირებული მოვალეთა რეესტრში; ფიზიკური პირის შემთხვევაში – ცნობა საჯარო რეესტრიდან საჯარო სამართლებრივი შეზღუდვის არ არსებობის შესახებ. აღნიშნული დოკუმენტები გაცემული უნდა იყოს საკონკურსო განცხადების გამოქვეყნების (29.07.2014) შემდეგ.	ქიპ		
9	ინფორმაცია მომსახურების მიწოდების ვადების შესახებ	40		



შპს საქართველარქიტექტურა
GEOPROJEKTARCHITECTURE LTD
ООО ГРУЗИПРОЕКТАРХИТЕКТУРА

საქართველო, თბილისი 0186, ვაჟა-ფშაველას გამზ. V კვ, კორპ 4; ბ. 164
 ტელ./ფაქსი 2300017 მობ. 577 509085
 ელ.ფოსტა: gpacomp@yahoo.com

Apt 164; building, 4; V square; ave. Vazha-Pshavela; 0186 Georgia
 Tel./Fax: (995 32) 2300017; Mob.: (995 77) 509085
 E-mail: gpacomp@yahoo.com

Грузия, Тбилиси 0186, пр. Важа-Пшавела V кв; корп. 4; кв 164
 эл.почта: gpacomp@yahoo.com
 Тел./Факс: (995 32) 2300017; Моб.: (995 77) 509085

რეკვიზიტები :

პრეტენდენტის იურიდიული ფორმა და დასახელება: შპს “საქართველარქიტექტურა”

სელმძღვანელის სახელი დაგვარი: ლერი გელენიძე

პრეტენდენტის იურიდ. მისამართი: ქ.თბილისი, ვაჟა ფშაველას გამზ. V კვ, კორპ.4, ბ.164

პრეტენდენტის ფაქტ. მისამართი: ქ.თბილისი, ვაჟა ფშაველას გამზ. V კვ, კორპ.4, ბ.164

საიდენტიფიკაციო კოდი : 205028628

პრეტენდენტის საკონტაქტო ნომერი (995 32) 2300017 ; (995 577) 509085.

ელექტრონული მისამართი: gpacomp@yahoo.com

ბანკის დასახელება და კოდი: სს “საქართველოს ბანკი” **BAGAGE22**

ანგარიშსწორების ანგარიში: **GE97BG0000000122916300**

შპს “საქართველარქიტექტურა”-ს

გენერალური დირექტორი  ლერი გელენიძე





ამონაწერი მეწარმეთა და არასამეწარმეო
(არაკომერციული) იურიდიული პირების
რეესტრიდან

განაცხადის რეგისტრაციის ნომერი, მომზადების თარიღი: B14079891, 07/08/2014 15:50:53

სუბიექტი

საფირმო სახელწოდება:	შპს საქპროექტარქიტექტურა
სამართლებრივი ფორმა:	შეზღუდული პასუხისმგებლობის საზოგადოება
საიდენტიფიკაციო ნომერი:	205028628
რეგისტრაციის ნომერი, თარიღი:	5ა/4-4014; 05/05/2004
მარეგისტრირებული ორგანო:	ვაკე-საბურთალოს სასამართლო
იურიდიული მისამართი:	საქართველო, ქ. თბილისის საბურთალოს რაიონში, ვაჟა-ფშაველას გამზ., V კვ.-კორპუსი 4, ბინა 164

ინფორმაცია ლიკვიდაციის/ რეორგანიზაციის/ გადახდისუნარიანობის პროცესის
მიმდინარეობის შესახებ

რეგისტრირებული არ არის

ხელმძღვანელობა/წარმომადგენლობა

- დირექტორი - 01024003548, ლერი გელენიძე

პარტნიორები

მესაკუთრე	წილი	წილის მმართველი
01024003548, ლერი გელენიძე	100.000000000%	

ვალდებულება

რეგისტრირებული არ არის

გირავნობა



საკონკურსო წინადადება

თარიღი: 12 აგვისტო 2014 წელი

ვის:

სსიპ "სოფლის მეურნეობის სამეცნიერო-კვლევითი ცენტრი" - ქ. ბათუმი, ჩაჩავას ქ.№8
შემსყიდველი ორგანიზაციის დასახელება

ვისგან:

შპს "საქპროექტარქიტექტურა"- ქ. თბილისი, ვაჟა-ფშაველას გამ. V კვ, კ4. ბ.164
პრეტენდენტის დასახელება და მისამართი

გაუეცანით რა საკონკურსო დოკუმენტაციას, თანახმა ვართ საკონკურსო დოკუმენტაციის შესაბამისად განვახორციელოთ

ქ. მცხეთის მუნიციპალიტეტის სოფელ სელექციის დასახლებაში (ს/კ 72.02.42.280) მდებარე შენობის ნიადაგმცოდნეობის ლაბორატორიად გადაკეთებასთან დაკავშირებული სარეკონსტრუქციო, ამავე შენობის მიმდებარედ, დამხმარე ნაგებობის (აირების საცავი საკომპრესორო, თხევადი და აალებადი რეაქტივების საწყობი) მშენებლობასთან დაკავშირებული და ეზოს კეთილმოწყობასთან დაკავშირებული სამშენებლო სამუშაოებისათვის საჭირო საპროექტო-სახარჯთაღრიცხვო მომსახურება (მომსახურების აღწერა)

და გთავაზობთ ზემოაღნიშნულის შესრულებას შემდეგ ფასად:

24.000,00 (ოცდაოთხი ათასი) ლარი დღგ-ს ჩათვლით.

ჩვენი საკონკურსო წინადადების გამარჯვების შემთხვევაში, ვიდებთ ვალდებულებას დავიწყოთ მომსახურების გაწევა ხელშეკრულების გაფორმებისთანავე და დავასრულოთ სახელმწიფო შესყიდვის შესახებ ხელშეკრულების (შემდგომ "ხელშეკრულება") ძალაში შესვლიდან 40 დღის განმავლობაში.

ანგარიშსწორება განხორციელდეს მიღება-ჩაბარების აქტის გაფორმებიდან 10 დღეში

წინამდებარე საკონკურსო წინადადება ძალაშია 30 დღის განმავლობაში დაწყებული შემდეგი თარიღიდან: 12 აგვისტო 2014 წელი.

ამით ვადასტურებთ, რომ გაცნობილნი ვართ "სახელმწიფო შესყიდვების შესახებ" საქართველოს კანონსა და "სახელმწიფო შესყიდვების განხორციელების შესახებ" დებულებას და ტკონკურსის მსვლელობის დროს ვიმოქმედებთ დადგენილი ნორმების ფარგლებში.

საკონკურსო წინადადებას თან ახლავს შემდეგი დანართები:

1. რეკვიზიტები.
2. არქიტექტურული დაგეგმარების კონცეფცია. 3D ვიზუალი და CD ვერსია PDF ფორმატში.
3. გენგეგმა, რენდერები.
4. ინფორმაცია ანალოგიური მომსახურების გაწევის შესახებ (ფოტომასალით)

შპს "საქპროექტარქიტექტურა"-ს
გენერალური დირექტორი  ლ. გვალეხიძე





შპს საქართვეპროექტურა
GEOPROJEKTARCHITECTURE LTD
ООО ГРУЗИПРОЕКТАРХИТЕКТУРА

საქართველო, თბილისი 0186, ვაჟა-ფშაველას გამზ. V კვ; კორპ. 4; ბ. 164
ტელ./ფაქსი 2300017 მ-ბ. 577 509085
ელ.ფოსტა: gpacomp@yahoo.com

Apt 164; building, 4; V square; ave. Vazha-Pshavela; 0186 Georgia
Tel./Fax: (995 32) 2300017; Mob.: (995 77) 509085
E-mail: gpacomp@yahoo.com

Грузия, Тбилиси 0186, пр. Важа-Пшавела V кв; корп. 4; кв 164
эл.почта: gpacomp@yahoo.com
Тел./Факс: (995 32) 2300017; Моб.: (995 77) 509085

ინფორმაცია ანალოგიური მომსახურების განსორციელების გამოცდილების შესახებ

შპს "საქპროექტარქიტექტურა" შეიქმნა 2004 წლის 5 მაისს „ზნიეპი“-ს სამეცნიერო კვლევითი ინსტიტუტის ბაზაზე, რომელიც აპროექტებდა საცხოვრებელი და საზოგადოებრივი დანიშნულების შენობა-ნაგებობებს ყოფილ საბჭოთა კავშირის ტერიტორიაზე და საზღვარგარეთ – აზიის ქვეყნებში.

თანამშრომლები დაკომპლექტებულია: წამყვანი სპეციალისტებისაგან, სამხატვრო აკადემიის და ტექნიკური უნივერსიტეტის პროფესორისაგან და ასაღვასრდა სპეციალისტებისაგან.

თანამშრომლების ასაკობრივი ცენზი "გაწონასწორებულია", მიღწეულია მიზანშეწონილი შეფარდება გამოცდილი, უმაღლესი კვალიფიკაციისა და ასაღვასრდა პერსპექტიულ სპეციალისტებს შორის. ასაღვასრდები ბრწყინვალედ ფლობენ კომპიუტერულ ტექნიკას.

ჩვენი ორგანიზაცია აღჭურვილია ყველა საჭირო თანამედროვე ტექნიკით.

პროექტების თემატიკაა: ქალაქგეგმარება, ყველა სახის საზოგადოებრივი მომსახურების შენობა-ნაგებობები, დიზაინი და მხატვრული გაფორმება – გრაფიკა, ფერწერა, მონუმენტალური ფერწერა, ქანდაკება. აღნიშნულ თემატიკაზე ჩვენი ფირმის სპეციალისტების მიერ რეალურად შესრულებულია მრავალი ობიექტი, ასევე მათ აქვთ მიღებული მონაწილეობა და არიან პრიზიორები მრავალი საერთაშორისო კონკურსებისა ჩვენ ორგანიზაციას აქვს ლიცენზია საპროექტო სამუშაოების შესრულებაზე, გაცემული საქართველოს ეკონომიკური განვითარების სამინისტროს მიერ, და ამიერკავკასიაში პირველი და ერთადერთი ორგანიზაცია ვართ, რომელსაც გაგვაჩნია ლიცენზია ვაწარმოთ რუსეთის ფედერაციის ტერიტორიაზე I და II დონის პასუხისმგებლობის შენობა-ნაგებობების საპროექტო სამუშაოები.

შპს "საქპროექტარქიტექტურა"-ს მიერ დაპროექტებული ობიექტები:

№	პროექტის/მომსახურების დასახელება	შემსყიდველის დასახელება	ხელშეკრ. №, ღირებულება	თარიღი, შესრულების ვადები
1	2	3	4	5
1	საოფისე-სავაჭრო ცენტრი. ქ.ტიუმენი, დემიან ბედნის ქუჩაზე, 85 000 მ ²	ООО «Строительство 21 век» г Салехард	170.000,00 \$	08.07.04 01.10.04
2	16-სართულიანი სავაჭრო-სასტუმრო კომპლექსი. ქ. ტიუმენი, გორკის ქუჩაზე, 115 000მ ²	ОАО «Тюменьоблснабсбыт»	320.000,00 \$	25.11.04 18.03.08
3	საპროექტო სამუშაოები სავაჭრო-გასართობი კომპლექსი. ქ. ტიუმენი, მოსკოვის ტრაქტი №118, 36000მ ²	ОАО «Тюменьоблснабсбыт»	144.000,00 \$	20.01.05
4	მრავალდონიანი დია ავტო – პარკინგი ქ. ტიუმენი 305 მანქანაზე	ОАО «Тюменьоблснабсбыт»	30.000,00 \$	20.08.07
5	მრავალდონიანი დია ავტო – პარკინგი ქ. ტიუმენი	ОАО «Тюменьоблснабсбыт»	4.500.000,00 RUR	23.04.08
6	ქ.რუსთავის №2 სარეაბილიტაციო ცენტრის რეკონსტრუქცია 4 500 მ ²	საქ. ჯანმრთელობის და სოც. დაცვის პროექტების განმახორც. ცენტრი	№ 11/LTA/067 89.500,00	27.02.06 23.10.07
7	ქვემო ქართლის რეგიონალური ცენტრის რეკონსტრუქცია, 2 630 მ ²	საქართველოს ფინანსთა სამინისტრო	№ 204 40.475,00	13.03.07 03.04.07
8	სამცხე-ჯავახეთის შემოსავლების სამსახურის რეგიონალური ოფისის რეკონსტრუქცია 2300 მ ²	გაეროს განვითარების პროგრამა	№ 055/05/2007 28.000,00	19.04.07 26.07.08
9	ფოთის შემოსავლების სამსახურის საბაჟო გაფორმების განყოფილება, 3700 მ ²	საქართველოს ფინანსთა სამინისტრო	№ 470 57.140,00	22.06.07 06.09.07
10	ფოთის შემოსავლების სამსახურის ოფისი	საქართველოს ფინანსთა სამინისტრო		22.06.07 06.09.07
11	ქ. ფოთის რკინიგზის სადგურის შენობის რეკონსტრუქცია	შპს "საქართველოს რკინიგზა"	№ შს/07-478 56.640,00	18.12.07 01.02.08
12	ვარკეთილი 3, მე – II-მ/რ , კორპუსი №9 სახლის გამაგრება-გაძლიერება	ქ. თბილისის მერია	№ 010305/30/86 21.500,00	26.02.08 04.04.08
13	სპორტული მოედნების მოწყობა	ხელვაჩაურის მუნიციპალიტეტის გამგეობა	№ 45 4.400,00	01.04.08 16.04.08
14	ხელბურთისა და მინი ფეხბურთის სტადიონები,ხიდეები და მიღოვანი სახიდე გადასასვლელების აღდგენა მოწყობა და წყალსადენების სათავე-ნაგებობების მოწყობა-რეკონსტრუქცია	ხულოს მუნიციპალიტეტის გამგეობა	№ T - 3 27.500,00	24.03.08 28.04.08
15	თბილისის ზღვაზე არსებული წყლის სამაშველო სადგურის კაპიტალური შეკეთება	ქ. თბილისის მერია	№ 0115/30/199-1 4.900,00	29.04.08 10.06.08

1	2	3	4	5
16	სპორტული კომპლექსი და სპორტული მოედნები	ქედის მუნიციპალიტეტის გამგეობა	№ 37; № 61 48.770,00	15.04.08 16.05.08 20.06.08
17	საჯარო და საბაზისო სკოლები	ბოლნისის მუნიციპალიტეტის გამგეობა	№ 79; № 83 42.159,00	14.04.08 17.04.08 02.07.08
18	შუახვევის რაიუნის სოფლებში სპორტული მოედნები	შუახვევის მუნიციპალ. გამგეობა	№ 18.04.08 33.000,00	18.04.08 04.07.08
19	ქ.თბილისში, ვარკეთილი-3, III მ/რ №301 კორპუსის გამაგრება-გაძლიერება	ქ. თბილისის მერია	№ 010305/30/265 7.950,00	23.05.08 04.07.08
20	ქ.თბილისის სამმართველოები და მთავარი სამმართველოს სასროლეთი (ტირი)	ქ.თბილისის შს სამინისტრო	№ 113 16.000,00	15.07.08 21.07.08
21	ქ. თბილისში, ვარკეთილი III, IV მ/რ. 414 კორპუსი XVI-XVII სადარბაზოს გამაგრება-გაძლიერება	ქ. თბილისის მერია	№ 010305/101/340 21.113,74	15.07.08 22.08.08
22	ქ. ქუთაისის რკინიგზის სადგურის შენობის რეკონსტრუქცია	შპს "საქართველოს რკინიგზა"	№ შს/08-369 25.000,00	18.07.08 17.09.08
23	ქ. თბილისში, ვაზისუბნის IV მ/რ I კვარტალი №10 ავარიული სახლის გამაგრება-გაძლიერება	ქ. თბილისის მერია	№ 010305/30/262-2 7.950,00	01.08.08 26.08.08
24	ქ. თბილისში, ვარკეთილი 3, 3ა მ/რ №338 კორპუსის გამაგრება-გაძლიერება	ქ. თბილისის მერია	№ 010305/30/262-1 7.920,00	01.08.08 22.09.08
25	ქ. თბილისის მერიის შენობის მიმდებარე ტერიტორიაზე (მარტავას ქ.7) მრავალსართულიანი ავტოსადგომი	ქ. თბილისის მერია	№ 010115/30/381 57.700,00	21.08.08 19.09.08
26	სპორტ მოედნებისა და წყალსადენების სათავე- ნაგებობების მოწყობა- რეკონსტრუქცია	ქედის მუნიციპალიტეტის გამგეობა	№ 109 12.685,00	15.09.08 03.10.08
27	ქ.თბილისის პოლიციის სამმართველოები	ქ.თბილისის შს სამინისტრო	№ 161 20.000,00	09.10.08 10.12.08
28	ორი მინი სტადიონის და რაგბის სტადიონის მოწყობა	ზესტაფონის მუნიციპალიტეტის გამგეობა	№ 511 11.100,00	17.12.08 10.01.09
29	რეზისტენტული ტუბერკულოზის მოზრდილთა სტაციონარის შენობის რეაბილიტაცია	საქ. ჯანმრთელობის და სოც. დაცვის პროექტების განმახორც. ცენტრი	№ GEO-607-G05-T 55.500,00	20.01.09 14.04.09
30	აჭარის ა.რ.-ის საჯარო სკოლების მშენებლობა და რეაბილიტაცია	აჭარის განათლების, კულტურისა და სპორტის სამინისტრო	№ 69 47.000,00	02.03.09 05.05.09
31	ქ.თბილისში, ურეკისა და სადმელის ქუჩის კვეთის მიმდებ. ტერიტორიის სანიაღვრე ქსელის მოწყობა	ქ. თბილისის მერია	№ 010504/30/161 6.000,00	06.03.09 02.04.09
32	შპს "ბათუმის ავტოტრანსპორტის" დეპოს რეკონსტრუქცია	ქ. ბათუმის მერია	№ 78 39.500,00	09.03.09 20.07.09
33	ქ. თბილისში საცხოვრებელი სახლების გამაგრება-გაძლიერება	ქ. თბილისის მერია	№ 010504//30/192 23.000,00	20.03.09 06.05.09
34	ქ. თბილისში საცხოვრებელი სახლის გამაგრება-გაძლიერება	ქ. თბილისის მერია	№ 010504//30/214 1834 7.000,00	07.04.09 23.06.09

1	2	3	4	5
35	ქ. თბილისში ძველი თბილისის რაიონის ტერიტორიაზე საცხოვრებელი სახლების გამაგრება-გაძლიერება	ქ. თბილისის ძველი თბილისის გამგეობა	№10 06/30/093 16.300,00	28.04.09 20.07.09
36	ქ. თბილისში საცხოვრებელი სახლების გამაგრება-გაძლიერება	ქ. თბილისის მერია	№ 01.05.04/30/469 13.800,00	23.07.09 02.09.09
37	სადგურ გარდაბნის რეკონსტრუქცია	შპს "საქართველოს რკინიგზა"	№ შს/09-179 53.100,00	16.06.09 08.09.09
38	ქ. გორის საოჯახო მედიცინის რეგიონალური კლინიკის და სასწავლო ცენტრის რეაბილიტაცია	საქ. ჯანმრთელობის და სოც. დაცვის პროექტების განმახორც. ცენტრი	№ 1.1./LTA/172 36.600,00	04.09.09 02.11.09
39	სს "ინფექციური პათოლოგიის, შიდსისა და კლინიკური იმუნოლოგიის სამეცნიერო პრაქტიკული ცენტრის" ინფექციური 150 საწოლიანი კორპუსი	საქ. ჯანმრთელობის და სოც. დაცვის პროექტების განმახორც. ცენტრი	№ პსპმ-1 199.000,00	11.02.10. 20.10.10
40	შიდსისა და კლინიკური იმუნოლოგიის ცენტრის 40 საწოლიანი კორპუსი	საქ. ჯანმრთელობის და სოც. დაცვის პროექტების განმახორც. ცენტრი	GF/A/LS-003/07/10 150.000,00	18.02.10 19.07.10
41	საქ. სოფლის მეურნეობის სამინისტროს სურსათის უვნებლობის, ვეტერინარიისა და მცენ. დაცვის სამსახურის 15 რეგიონალური სამსახური და ცხოვ. გასაკვეთი ოთახები	მსოფლიო ბანკის ფინ მხარდაჭერით საქ. სოფლის მეურნეობის განვით. პროექტების განმახორც. ცენტრი	№ LS- F-10-023/024 76.500,00	23.02.10 26.04.10
42	სს „საქართველოს რკინიგზის ცენტრალური კლინიკური საავადმყოფოს“ რეაბილიტაცია-რეკონსტრუქცია	საქ. ჯანმრთელობის და სოც. დაცვის პროექტების განმახორც. ცენტრი	№ პსპმ-2 93.000,00	26.02.10 10.05.10
43	წყალმომარაგების სისტემის რეაბილიტაცია ყვარელის რაიონის სოფ. ახალსოფელში	შპს "საქართველოს გაერთ. წყალმომარაგების კომპანია"	№04-1ს 6.500,00	15.04.10 10.05.10
44	ქ. თბილისში, №107, 143 და ქინქლაძის ქ.№24-ში მდებარე ბაგა-ბაღების შენობების კაპიტალური შეკეთება	ქ. თბილისის მერია	№010504/30/389 11.900,00	21.06.10 20.08.10
45	ბაღდათის წყალსადენის სათავე ნაგებობის რეაბილიტაცია I ეტაპი	შპს "საქართველოს გაერთ. წყალმომარაგების კომპანია"	№ 02-37 11.592,86	06.02.10 14.09.10
46	საქ. ენერჯეტიკისა და წყალმომარაგების ეროვნული კომისიის საწყობი	საქ. ენერჯეტიკისა და წყალმომარაგების ეროვნული კომისია	№102 13.700,00	13.12.10 27.12.10
47	პორტალი „ეაღე“-ს შენობა	სსიპ „შემოსავლების სამსახური“	№02/133 19.300,00	07.03.11 06.04.11
48	შემოსავლების სამსახურისათვის სასაწყობე-საარქივე შენობა	სსიპ „შემოსავლების სამსახური“	№ 02/267 6.000,00	07.06.11 20.06.11
49	ლაგოდეხის წყალმომარაგების რეაბილიტაცია	შპს "საქართველოს გაერთ. წყალმომარაგების კომპანია"	№02-38 11.858,00	08.02.10 04.07.11
50	დუშეთის შშმ პანსიონატის და თბილისის ბავშვთა კრიზისული ცენტრის რეკონსტრუქცია-რემონტი	სსიპ „სახელმწიფო ზრუნვის სააგენტო"	№108/ს და №315/ბ 9.000,00	11/18.07.11 19.08.11

1	2	3	4	5
51	დარიალის მთავარანგელოზთა მიქაელისა და წმ. გიორგის სამონასტრო კომპლექსის წყალმომარაგების სისტემა	შპს "საქართველოს გაერთ.წყალმომარაგების კომპანია"	№02-082502 6.000,00	25.08.11 13.09.11
52	საჭიდაო დატბაზი ქ. გორში	ქ. გორის მუნიციპალიტეტი	№ 164 4964,26	01.09.11 30.09.11
53	ბოლნისის რაიონის სოფელ ტალავერის წყალმომარაგება	შპს "საქართველოს გაერთ.წყალმომარაგების კომპანია"	№02-091904 11.325,91	19.09.11 30.09.11
54	სამტრედიის ვაგონების სარემონტო-საექსპლოატაციო სამმართველოს ტექნოლ. გადაიარაღების რეპროექტირება. ფოთის სადგურის, სამტრედიის სალოკომოტო სამმართველოს, საშურის სადგურის, თბილისის მახარისსებელი სადგურის, გარდაბნის სადახლოს სადგურის ვაგონების მიმდინარე-ახსნითი შეკეთების საამქროების რეკონსტრუქციის დაპროექტება.	შპს "საქართველოს რკინიგზა"	შს/11-020 145.000.00	24.01.11 07.11.11
55	ქ. თელავის ცენტრალური ნაწილის წყალმომარაგების რეკონსტრუქციისა და შესაბამის ამორტიზებულ უბნებზე კანალიზაციის რეაბილიტაცია	შპს "საქართველოს გაერთიანებული წყალმომარაგების კომპანია"	№ 02-111105 45.000.00	11.11.11 21.11.11
56	სსიპ "გამოცდების ეროვნული ცენტრი"-ს საშუთა ბიურო, ავტოსადგომი	სსიპ "გამოცდების ეროვნული ცენტრი"	№17 5.900,00	17/01.12 31.01.12
57	დუშეთის შშმ პანსიონატის კვების ბლოკის სახურავის და კვების ბლოკის და საცხოვრებელი კორპუსის გათბობის პროექტირება	სსიპ „სახელმწიფო ზრუნვის სააგენტო“	№136/ბ 3.500,00	25.05.12 11.06.12
58	სამგზავრო ბაქნების ოზურგეთის №1 და ლანჩხუთის №1 და №2 ბაქნების სარემონტო სამუშაოები	სს "საქართველოს რკინიგზა"	შს/12-370 4.708,20	08.08.12 29.08.12
59	სამგზავრო ბაქნებზე (მახინჯაური, სამტრედია, და ქობულეთი) სერვის ცენტრების შენობები	სს "საქართველოს რკინიგზა"	შს/12-266 8.850,00	13.06.12 03.09.12
60	ყვარლის მუნიციპალიტეტის სამედიცინო ცენტრის პროექტირება	ყვარლის მუნიციპალიტეტი	№ 143 23.000,00	03.10.13 05.12.13
61	მრავალსართულიანი საცხოვრებელი სახლი – მოსკოვის რეგიონში	ООО «ЦКП ТМ-8»	Дог.№ 2-2/2013 400.000,00 RUR	20.06.13 20.12.13
62	ქ. თბილისში, ა) მანჯგალაძის ქ. №19-ში და ბ) მოსკოვის გამზირზე მდებარე საბავშვო ბაგა-ბაღები	ა(ა)იპ "ქ. თბილისის საბავშვო ბაგა-ბაღების მართვის სააგენტო"	№ 02/50/21 155.000,00	14.02.2014 ა) 21.05.2014 ბ) 02.06.2014
63	სსიპ საქართველოს ეროვნული არქივის ზუგდიდის ადგილობრივი არქივი	სსიპ საქართველოს ეროვნული არქივი	№ 126 სბ 35.000,00	01.05.2014 30.06.2014

1	2	3	4	5
64	ქ. თბილისში, ნუცუბიძის IV შ/რ, ფერმწერთა ქ. №79-ის მიმდებარედ საყრდენი კედლის მოწყობა	ქ. თბილისის მერია	№ 23/30/235 4.190,00	09.07.2014 04.08.2014
65	დაბა ბაკურიანში "გუდაურის განვითარების სააგენტო"-ს საცხოვრებელი ტიპის შენობა	შპს "გუდაურის განვითარების სააგენტო"	№ 194 5.500,00	05.08.2014 მიმდინარეობს

ჩვენი დევიზია – უმაღლესი ხარისხი, მაღალი მხატვრული დონე, მინიმალური დრო თანამედროვე ტექნიკურ ბაზაზე დაყრდნობით. ჩვენ დიდი სურვილი გვაქვს ვითანამშრომლოთ თქვენთან.

პატივისცემით,

შპს "საქპროექტარქიტექტურა"-ს

გენერალური დირექტორი



ლ. გელენიძე

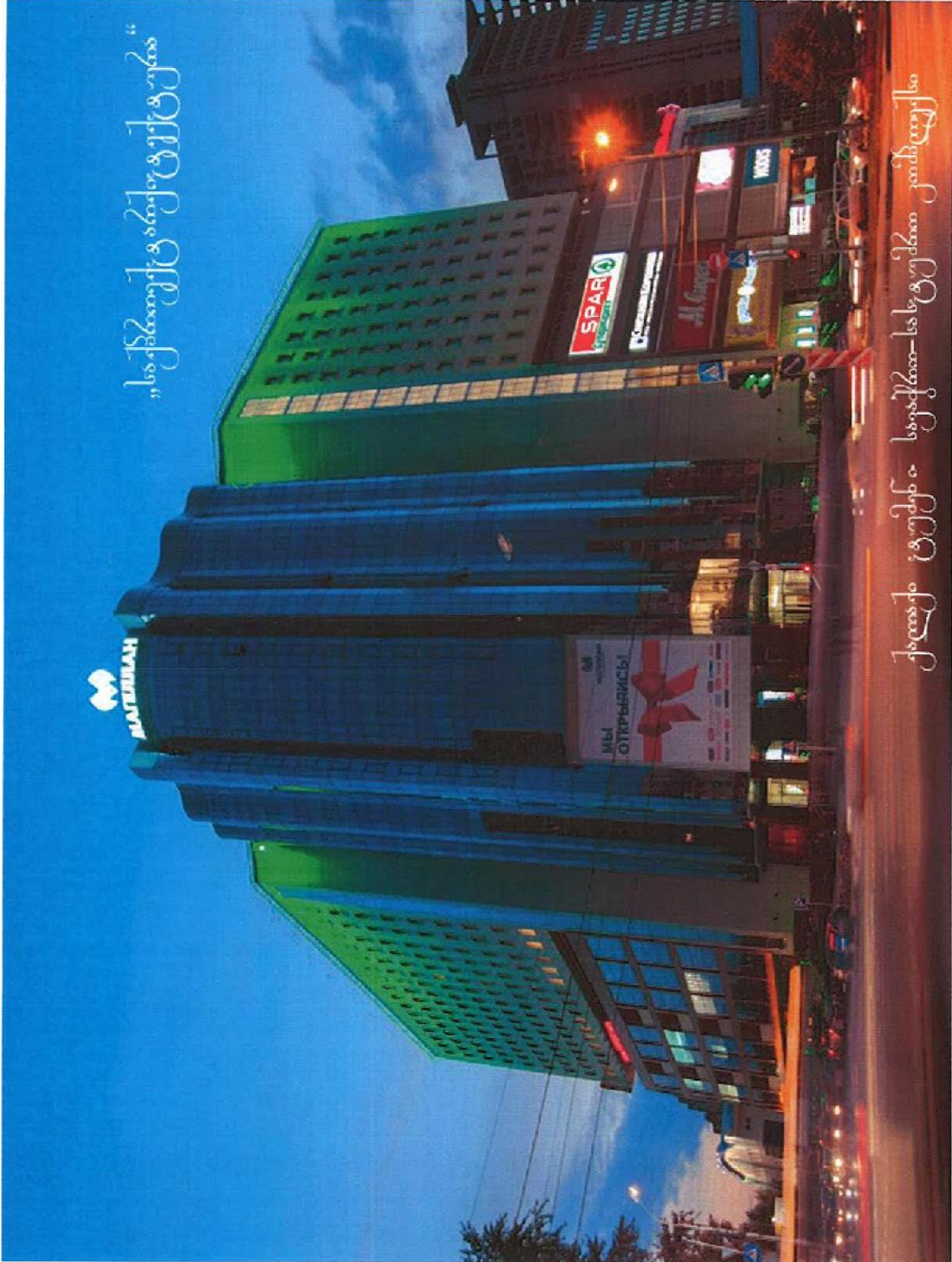

«Магнит»

Магнит

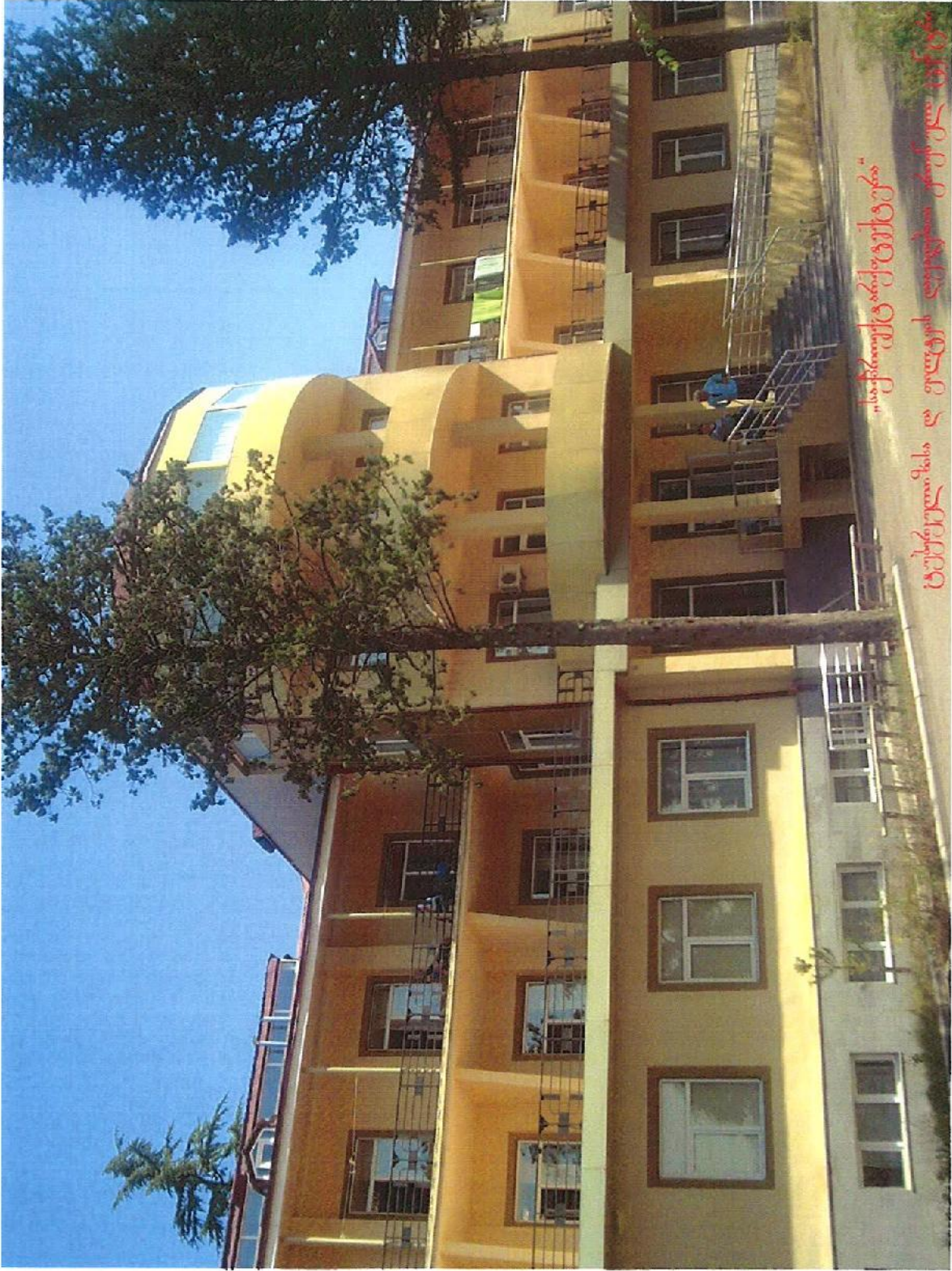

საქართველოს სახელმწიფო უნივერსიტეტი
საქართველოს სახელმწიფო უნივერსიტეტი

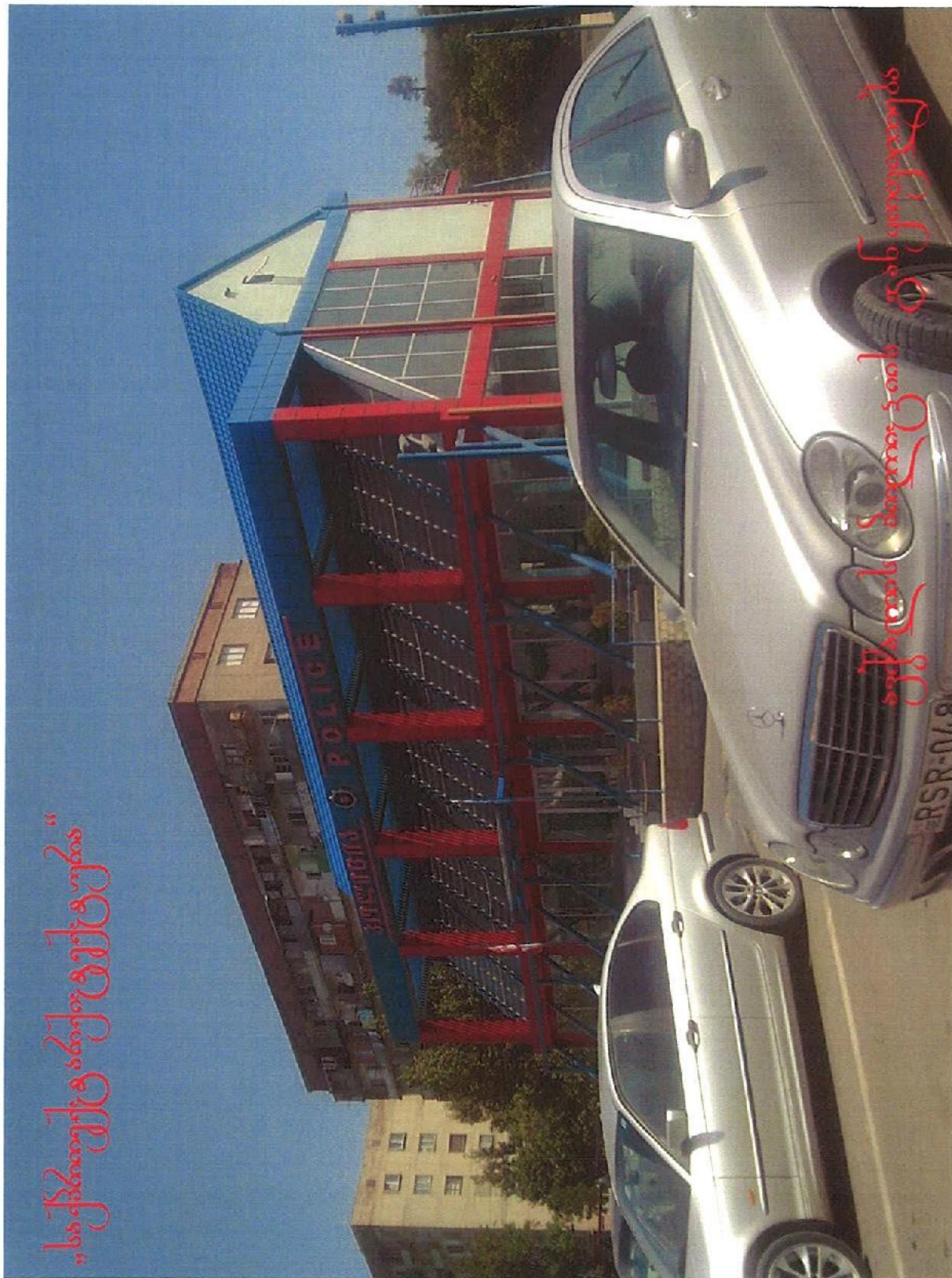

"La Policía de los Angeles"

La Policía de los Angeles



„საქართველოს ბანკის შენობა“

საქართველოს ბანკის შენობა



„საქართველოს ბანკის შენობა“

საქართველოს ბანკის შენობა

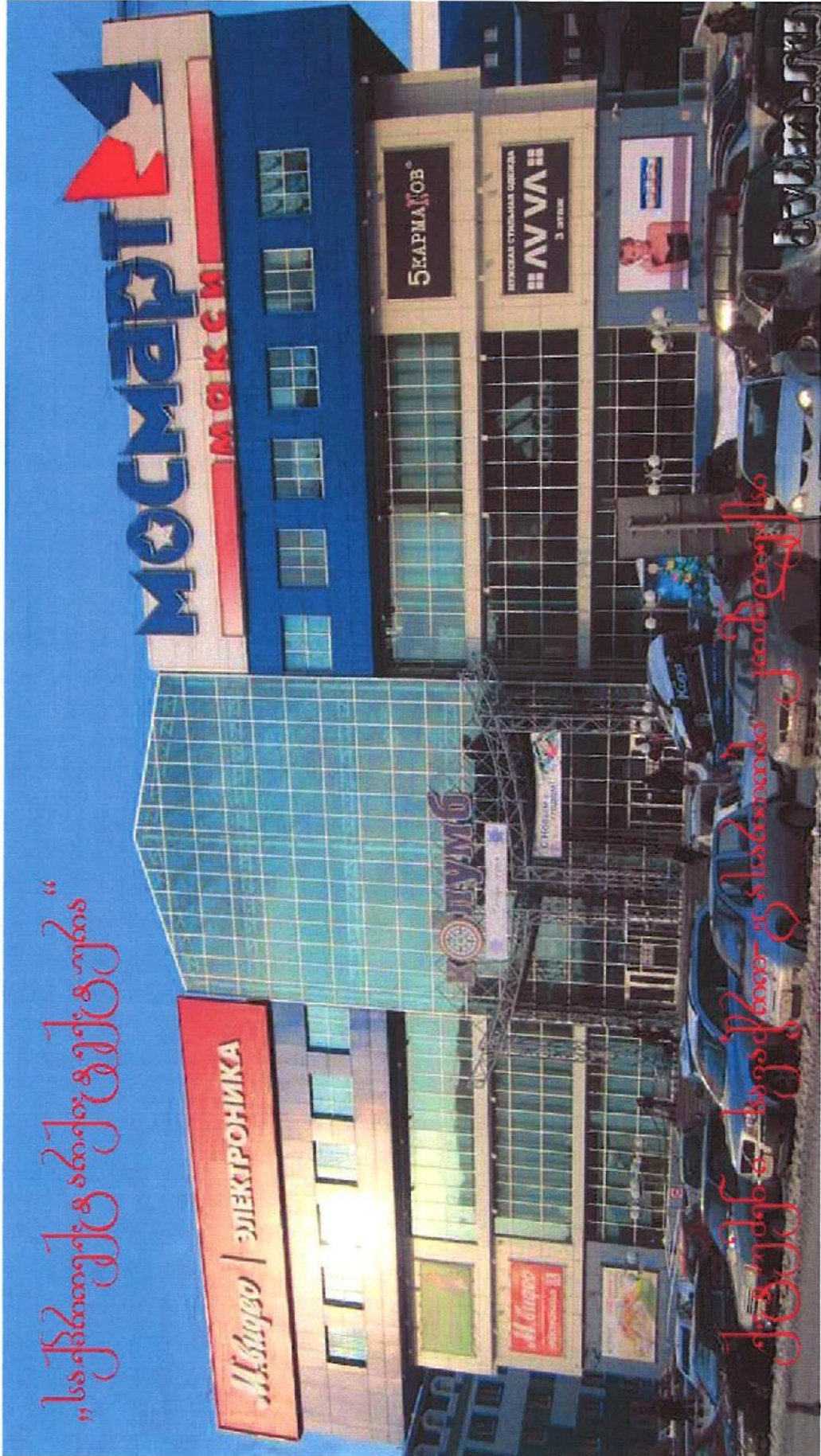

„საქართველოს ელექტრონიკა“

საქართველოს ელექტრონიკა

შპს “საქპროექტარქიტექტურა”



მცხეთის მუნიციპალიტეტის სოფელ სელექციის დასახლებაში მდებარე შენობის
სარეკონსტრუქციო, დამხმარე ნაგებობები და ეზოს კეთილმოწყობა



ა ლ ბ ო მ ი

კონკურსი №1313

თბილისი 2014წ



ბ ა ნ მ ა რ ტ ე ბ ი თ ი ბ ა რ ა თ ი

პროექტით გათვალისწინებულია ქ.მცხეთის მუნიციპალიტეტის სოფელ სელექციის დასახლებაში მდებარე ადმინისტრაციული შენობისა და დამხმარე ნაგებობების სარეკონსტრუქციო სამშენებლო-სარემონტო სამუშაოები და მიმდებარე ეზოს კეთილმოწყობა.

საპროექტო ტერიტორია არის მოსასწორებელი. არსებული შენობა ორსართულიანია, გააჩნია სარდაფი. არსებული შენობა საჭიროებს შეღესვას და შედგენას შეღესილი და შედგენილი იქნას მაღალი ხარისხის მასალით. ასევე აღმინისტრაციულ შენობას მოწყობილ იქნას მთავარი შესასვლელი სამხრეთის მხრიდან, რომლის ფართი 53,00 მ²-ია. შესასვლელს გააჩნია 8 საფეხურიანი კიბე, რომელიც საჭიროებს დამუშავებას. შესასვლელი შემინულია სამხრეთის და ჩრდილოეთის მხრიდან.

კედლები 20 სმ სისქისაა და მოწყობილია ბლოკებით. შიდა კონტური შეღესილი და შეფითხული იქნას, შემდგომ შეიღებოს წყალ-ემულსიის საღებავით. ასევე დამუშავებულია ჭერიც. შესასვლელის გარეთა ფასადი შეიღესება და შეიღებება მაღალი ხარისხის მასალით, ხოლო გადახურვა შესრულდეს ნივნივებით, რომელზეც მოხდება მეტალოკრამიტის დამაგრება.

ასევე ტერიტორიაზე არის დამხმარე შენობა, სადაც განთავსებული იქნება აირების საცავი საკომპრესორო, თხევადი და აალებადი რეაქტივების საწყობი, რომლის ფართი შეადგენს 8 მ²-ს. შენობის შიდა კონტური შეიღესოს და შეიღებოს წყალ-ემულსიის საღებავით, ხოლო გარე ფასადი შეიღებულ იქნას ადმინისტრაციული შენობის მსგავსი საღებავით. გადახურვა შესრულდეს ნივნივებით, რომელზეც მოხდება მეტალოკრამიტის დამაგრება.

ადმინისტრაციული შენობის სამხრეთის მხრიდან მოწყობილ იქნას ავტოსადგომი. ტერიტორიაზე გათვალისწინებულია სატვირთო ავტომანქანების მისასვლელი ასაღი გზის საფარის მოწყობა. ასევე მოწყობილია სარეკრაციო ზონები.



შპს “საქართველტრანსპორტშერა”



შპს “საქართვეტარქიტექტურა”

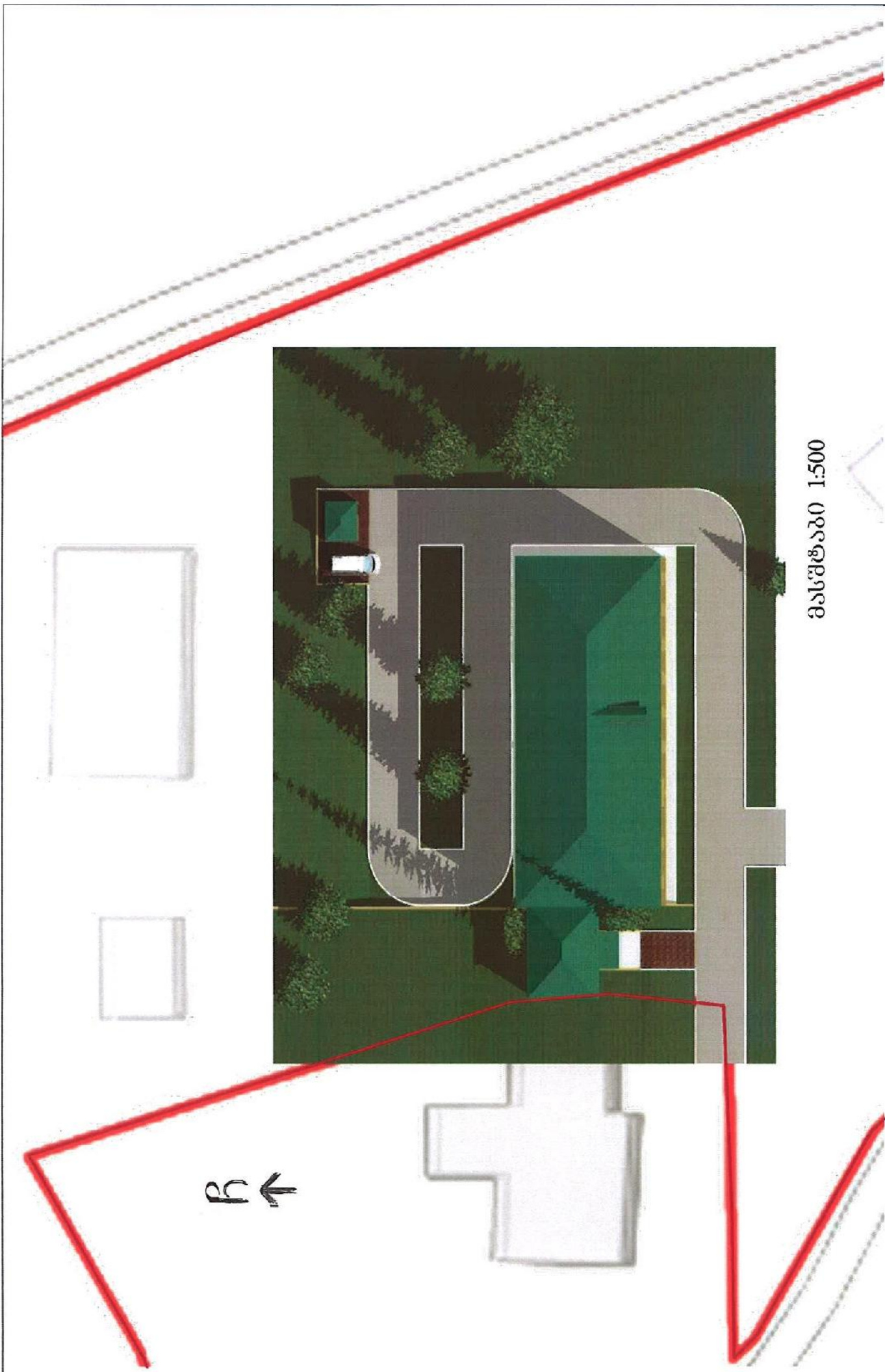

1:500

მანძილი 1:500

Worksheet

W-01

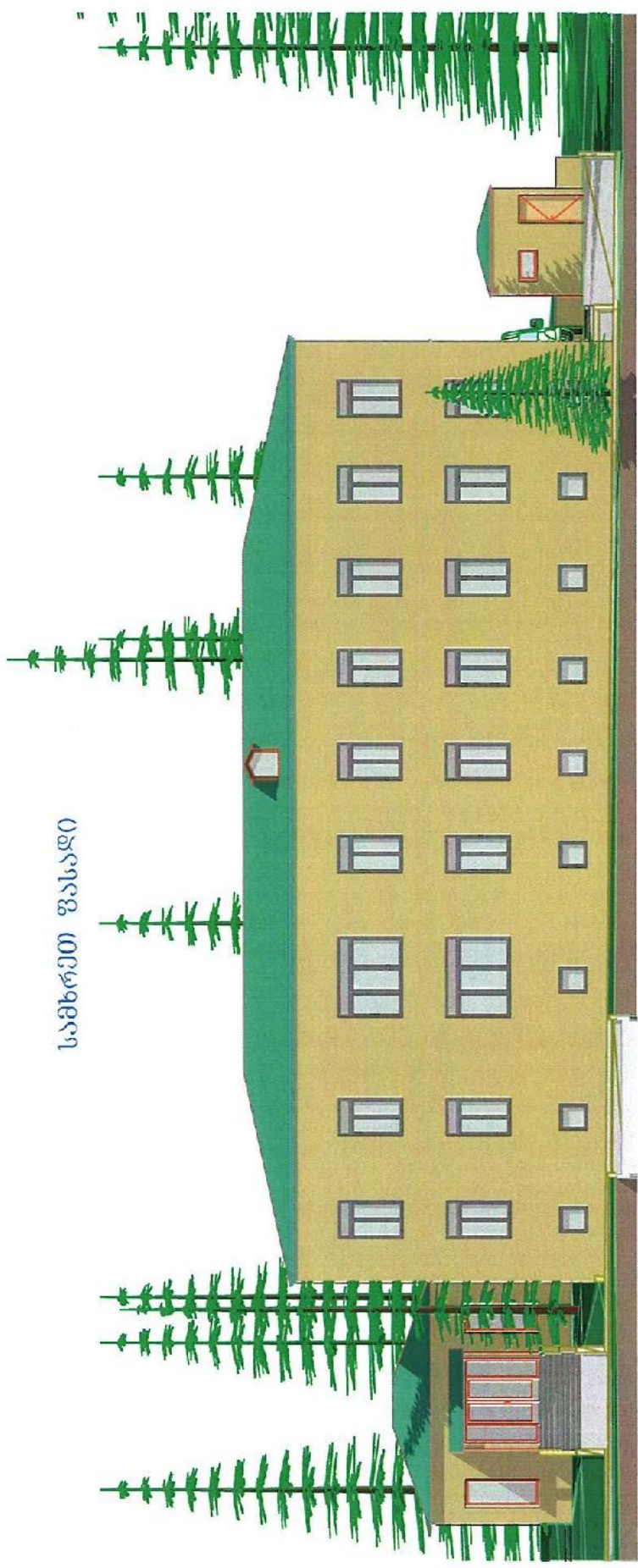

სამხრეთი ფასადი

South Elevation

1:200

ჩრდილოეთი ფასადი

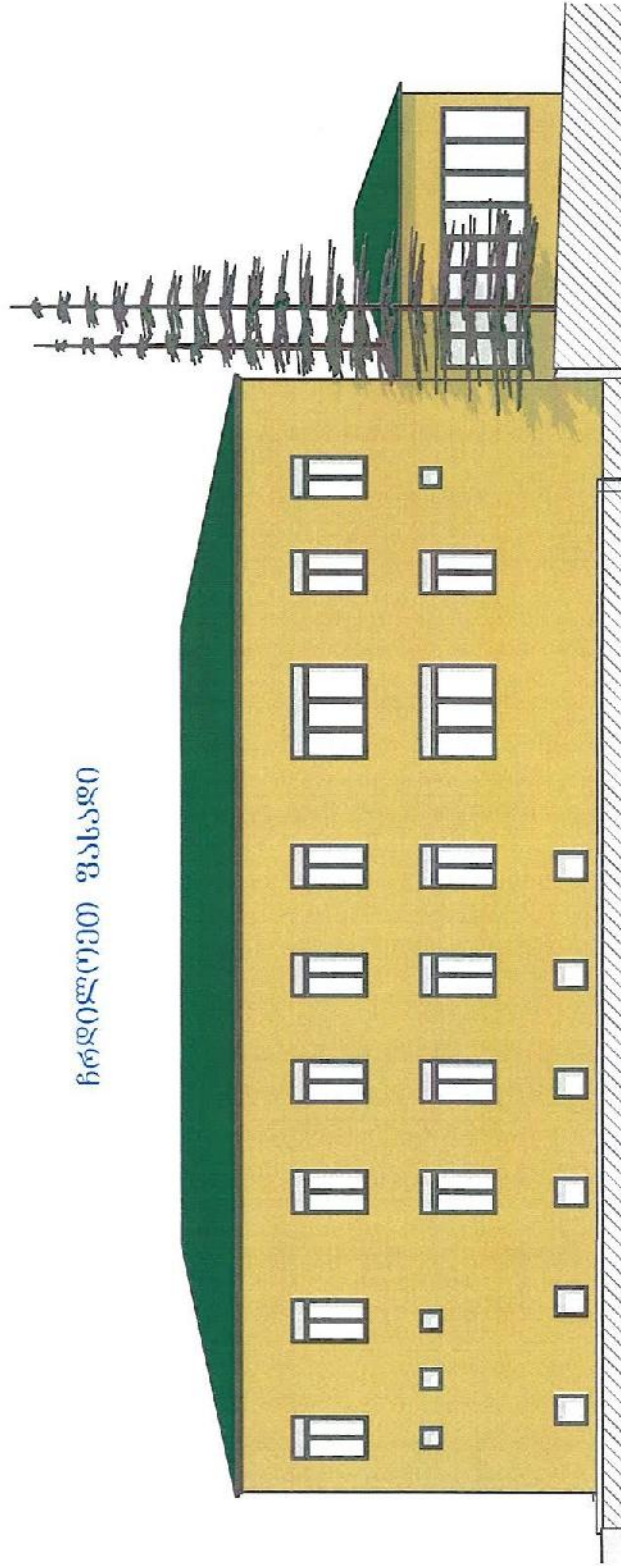

North Elevation

1:200

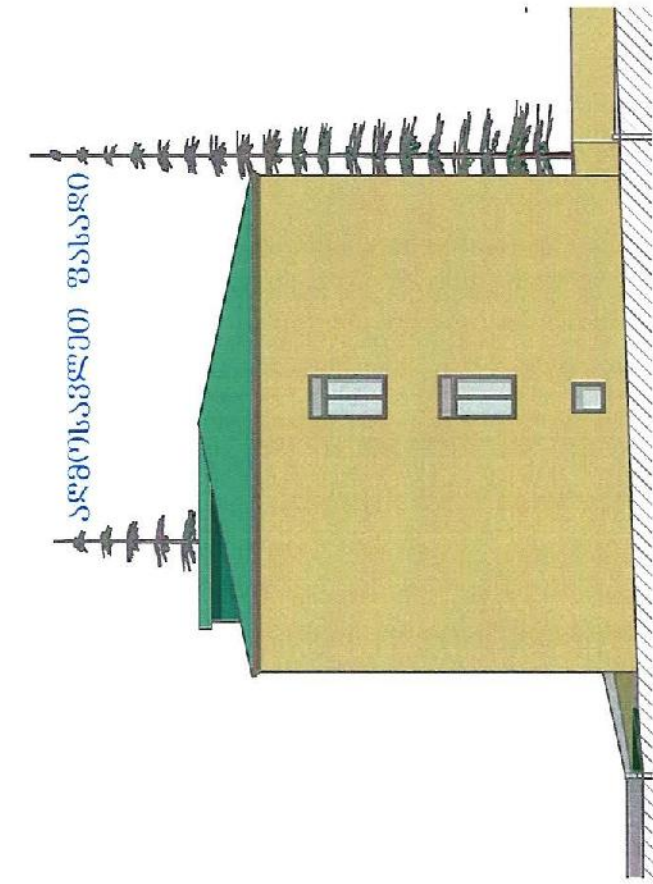

East Elevation 1:200

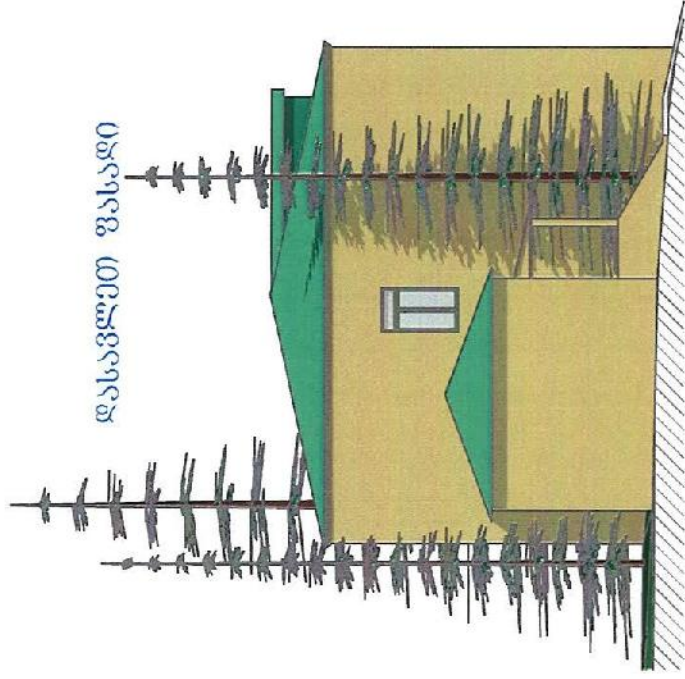

West Elevation 1:200

რეგისტრირებული არ არის

ყადაღა/აკრძალვა

რეგისტრირებული არ არის

საგადასახადო გირავნობა/იპოთეკის უფლება

რეგისტრირებული არ არის

მომრავ ნივთებსა და არამატერიალურ ქონებრივ სიკეთეზე გირავნობა/ლიზინგის უფლება

რეგისტრირებული არ არის

მოვალეთა რეესტრი

რეგისტრირებული არ არის

- დოკუმენტის ნამდვილობის გადამოწმება შესაძლებელია საჯარო რეესტრის ეროვნული სააგენტოს სოფიციალურ ვებ-გვერდზე www.napr.gov.ge;
- ამონაწერის მიღება შესაძლებელია ვებ-გვერდზე www.napr.gov.ge, ნებისმიერ ტერიტორიულ სარეგისტრაციო სამსახურში, იუსტიციის სახლებსა და სააგენტოს ავტორიზებულ პირებთან;
- ამონაწერში ტექნიკური ხარვეზის აღმოჩენის შემთხვევაში დაგვიკავშირდით: 2 405 405 ან პირადად შევსეთ განაცხადი ვებ-გვერდზე;
- კონსულტაციის მიღება შესაძლებელია იუსტიციის სახლის ცხელ ხაზზე 2 405 405;
- საჯარო რეესტრის თანამშრომელთა მხრიდან უკანონო ქმედების შემთხვევაში დაგვიკავშირდით ცხელ ხაზზე: 08 009 009 09
- თქვენთვის საინტერესო ნებისმიერ საკითხთან დაკავშირებით მოგვეწერეთ ელ-ფოსტით: info@napr.gov.ge