

სამოგზაორო სივრცე

ცენტრალური არენა

მუშა პროექტი



შ.პ.ს. "არტსტუდიო პროექტი"

0709 თბილისი, შ. ბაბიძის ქ. 3/5,
ტელ/ფაქსი: (+995 32) 996640, 920607
www.artstudio.ge
E mail: artstudio_project@yahoo.com
info@artstudio.ge

ნახაზების ჩამონათვალი

1	განმარტებითი. ნახაზების ჩამონათვალი	ა-1
2	გვგა -3.30 ნიშნულზე	ა-2
3	გვგა 0.00 ნიშნულზე	ა-3
4	გვგა 3.30 ნიშნულზე	ა-4
5	გვგა 9.15 ნიშნულზე	ა-5
6	სახურავის გვგა	ა-6
7	წრილი 1-1	ა-7
8	წრილი 2-2	ა-8
9	ფასადი "ა-ა" - "ა-ა" და "1" - "8" ღერძებს შორის	ა-9
10	ფასადი "1" - "8" და "ა-ა" - "ა-ა" ღერძებს შორის	ა-10
11	ანიბა №1, №2.	ა-11
12	ანიბა №3	ა-12
13	ანიბა №4, №5.	ა-13
14	მოაჯირის მოწყობის ნახაზი. ბ-1	ა-14
15	მოაჯირის მოწყობის ნახაზი. ბ-1', ბ-2	ა-15
16	მოაჯირის მოწყობის ნახაზი. ბატონანის მოაჯირი ბ-3	ა-16
17	ღებულური წრილი №2	ა-17
18	ხარ-ფანჯრის სვეციფიანაცია	ა-18
19	ვიტრაჟების სვეციფიანაცია	ა-19
20	იბრუნის ბიჯები	ა-20
21	სათავსოთა მოვირეაქტების უწყისი	ა-21

ცენტრალური ტრიბუნა

ცენტრალური ჯორბის აღმოსავლეთით მდებარე ტრიბუნა წარმოადგენს რეინაბრუნის ჯონსტრუქციას, ძირითადი ნაწილი გადახურულია ლითონის მსახუი ჯონსტრუქციით, გადახურვაა „სელვიჩის,, ტიპის ღაფარილი ჰაელით. ტრიბუნის ტავდოგაა 700 მაყარაბალი. ჯორბის ღასავლეთ მხარეს გათვალისწინებულია, ღამბაბილი სამ რიგინი ტრიბუნის მოწყობა, რომლის ტავდოგა იქნება 150 აბი. ცენტრალური ჯორბისათვის მოაყობა რეინაბრუნის ფილა ღაბეარი საძირკვლით, რომელსაც ექნება 0.8 - 1.0 %-იანი ცალმხრივი ღახრა. მოგბურთის ჯორბის საფარის ღასახელაბაა შუარსოვტ ჰრო ტარფ სისტაბა, რომელიც იგაბა ასფალტის ან ბატონის ჯაღაბირა (უბათენია ასფალტის ჯაღაბირი) ტრიბუნის ქვაბ -1 სართულზე (-3.00 ნიშნული) გათვავდება სარღაფი სადაც მოაყობა ღამბარა და იწვებარის შასანბი ოთახები, სახელოსნო ტაქნიკური ჰარსონალისათვის.



1 სართულზე (0.00 ნიშნული) გათვავდება შაბირაბისათვის საწირო სივრცეები. ჯარძოდ, ჰოლი, რაფაფბა და ღაცვის ოთახი; ორი გასახლადი (თითოეული 12 მოსარგაბალაზე) შაბირაბისათვის და სხვა ჯორბაბისათვის; ინსტრუქტორაბის ოთახი და სკობრბული იწვებარის შასანბი ფართი; საბადიცინო და ოვირბ-ჯონსტრუქციის ოთახი ინდვიდუალური სვლი წარბილით; ორი საზოგადოებრივი საბირფარაბო (ქალაბის და აბაბის); ღამღაბაბის ოთახი და სვაცილური ჰარაღაბი იწვებარის შასანბად; ახარბიტაციის ოთახი ჰარნალისბაბისათვის; ჰრასკოფაბრაციის ოთახი; ჰარნალისბაბის საბაბო ოთახი აღჯარბილი იწვებარბით და ფაბსით; შაბირაბის სვაცილური სბამრბის ოთახი (VIK) ინდვიდუალური სვლი წარბილით; საზოგადოებრივი საბირფარაბო ქალაბისათვის აბაბისათვის და უნარაბულაღ ჰირთათვის.

ტრიბუნაზე ყვლა აბბარბირის მაყარაბლის და ჰარნალისბაბის გათვავაბა მოხლბა ერთი აბბით აღმოსავლეთის ფასადის მხრიღან. აბ აბის საშაულაბით მაყარაბალი აღის +3.30 ნიშ-ჯა და აბის შამღაბ გადანაბიღლბა. აბაბ ნიშნულზე გათვალისწინებულია ღია ტიპის აბფის მოწყობა. ტრიბუნის ჯაღა იარუსა მოხვადრა შასაბლაბალი იქნება ორი მხრიღან, ხოლო ქვად იარუსა შა გასასვლელიღან თამბა ეპაბაბისას შასაბლაბალია გვარბიღან გასვლა.

ცენტრალური ტრიბუნა

სამგანებლო მოცულობა - 3701 აბ.ა.
 მოცულობა 0.00 ჰაბით +3.30 ნიშ.-მღა - 1336.3 აბ.ა.
 სივრცე ტრიბუნის ქვაბ და აბაბა +3.30-ნიშ. და ჰაბით - 1081 აბ.ა.
 მოცულობა 0.00 ქვაბით - 1283.7 აბ.ა.

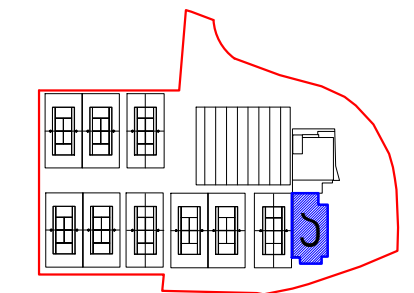
შენობა - ნაგებობის ჯონსტრ. სიბაღლა - 16.30 მბტრი
 სიბაღლა 0.00 ჰაბით - 13.00 მ.
 სიბაღლა 0.00 ქვაბით - 3.30 მ.
 ა-1, განაშენიანების ჯოაფ. საანბარბო ფართობი - 404.9;
 ა-2, განაშენიანების ინბანსივობის ჯოაფ. საანბარბო ფართობი - 660.6;

ფორმატი PAPER SIZE	ღაკვბატი № CONTRACT #	პროექტის № PROJECT #	ფაილის საბალი FILE NAME
A-3		2.55.13	
პირობიტი აღნიშნებაი		LEGEND	
შენიშნებაი		NOTES	
1. ნახაზი ჯორბი მოაყვლი საბიგბარაბი; 2. ნახაზი ყვლა ცვლილბა მგანბლობისა ბათანბაბალი უღა იქონს პროექტის აბბირბთბ; 3. ფარბის ჯორბირბაბით აბობაბარღ უბღაბა ნინა პარბინბ;			
სიტაბციური სქემა		KEY PLAN	
			
ღამგბბი CLIENT	ა.ი.პ. 2015 წლის საბღაზრღული ოლიმპიური ფესტივალის საორგანიზაციო უბიბბეტი		
პროექტი PROJECT	სარგობარბო ჯონსტრუქცი ცენტრალური არბა		
მისაბარბი ADDRESS	ქ. თბილისი, ჭავჭავაძის I რიბი, ნაყ. 05/176, 05/189		
თანამდებობა	გვარი	ხელმოწერა	
ღირბებორი	ი.საბაბინი		
ბთ.არბიტაბტორი	ბ. სალაბარბა		
არბიტაბტორი	ბ. ალაღაბა		
არბიტაბტორი	ბ. ბრბოლბაბილი		
ჯონსტრუქტორი	ს. აბაბილი		
ღამაბაბა	ბ. ბრბოლბაბილი		
შაბომგა	ბ. ალაღაბა		
 შ.პ.ს. "არბსტუდიო პროექტი" 0709 თბილისი, ბ. ბაბიბის ქ. 3/5, ბაღ/ფაბსი: (+995 32) 996640, 920607 www.artstudio.ge E mail: artstudio_project@yahoo.com info@artstudio.ge			
მასშაბი SCALE	თანბილი DATE OF ISSUE	10/10/2013	
ნახაზი DRWG.	ჯორბიტბრბა	REVISIONS	
ნახაზის ჩამონათვალი განმარტებითი	№	ჯორბა. REV.	თანბილი DATE
	1		
	2		
	3		
	4		
	5		
სტაბი	STAGE	ინდექსი	INDEX
მუბა პროექტი			

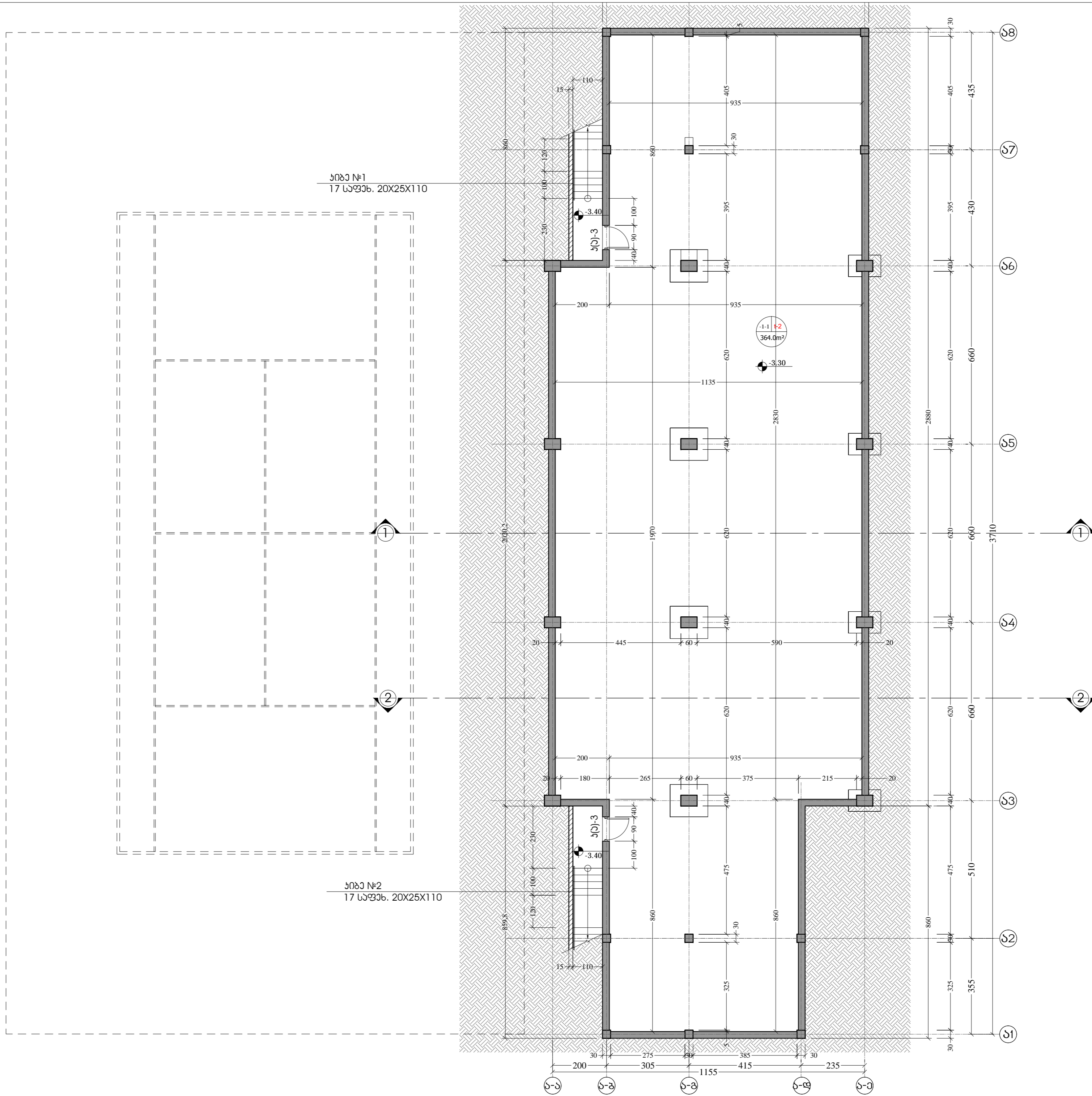

ფურცლის PAPER SIZE	კონტრაქტის № CONTRACT #	პროექტის № PROJECT #	ფაილის სახელი FILE NAME														
A-2		2.55.13															
პროექტის ადრესი PROJECT ADDRESS			ლეგენდი LEGEND														
<p>კ-ი - კარის მარტივობა</p> <p>სიმაღლის № 5 123 მმ. იატაკის ტიპი მხარდობა</p> <p>6.00 არამეტრული ნიშნული</p> <p>ჰრიზონტის ხაზი</p> <p>ღერძის ხაზი</p>																	
შენიშვნები NOTES																	
<p>1. ნახსენებებული ნიშნულიდან გამომდინარე:</p> <p>2. ნახსენებებული ნიშნულიდან გამომდინარე:</p> <p>3. ფურცლის პროექტირებისას გამოყენებული მონაცემები წინა პერიოდისაა.</p>																	
ქვესაზღვრები																	
<p>-1 სართული (სართული -3.30 ნიშნული)</p> <p>-1-1. სართული - 364.0 მ²</p>																	
სიბუჩხური სკეჩი KEY PLAN																	
კლიენტი CLIENT	ს.პ.ს. 2015 წლის ახალგაზრდული ოლიმპიური ფესტივალის სპორტანობის კომიტეტი																
პროექტი PROJECT	სპორტანობის პროექტი																
მისამართი ADDRESS	ქ. თბილისი, ჭავჭავაძის ქ. რიბი, ნაკ. 05/176, 05/189																
თანამდებობა	გვარი	სახელი															
დირექტორი	ი.საღვანი	ს.საღვანი															
მთავარი პროექტი	მ. საღვანი	ს.საღვანი															
არქიტექტორი	მ. საღვანი	ს.საღვანი															
არქიტექტორი	მ. საღვანი	ს.საღვანი															
კონსტრუქტორი	ს. საღვანი	ს.საღვანი															
ლაშქარაძე	მ. საღვანი	ს.საღვანი															
გამომცემი	მ. საღვანი	ს.საღვანი															
<p>ს.პ.ს. "არქიტექტურული პროექტი"</p> <p>0709 თბილისი, მ. ბაჩიაშვილი ქ. 3/5, თბილისი (+995 32) 926640, 926667</p> <p>www.artstudio.ge</p> <p>E mail: artstudio_project@yahoo.com</p> <p>info@artstudio.ge</p>																	
მასშტაბი SCALE	1:100	თარიღი DATE OF ISSUE	10/10/2013														
დრავი DRWG.	<table border="1"> <thead> <tr> <th>№</th> <th>შეცვლილებები REVISIONS</th> </tr> </thead> <tbody> <tr> <td>1</td> <td></td> </tr> <tr> <td>2</td> <td></td> </tr> <tr> <td>3</td> <td></td> </tr> <tr> <td>4</td> <td></td> </tr> <tr> <td>5</td> <td></td> </tr> <tr> <td>6</td> <td></td> </tr> </tbody> </table>			№	შეცვლილებები REVISIONS	1		2		3		4		5		6	
№	შეცვლილებები REVISIONS																
1																	
2																	
3																	
4																	
5																	
6																	
სტადია STAGE	ინდექსი INDEX	ფურც. რაოდენობა PAGES															
შუამავალი																	

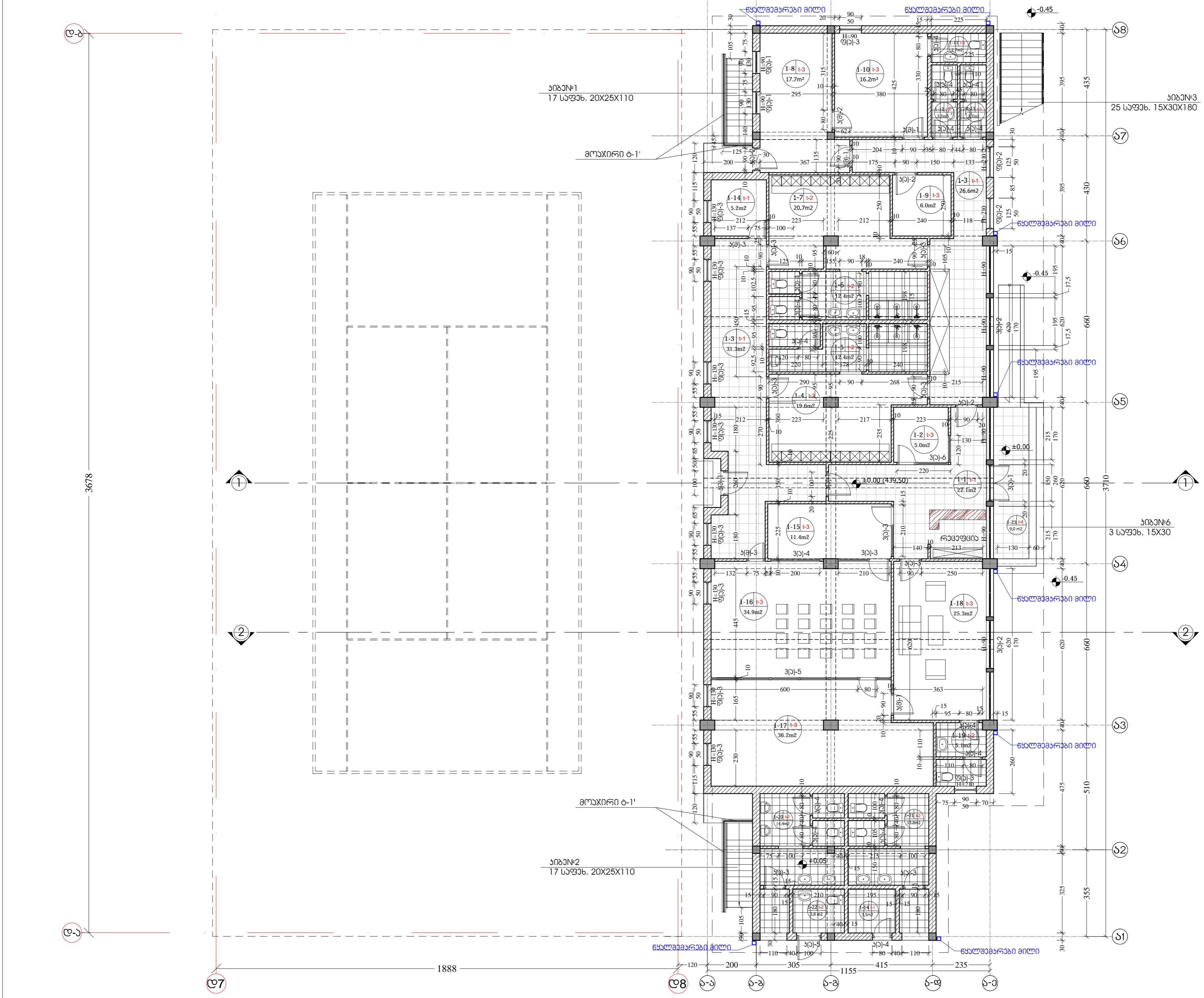

ფურცელი PAPER SIZE	დაპროექტი CONTRACT #	პროექტის № PROJECT #	ფაილის სახელი FILE NAME																					
A-2		2.55.13																						
პროექტის აღწერა LEGEND																								
<p>კ-ნ - კაბინის მართვა ფ-ნ - ფანჯრის მართვა მ-ნ - მობილური მართვა</p> <p>საბუნების № 5 1:100 123 მმ² საბუნების</p> <p>6.00 არქიტექტორული ნიშნული</p> <p>ჰორიზონტული ხაზი წერტილის ხაზი</p>																								
შენიშვნები NOTES																								
<p>1. ნახაზი სურათი მოსახლელის სანთხატავად; 2. ნახაზი ყველა ცვლილება მფარველის მითითებით უნდა იქონიოს კომპლექსური; 3. ფარგლები არის მხოლოდ საინფორმაციო და არაა საინჟინერო.</p>																								
ქსელის აღწერა																								
<p>1 სართული 0.00 ნიშნული</p> <p>1-1. ჰოლ - რეცეფცი - 22.1 მ² 1-2. ტუბის ოთახი - 5.0 მ² 1-3. დარბაზი (სამსახურეზი) - 57.9 მ² 1-4. სასაბუკო №1 (12 ადამიანი) - 19.6 მ² 1-5. სასაბუკო №1 - 12.4 მ² 1-6. სასაბუკო №2 - 12.4 მ² 1-7. სასაბუკო №2 (12 ადამიანი) - 20.7 მ² 1-8. მფარველის ოთახი - 17.7 მ² 1-9. მფარველის დახმარა ოთახი - 6.0 მ² 1-10. საბავ. და ლინგვოცენტრ. ოთახი - 16.2 მ² 1-11. WC - 2.7 მ² 1-12. WC სასაბუკოთა ოთახი №1 - 3.2 მ² 1-13. WC სასაბუკოთა ოთახი №2 - 3.2 მ² 1-14. ვარსკვლავის დახმარა ოთახი - 8.7 მ² 1-15. ვარსკვლავის ოთახი - 11.4 მ² 1-16. ვარსკვლავის ოთახი - 34.9 მ² 1-17. მფარველის სასაბუკო ოთახი - 36.2 მ² 1-18. სასაბუკო ოთახი - 25.3 მ² 1-19. სასაბუკო ოთახი - 5.8 მ² 1-20. WC №1 მფარველის - 14.4 მ² 1-21. WC №2 მფარველის - 13.8 მ² 1-22. WC მფარველის ოთახი - 3.8 მ²</p> <p>სულ: 352.7 მ²</p>																								
საბუნების აღწერა																								
<p>სიმაღლე - 19.4 მ² სი - 404.9 მ²</p>																								
სიტუაციური სურათი KEY PLAN																								
დაპროექტი CLIENT			ა.ი.პ. 2015 წლის ახლახანადად ოლიმპიური ფესტივალის საორგანიზაციო კომიტეტი																					
პროექტი PROJECT			საინჟინერო ოფისის ცენტრალური კორპუსი																					
მისამართი ADDRESS			ქ. თბილისი, ჭავჭავაძის რიბი, ნაკ. 05/176, 05/189																					
თანამდებობა	გვარი	სტამბოლი																						
ფირმის მფარველი	მ. სალუაშვილი	მ. მამუკაშვილი																						
მთავარი მფარველი	მ. სალუაშვილი	მ. მამუკაშვილი																						
არქიტექტორი	მ. ალექსანდრე	მ. მამუკაშვილი																						
არქიტექტორი	მ. მამუკაშვილი	მ. მამუკაშვილი																						
კონსტრუქტორი	ს. პაპიაშვილი	მ. მამუკაშვილი																						
დახმარება	მ. ალექსანდრე	მ. მამუკაშვილი																						
გამომცემი	მ. ალექსანდრე	მ. მამუკაშვილი																						
<p>გამომცემი SCALE</p>			თარიღი DATE OF ISSUE																					
1:100			10/10/2013																					
შეშვების REVISIONS																								
<table border="1"> <thead> <tr> <th>№</th> <th>REV.</th> <th>DATE</th> </tr> </thead> <tbody> <tr><td>1</td><td></td><td></td></tr> <tr><td>2</td><td></td><td></td></tr> <tr><td>3</td><td></td><td></td></tr> <tr><td>4</td><td></td><td></td></tr> <tr><td>5</td><td></td><td></td></tr> <tr><td>6</td><td></td><td></td></tr> </tbody> </table>			№	REV.	DATE	1			2			3			4			5			6			
№	REV.	DATE																						
1																								
2																								
3																								
4																								
5																								
6																								
სტადია STAGE			ინდექსი INDEX																					
სტადია პროექტი			ფურც. PAGES																					

ფურცელი PAPER SIZE	შპს-ის N CONTRACT #	პროექტის N PROJECT #	ფაილის სახელი FILE NAME
A-2		2.55.13	
პროექტის აღნიშვნები			
LEGEND			
<p>კ-ნ - კარის მარკირება მ-ნ - მობრუნის მარკირება სიმაღლის N - 5 - იატაკის ტიპი 123 მმ - გაბრუნებული ფართობი</p> <p>T-5 - იატაკის ტიპი 68.1 მ - სიმაღლის მარკირება</p> <p>6.00 - არქიტექტურული ნიშნული - - - - - პირის ხაზი - - - - - ღრის ხაზი</p>			
შენიშვნები			
<p>1. ნახაზი უნდა იყოს მოწოდებული საინჟინერო; 2. ნახაზი ველოსიტუტად შენაშრომის მიზნებისთვის არა იქნა პირდაპირი გამოყენება; 3. ფურცლის პირდაპირი გამოყენება უნდა იქნას პირდაპირი</p>			
ქვედათქმები			
სართლის გზა 3.30 ნიშნულზე			
<p>2-1. ორივენი სართლები და იატაკი - 404.5 მ2 2-2. აუზი - 34.6 მ2 2-3. თანხავრი ფართი - 45.9 მ2</p>			
სიბნედიანი სქემა			
KEY PLAN			
დაკვეთი CLIENT	ა.ი.პ. 2015 წლის ახალგაზრდული ოლიმპიური ფესტივალის საორგანიზაციო კომიტეტი		
პროექტი PROJECT	სამუშაოთუ კომპლექსი ტანსაცმლის არხი		
მისამართი ADDRESS	ქ. თბილისი, ჭავჭავაძის ქ. რიბი, ბ.პ. 05176, 05189		
თანამდებობა	გვარი	სალომონა	
დირექტორი	ი.სალომონა		
მთავარინჟინერი	მ.სალომონა		
არქიტექტორი	მ. ალბაძე		
არქიტექტორი	მ. მარტოლაშვილი		
პროსტრუქტორი	ს. პაპაშვილი		
თანხავე	მ. მარტოლაშვილი		
შეამოწმა	მ. ალბაძე		
<p>მ.პ.ს. ურბანული პროექტი 0709 თბილისი, მ. ბაბინის ქ. 3/5, ტელ: (+995 32) 996640, 920607 www.artstudio.ge E mail: artstudio_project@artstudio.com info@artstudio.ge</p>			
მასშტაბი SCALE	1:100	თარიღი DATE OF ISSUE	10/10/2013
ნახაზი DRWG.	მ. ალბაძე	შეამოწმა	მ. მარტოლაშვილი
მ. ალბაძე	1	მ. მარტოლაშვილი	2
მ. მარტოლაშვილი	3	მ. ალბაძე	4
მ. ალბაძე	5	მ. მარტოლაშვილი	6
სტადია	STAGE	ინდექსი	INDEX
სტადია	პროექტი	ფურც. გვ.	PAGES

