





სატენდერო წინადადების საგარანტიო უზრუნველყოფა #T34081-14

22 ოქტომბერი 2014 წელი

თბილისი

გარანტი: სს „საქართველოს ბანკი“ (შემდგომში „გარანტი“)

გარანტის საიდენტიფიკაციო კოდი: 204378869

გარანტის მისამართი: გაგარინის ქ. #29ა, თბილისი, 0160, საქართველო

პრინციპალი: შპს ნიკე (შემდგომში „პრინციპალი“)

პრინციპალის საიდენტიფიკაციო კოდი: 200200004

პრინციპალის მისამართი: საქართველო, ქ. თბილისის, გლდანი-ნაძალადევის რაიონი, გლდანი IV მ/რ., კორ. 97, ბ. 57

ბენეფიციარი: სსიპ „საქართველოს კულტურული მემკვიდრეობის დაცვის ეროვნული სააგენტო“ (შემდგომში „ბენეფიციარი“)

ბენეფიციარის საიდენტიფიკაციო კოდი: 204562311

საგარანტიო თანხა: 250 (ორასორმოცდაათი) ლარი

ვითვალისწინებთ რა, რომ პრინციპალი მზად არის წარმოადგინოს თავისი სატენდერო წინადადება ბენეფიციარის სატენდერო კომისიის მიერ #1392 ხაშურის მუნიციპალიტეტი, სოფ. ქვიშეში არსებული დიმიტრი ყიფიანის საცხოვრებელი სახლის რეაბილიტაციის საპროექტო-სახარჯთაღრიცხვო დოკუმენტაციის შედგენის მომსახურების გაწვევის მოხრით გამოცხადებულ ტენდერში მონაწილეობის მისაღებად.

სს „საქართველოს ბანკი“ ვიღებთ გამოუთხოვად ვალდებულებას ბენეფიციარის წინაშე, რომლის მიხედვითაც დროულად და სრულად უზრუნველყოფთ ბენეფიციარისათვის უამრად 250 (ორასორმოცდაათი) ლარის გადახდას შემდეგ შემთხვევებში:

1. თუ სატენდერო წინადადების გახსნის შემდეგ პრინციპალმა უარი განაცხადა ტენდერში მონაწილეობაზე, თავისი სატენდერო წინადადების მოქმედების ვადის დასრულებამდე;
2. თუ პრინციპალი გამარჯვების შემთხვევაში უარს განაცხადებს ბენეფიციართან სახელშეყო შესყიდვების შესახებ ხელშეკრულების დადგენაზე;
3. თუ პრინციპალი დისკვალიფიცირებულ იქნა შესყიდვის პროცედურების დროს არაკეთილშინდისიერი ქმედების ჩადენის გამო.

გარანტიის მოქმედების ვადა არის: 23 დეკემბერი 2014 წელი, შესაბამისად წინამდებარე გარანტია მოქმედებს აღნიშნული თარიღის ჩათვლით.

ბანკი უზრუნველყოფს საგარანტიო თანხის გადახდას ბენეფიციარის მოთხოვნის მიღებისთანავე, ბენეფიციარის მხრიდან ყველგვარი მტკიცებულების წარმოდგენის გარეშე, იმ პირობით, რომ ბენეფიციარის მოთხოვნაში მითითებულ იქნება, რომელი ზემოაღნიშნული შემთხვევების დადგომის გამო ეკუთვნის მას ეს თანხა და შესყიდველის მოთხოვნა საგარანტიო თანხის გადახდაზე წარედგინება ბანკს გარანტიის მოქმედების ვადის გასვლამდე მისამართზე: სს „საქართველოს ბანკი“ (ს/კ: 204378869), სათაო ოფისი, გაგარინის ქ. #29ა, თბილისი 0160, საქართველო, თბილისის დროით (UTC/GMT +04:00 hours) 17:00 საათამდე, კანცელარიის სამსახურში, ვაჭრობის ფინანსირების დეპარტამენტის საკურადებლოდ.

მოთხოვნა საგარანტიო თანხის ანაზღაურებაზე ბენეფიციარის მიერ წარმოდგენილი უნდა იქნეს სათანადოდ ხელმოწერილი და ბეჭდით დადასტურებული წერილობითი ფორმით, სადაც მითითებულ იქნება მოთხოვნილი თანხა ციფრითა და სიტყვით და საბანკო რეკვიზიტები, მოთხოვნას თან უნდა ერთვოდეს მოთხოვნაზე ხელმოწერი პირის უფლებამოსილების დადასტურებული დოკუმენტი და საბანკო გარანტიის ასლი.

საბანკო გარანტია ავტომატურად უქმდება ქვემოაღნიშნული გარემოებებიდან ერთ-ერთის დადგომისთანავე:

- საბანკო გარანტიის ვადის გასვლით.
- გარანტის მიერ ბენეფიციარისთვის იმ თანხის გადახდით, რომელზედაც გაიცა საბანკო გარანტია.
- ბენეფიციარის მიერ გარანტიიდან გამომდინარე თავის უფლებებზე წერილობით უარის თქმისა და საბანკო გარანტიის ორიგინალის გარანტისათვის დაბრუნებისას.

გარანტის მიმართ საბანკო გარანტიიდან გამომდინარე ბენეფიციარის კუთვნილი მოთხოვნის უფლების გადაცემა/დათმობა სხვა პირისათვის დაუშვებელია გარანტის წერილობითი თანხმობის გარეშე.

წინამდებარე საბანკო გარანტია რეგულირდება საქართველოს კანონმდებლობით.



1 რეკვიზიტები

- კონკურსანტის იურიდიული ფორმა და დასახელება; შ.პ.ს. „ნიკე“  
ხელმძღვანელის სახელი და გვარი; ლალი მენტეშაშვილი  
კონკურსანტის იურიდიული მისამართი; თბილისი, გლდანის IV მ/რ კ.97 ბ.57  
კონკურსანტის ფაქტობრივი მისამართი; თბილისი, გლდანის IV მ/რ კ.97 ბ.57  
საიდენტიფიკაციო კოდი; 200200004  
კონკურსანტის ტელეფონის ნომერი; 599 314 899, 555 74 60 75, 67 86 40  
ელექტრონული მისამართი; [lali.menteshashvili@gmail.com](mailto:lali.menteshashvili@gmail.com)  
ბანკის კოდი BAGAGE 22  
ანგარიშსწორების ანგარიში GE41 BG 0000000192285500  
2 საკონკურსო წინადადების ფასი 24947.8 ლარი  
3. საკონკურსო წინადადების მოქმედების ვადა; 22 ნოემბერი 2014წ  
4. ხელშეკრულების უზრუნველყოფის საბანკო გარანტიის ოდენობა პროცენტულად;

1%





აფიდავიტი

საკონკურსო წინადადების დამოუკიდებლად განსაზღვრის თაობაზე

გამოცხადებულ კონკურსში მონაწილეობის მიღების მიზნით, ვადასტურებ, რომ ჩემს მიერ წარმოდგენილი საკონკურსო წინადადება შემუშავებულია კონკურენტისგან დამოუკიდებლად. ასევე ვადასტურებ, რომ:

- \* ჩემთვის ცნობილია, რომ საკონკურსო წინადადება დისკვალიფიცირებული იქნება, თუ აღმოჩნდა, რომ აფიდავიტში მოცემული ინფორმაცია არის ყალბი ან/და ცრუ;
- \* უფლებამოსილი ვარ პრეტენდენტის მიერ, ხელი მოვაწერო ამ აფიდავიტს და წარვადგინო ეს საკონკურსო წინადადება;
- \* ნებისმიერი პირი, რომლის ხელმოწერაც დაფიქსირებულია საკონკურსო წინადადებაზე, შესაბამისად უფლებამოსილია კონკურსანტის მიერ;
- \* ჩემთვის ცნობილია რომ ტერმინი "კონკურენტი" აფიდავიტის მიზნებიდან გამომდინარე, გულისხმობს ნებისმიერ პირს, რომელიც შესაძლებელია იყოს კონკურსანტი ან/და წარადგინოს საკონკურსო წინადადება ამ კონკურსში;
- \* მატერიალური გამორჩენის ან უპირატესობის მიღების მიზნით კონკურსანტსა და კონკურენტს შორის არ წარმოებულა კონსულტაცია, კომუნიკაცია, შეთანხმება ან მოლაპარაკება შემდეგ საკითხებთან დაკავშირებით:
  - საკონკურსო წინადადების ფასი;
  - საკონკურსო წინადადების ფასის გამოთვლის მეთოდი, კოეფიციენტი ან ფორმულა;
  - საკონკურსო წინადადების წარდგენა ან წარდგენისგან თავის შეკავება;
  - ისეთი საკონკურსო წინადადების გაზრდას წარდგენა, რომელიც არ აკმაყოფილებს გამოცხადებულ საკონკურსო პირობებს;
  - შესყიდვის ობიექტის ხარისხი, მოცულობა, ტექნიკურიპირობები ან მიწოდების დეტალები, რომელთაც ეხება საკონკურსო წინადადება;
- \* საკონკურსო წინადადების პირობები კონკურსანტს წინასწარი განზრახვით, პირდაპირ ან არაპირდაპირ, არ გაუმყლავნებია ან/და არგაუმყლავნებს კონკურენტს საკონკურსო წინადადების განსაჯაროების მომენტამდე.

✓ გვეცნა ამ აფიდავიტის შიდაარსს და ვადასტურებ წარმოდგენილი ინფორმაციის უტყუარობას.

თანხმობა თინათინ ვახ

სახელმწიფო შესყიდვების მიზნებისთვის, აფიდავიტი წარმოდგენს საკონკურსო წინადადების დამოუკიდებლად განსაზღვრის თაობაზე წერილობით დოკუმენტს, რომლის ხელმოწერი, კონკურსანტის სახელით, ადასტურებს დოკუმენტში მითითებული ინფორმაციისა და გარემოებების უტყუარობას და საქართველოს კანონმდებლობით დადგენილი წესით პასუხს აგებს აღნიშნული ინფორმაციისა და გარემოებების უტყუარობაზე. აფიდავიტით განსაზღვრული პირობების დარღვევა იწვევს სისხლის-სამართლებრივ პასუხისმგებლობას საქართველოს სისხლის სამართლის კოდექსის 195<sup>1</sup> მუხლის შესაბამისად.

6



საკონკურსო განაცხადი ხაშურის მუნიციპალიტეტის სოფ. ქვიშხეთში არსებული  
დიმიტრი ყიფიანის საცხოვრებელი სახლის რეაბილიტაციის საპროექტო-  
სახარჯთაღრიცხვო დოკუმენტაციის შედგენის მომსახურების შესყიდვაზე

შემსყიდველი:

სსიპ საქართველოს კულტურული მემკვიდრეობის დაცვის ეროვნული სააგენტო

პრეტენდენტი:

შ.პ.ს. „ნიკე“

დირექტორი: ლალი მენტეშაშვილი



თბილისი

2014წ

საკონკურსო განაცხადი

დიმიტრი ყიფიანის საცხოვრებელი სახლის რეაბილიტაციის  
საპროექტო-  
სახარჯთაღრიცხვო დოკუმენტაციის შედგენის მომსახურების  
შესყიდვაზე

საპროექტო – სახარჯთაღრიცხვო ღირებულება შეადგენს  
24947.8 ლარს





სსიპ-საქართველოს აუღბარული მემკვიდრეობის  
დაცვის ეროვნული სააგნბო

ბაშრის მუნიციპალიტატი, დაბა კვიშხეთი, დიმიტრი ყიფიანის სასლმუნაუმის  
სარეაბილიტაციო საშუალებების საკონსტრუქციო დოკუმენტაცია

შემსრულბელი: შ.პ.ს. „ნიკე“



08.07.2014 14:30:00

## პრეტენდენტის პროფესიული გამოცდილება

1. ნოსტეს „სამების“ ეკლესია – 2007წ
2. კასპის „მთავარანგელოზის“ ეკლესია –2007წ
3. წინწყაროს “დედალეთისა“ – 2008წ
4. ახალციხის მთავარანგელოზის ეკლესია – 2008წ
5. ზემო ჩოჩეთის „სამების“ ეკლესია – 2009წ
6. შუაუბნის „წმ. გიორგის“ ეკლესია – 2010წ
7. ატოცის „მთავარანგელოზის“ ეკლესია –2010წ
8. ახალციხის ზედა ჯერის ეკლესია – 2011წ
9. მღებრიანთუბნის „წმ. სტეფანეს“ ეკლესია – 2013წ
10. კაბერის „წმ. გიორგის“ ეკლესია – 2013წ
11. ფაენისის „წმ. გიორგის“ ეკლესიის მინაშენი – 2013წ
12. გოსტიბეს „სამების“ ეკლესია – 2014წ
13. ხანდაკის „წმ. თევდორეს“ ეკლესია – 2014წ





## CURRICULUM VITAE

- გვარი, სახელი - ლალი მენტეშაშვილი
- მისამართი - თბილისი, გლდანის მასივი, IV მ/რ, კორპ. 97 ბ.57  
ტელ. 67-86-40, 57-19-86, მობ. 899-314-899
- დაბადების თარიღი - 16. 03 1954;
- დაბადების ადგილი - ქ. თბილისი
- მოქალაქეობა - საქართველოს მოქალაქე  
პირადობის მოწმობის № ბ 0253336  
პირადი № 01001019660
- განათლება - 1978-1984წწ  
თბილისის სახელმწიფო სამხატვრო აკადემია  
არქიტექტურის ფაკულტეტი, სპეციალობა -  
არქიტექტორ-რესტავრატორი.
- ენები - ქართული, რუსული, ცოტა ინგლისური
- კომპიუტერული პროგრამები - **Word, Windows, Excel**
- პროფესიული გამოცდილება -  
2006 წლიდან შპს „ნიკეს“ დირექტორი  
1998 - 2006 - სს „რესტავრაცია-კონსერვაციის ცენტრი“ - არქიტექტორ-  
რესტავრატორი  
1994 - 1998 - ინსტიტუტი „საქრესტავრაცია“ -ჯგუფის უფროსი არქიტექტორი  
1990 - სპეც. სამეცნიერო სარესტავრაციო საწარმოო გაერთიანება - №14  
ჯგუფის უფროსი  
1984 - სპეც. სამეცნიერო სარესტავრაციო საწარმოო გაერთიანება -  
არქიტექტორ-რესტავრატორი  
1973-78წწ „თბილქალაქპროექტი“ - ტექნიკოს-არქიტექტორი.
- გამოქვეყნებული სტატიები - „ქუჯლის მეგობარი“ № - „იკვის „წმ. გიორგის“  
ეკლესიის თაკდაპირველი ფორმების დადგენის შესახებ“.
- 1997-98 წლებში მონაწილეობდა სოროსის ფონდის მიერ დაფინანსებულ თუშეთის გზამკვლეუების და ფიქსაციის ორწლიან ექსპედიციაში.
- 2000-2001 წლებში კულტურული მემკვიდრეობის დაცვის ფონდისგან მიიღო გრანტი იკვის „წმ. გიორგის“ ეკლესიის ფერწერის დასაცავად დროებით გადახურვაზე.

ძეგლის რეაბილიტაციის პროექტების გამოცდილება -

შესრულებული აქვს რეაბილიტაციის პროექტი 22 ობიექტზე. მათგან 14 განხორციელებულია. ეს პროექტებია.

- |  |                   |
|--|-------------------|
| 1. მუხრანის ციხე - 1985წ                           | -განხორციელებული  |
| 2. დისევის „ძელიცხოვლის“ ეკლესია - 1985წ           | -განხორციელებული  |
| 3. ავლაბრის არალეგალური სტამბა - 1986წ             | -განხორციელებული  |
| 4. გოსტიბეს კოშკი - 1987წ                          | -განხორციელებული  |
| 5. კაცხის „მაცხოვრის“ ტაძარი - 1986წ               | - განხორციელებული |
| 6. ნიკო ბურის სახლი - 1988წ                        |                   |
| 7. მუხრანის „ღვთისმშობლის“ ეკლესია - 1989წ         | -განხორციელებული  |
| 8. მუხრანის „ორსაყდრები“ - 1989წ                   | -განხორციელებული  |
| 9. იკვის „წმ. გიორგის“ ეკლესია - 1990წ             | მიმდინარე         |
| 10. არადეთის ციხე და „საბაწმინდის“ ეკლესია - 1990წ |                   |
| 11. რუისის კათედრალური ტაძარი - 1991წ              | -განხორციელებული  |
| 12. ფაენისის „წმ. გიორგის“ ეკლესია - 1992 - 2004წწ | -განხორციელებული  |
| 13. ატოცის „წმ. გიორგის“ ეკლესია - 1990წ           | -მიმდინარე        |
| 14. რუისის შუაუბნის „ღვთისმშობლის“ ეკლესია 2000წ   | -განხორციელებული  |
| 15. რუისის „წმ. დემეტრეს“ ეკლესია                  | -განხორციელებული  |
| 16. გუდარეხის კომპლექსის მთავარი ტაძარი 2005წ      | -განხორციელებული  |
| 17. კეთისხევის „ლომისის წმ. გიორგის“ ეკლესია 2006წ | -განხორციელებული  |
| 18. ნოსტეს „სამების“ ეკლესია - 2007წ               | -განხორციელებული  |
| 19. კასპის „მთავარანგელოზის“ ეკლესია - 2008წ       | -განხორციელებული  |
| 20. წინწყაროს „დედაღვთისა“ - 2008წ                 | -განხორციელებული  |
| 21. ზემო ჩოჩეთის „სამების“ ეკლესია - 2009 წ        | -განხორციელებული  |
| 22. კასპის ახალციხის „მთავარანგელოზის“ ეკლესია 09წ | განხორციელებული   |

საწარმო-სარესტავრაციო სამუშაოები შესრულებული აქვს შემდეგ ძეგლებზე

1. ფაენისის „წმ. გიორგის“ ეკლესია
2. გუდარეხის კომპლექსი
3. კეთისხევის „ლომისის წმ. გიორგის“ ეკლესია
4. ნოსტეს „სამების“ ეკლესია
5. კასპის ახალციხის „მთავარანგელოზის“ ეკლესია
6. წინწყაროს „დედაღვთისა“
7. ზემო ჩოჩეთის „სამების“ ეკლესია
8. კასპის წმ. სტეფანეს-ხედა ჯვრის ეკლესია
9. შუაუბნის წმ. იორგის ეკლესია

აზომილი აქვს 47 ძეგლი და სამონასტრო კომპლექსი.





# CV

გიორგი ციციშვილი

---

დაბადების თარიღი: 1957

ტელ: 574164633 595032653

ელფოსტა: giatsitsishvili@yahoo.com

განათლება

---

1975-1980 – საქართველოს პოლიტექნიკური ინსტიტუტი, არქიტექტურის ფაკულტეტი, არქიტექტორი

სამუშაო გამოცდილება

---

2005-2012 კულტურული მემკვიდრეობის რეაბილიტაციის სახელმწიფო პროგრამა. არქიტექტორი

1996-2004 საქართველოს ძეგლთა დაცვის სამმართველო. ხუროთმოძღვრული მემკვიდრეობის რესტავრაციის ცენტრი. წამყვანი არქიტექტორ-რესტავრატორი.

1991-1996 საქართველოს ძეგლთა დაცვის სამმართველოს სამეცნიერო კვლევითი ინსტიტუტი „საქრესტავრაცია“. არქიტექტორ-რესტავრატორი.

1983-1991 საქართველოს ძეგლთა დაცვის სამმართველოს სამეცნიერო-საწარმოო გაერთიანება. არქიტექტორ-რესტავრატორი.

ხუროთმოძღვრული ძეგლების რეაბილიტაციის საავტორო პროექტები:

---

ლენტეხის მუნიციპალიტეტი. სოფ. ჩუკული. X ს. კელესია

თბილისი. კალაუბნის რეაბილიტაცია: ხადაის ქ. №7. გომის ქ. № 13. ბუღეუმის ქ. № 2/6. ჩახრუხაძის ქ. №15.

თბილისი. აღმაშენებლის გამზირის რეაბილიტაცია. აღმაშ. №110, შენობის რესტავრაციის პროექტი, აღმაშ. №136, შენობის ორესტავრაცია-რეკონსტრუქციის პროექტი

თბილისი, სოლოლაკი. დ. ასათიანის და გალაკტიონის ქუჩების რეაბილიტაციის პროექტი.

თბილისი. აღმაშენებლის გამზირი №103. ყოფილი ხასტუმრო „ვეროპა“.

თბილისი. რუსთაველის პროსპექტი №№24,26,28. შენობების ფასადების რესტავრაციის პროექტი.

თბილისი. დესელდის ქუჩა №36. ჭარუასლა. (XIX ს.)

თბილისი, თავისუფლების მოედანზე 1992წ. სამოქალაქო ომის დროს დაზიანებული შენობების რესტავრაციის პროექტი.

გულათის სამონასტრო კომპლექსის რეაბილიტაციის პროექტი. კონსერვაციის პროექტის ავტორი: სამხრეთის და აღმოსავლეთის კარიბჭეები, ჩრდილოეთის სენაკები.

TACIS-ის პროგრამით მიმდინარე საერთაშორისო პროექტი „წითელი ხედი“. ძველი ხედის რეაბილიტაციის პროექტი (XVIII ს.)

თმოგვის ციხე წმ. მარინეს სახ. გუმბათიანი ტაძარი. (XIV ს.)

ნინოწმინდის რაიონი, ე.წ. ყაურმის ხედი მდ. თაფარაუანზე (XVI-XVII სს.)

„დავითგარეჯა“. სამონასტრო კომპლექსები ღაერა და უდაბნო.



ზარზმის წყარო (X-XI სს.)

ახალციხის „რაბათის“ ციხე-კომპლექსი (შუახაუკუნეები)

ასპინძის რაიონი, ვანის ქვაბები (განვითარებული შუახაუკუნეები)

თელავი „ბატონის ციხე“ ე.წ. არჩილის კოშკი. (XVIII ს.)

ბოლნისის რაიონი, კელესია „აკვანება“ (VII ს.)

საფარის სამონასტრო კომპლექსი. (შუახაუკუნეები)

ახალქალაქი, ნაქალაქარი. ციტადელი. (განვითარებული შუახაუკუნეები)

თეთრიწყაროს რაიონი, პირდებულის სამონასტრო კომპლექსი (განვითარებული შუახაუკუნეები)

მცხეთის რაიონი, ნინოხის „ციციშვილების ციხე-კომპლექსი“ (გვიანი შუახაუკუნეები)

მცხეთის რაიონი, ნინოხის „წმ. ნიკოლოზის“ ხაბ. გუმბათიანი ტაძარი. (XVII ს.)

ქარელის რაიონი, ხაშვერისის „ციციშვილების ციხე“. (განვითარებული შუახაუკუნეები)

გორის რაიონი, „გორიჯვარის“ კომპლექსი. (გვიანი შუახაუკუნეები)

ახმეტის რაიონი, ხოდაშნის ციხე-დარბაზი. (XVII ს.)

მუხრანი, ივანე მუხრანბატონის სახახლე (XIX ს.) წინასაპროექტო სამუშაოები

ენციკლოპედიური გამოცემა „საქართველოს ისტორიისა და კულტურის ძეგლთა აღწერილობა“. (კახეთის რეგიონი)

**სააგრო პროექტები თანამედროვე არქიტექტურაში:**

ქ. გორი. ისტორიული ცენტრის რეაბილიტაციის პროგრამა. წერეთლის, გარსევანიშვილის, ჯულაშვილის ქუჩების განაშენიანების არქიტექტურული პროექტი

ქ. წყალტუბო. რეაბილიტაციის პროგრამა. რკინიგზის სადგურის, მუსიკალური სკოლის, სამედიცინო ცენტრის რეაბილიტაცია-რეკონსტრუქციის არქიტექტურული პროექტი

ქ. ყვარული. რეაბილიტაციის პროგრამა. ჭავჭავაძის ქუჩის განაშენიანების არქიტექტურული პროექტი დაბა გუდაური. შენობების რეკონსტრუქციის პროექტი

თბილისი, ავლაბარი, ნიორაძის ქუჩა, ინდივიდუალური საცხოვრებელი სახლის არქიტექტურული პროექტი.

თბილისი, მიქატაძის ქუჩა. ინდივიდუალური საცხოვრებელი სახლის რეკონსტრუქციის არქიტექტურული პროექტი.

თბილისი, „ივალთოს გორა“. საეკლესიო და კულტურულ-საგანმანათლებლო ცენტრის არქიტექტურული პროექტი.



## CURRICULUM VITAE

გვარი სახელი - ასმათ ჭიკაიძე

მისამართი - თბილისი გლდანის IV მ/რ კორპ. 26ა ბინა 85  
ტელ. 58-65-08

დაბადების თარიღი - 15 12 195

დაბადების ადგილი - ასპინძა

მოქალაქეობა - საქართველოს მოქალაქე პირადობის № ბ 0148742  
პირადი № 01002008395

განათლება - თბილისის სახელმწიფო პოლიტექნიკური ინსტიტუტი  
1968-1973 - არქიტექტურის ფაკულტეტი

ქილოები - I ხარისხის დიპლომი ბრესტში დიპლომანტთა საკავშირო  
კონკურსზე სადიპლომო ნაშრომისათვის „ანანურის კომ-  
პლექსის კეთილმოწყობა და მიმდებარე ტერიტორიის განა-  
შენიანება.“

პროფესიული გამოცდილება:

სწავლის დროს მუშაობდა ვახტანგ დავითაიას საპროექტო  
ბიუროში არქიტექტორად.

1973 - 1976 მუშაობდა საპროექტო ინსტიტუტ „თბილქალაქპროექტში“  
ქალაქგეგმარების განყოფილებაში არქიტექტორად.  
შესრულებული აქვს სატრანსპორტო და გეგმარებითი  
პროექტი ჩელუსკინელების ხიდის მიმდებარე ტერიტორიაზე.  
მონაწილეობდა სხვადასხვა პროექტებში.

1976 - 1994 მუშაობდა სპეც. სამეცნიერო, სარესტავრაციო, საწარმოო  
გაერთიანებაში არქიტექტორად.

1994 - 1998 ინსტიტუტ „საქრესტავრაციაში“ არქიტექტორ-რესტავრატორად

1998 წლიდან სს „რესტავრაცია-კონსურვაციის“ ცენტრში არქიტექტორ-  
დესტავრატორად.

## შესრულებული სამუშაოები:

შესრულებული აქვს 29 ძეგლის პროექტი. ქვემოთ ჩამოთვლილი ზოგიერთი მათგანი;

### განხორციელებული პროექტები

1. ამილახვრების ციხე-დარბაზი - ქვემოჭალა, კასპის რაიონი
2. შწვანე მონასტერი - ბორჯომი ს. ჩითახევი
3. რველის ციხე - ბორჯომი
4. წმინდა მარინეს ეკლესია - ახმეტის რაიონი კურტანიძეულების ხევი
5. ნუნისის ბაზილიკა - ხარაგაულის რაიონი
6. გოხნარის ეკლესია - თეთრიწყაროს რაიონი
7. მატანის ციხე - ახმეტის რაიონი
8. წმ. გიორგის ეკლესია - დუშეთის რაიონი
9. ერეკლეს აბანო - გორი
10. მატანის ცხრკარა - ახმეტის რაიონი
11. ნიქოზის ეკლესია - გორის რაიონი
12. ატენის კვირაცხოველი - გორის რაიონი
13. ხოდაშნის სამონასტრო კომპლექსი (შავეკაბა) - ახმეტის რაიონი
14. კოტორაშვილების ეკლესია - დიღომი
15. დავათის ეკლესია და მცირე ბაზილიკა - დუშეთის რაიონი
16. ყვიბისის ეკლესია - ბორჯომი
17. ნიჟარაძეების სახლი - უშგული
18. ხერგიანების კომპლექსი - მესტია
19. სვანური კოშკები - მესტია
20. ახალდაბის კოშკი - ბორჯომი ს. ახალდაბა
21. ჩოლოყაშვილების გალავანი - ახმეტა ს. მატანი
22. ტიმოთეს უბნის კარიბჭე - ბორჯომი

### განუხორციელებული პროექტები

1. ახმეტის ღვთაება - ახმეტის რ-ნი
2. საორბისი - გორის რ-ნი სოფ. ფიცესი
3. მიტარბის ეკლესია - ბაკურიანი
4. ჭობისხევის დარბაზები - ბორჯომი
5. ფუძნარი - თიანეთის რ-ნი
6. სხვილოს ციხე - კასპის რ-ნი
7. ყვიბისის ეკლესია - ბორჯომი

### აზომილი ძეგლები

1. საკვირიკე - ბორჯომი
2. გოგიას ციხე - ბორჯომი
3. პეტრეს ციხე - ბორჯომი
4. ქსნის ციხე - მცხეთა
5. იკვის „წმ. გიორგის“ ეკლესია - კასპი



6. ზურგიანი კოშკი - ჟინვალის
7. ვეჯინის ამბოლები კომპლექსი - გურჯაანი
1. ხოდაშნის მონასტერი - ახმეტა დუბე - ყვარელი
2. გრემის კომპლექსი - ყვარელი
3. ვაკე - თეთრიწყარო
4. პატარა საყდარი - ახალქალაქი
5. საფარის სამონასტრო კომპლექსი - ახალციხე
6. ჩართოლანების საცხ. კომპლექსი - მესტია
7. ღამარია - უშგული
8. შხეფის ციხე - ახალქალაქი
9. ნოქალაქევის კომპლექსი - ნოქალაქევი
10. ხომულის ციხე - წყალტუბო
11. ქუმის ეკლესია - ახალციხე
12. შორეთის ეკლესია - ახმეტა
13. ხცისის ეკლესია - ხაშური
14. ვაზისუბნის ეკლესია - გურჯაანი
15. კარდანახის ნიკოლოზის ეკლესია - გურჯაანი
16. სვანეთის კოშკები
17. ღატალის მაცხვარიშის ეკლესია - მესტია
18. ღატალის მეორე ეკლესია
19. სიღნაღის გალავანი
20. ხურთვისის კომპლექსი - ჟინვალის
21. ზურგიანი კოშკი - ჟინვალის
22. ვეჯინის ამბოლები კომპლექსი - გურჯაანი
23. ხოდაშნის მონასტერი - ახმეტა
24. კუმურდოს ეკლესია - ახალქალაქი
25. გუმბათიანი საყდარი - ახმეტა
26. რუისპირის ყველაწმინდა - თელავი
27. ერკეთი - გურია
28. გონი - ცაგერი
29. ურბნისის ბაზილიკა - ქარელი
30. გიორგიწმინდა - ასპინძა
31. ბირვილების კომპლექსი - მესტია
32. თევდორეს ეკლესია - მესტია
33. კაწარეთის სამონასტრო კომპლექსი - საგარეჯო
34. აღავერდის ეკლესია - ახმეტა
35. ღაფანანთკარის ეკლესია - დუშეთი
36. წვირმის ეკლესია - სვანეთი
37. სანაგირეს კომპლექსი
38. მულახის ეკლესია - მესტია
39. სოფელი „ფუი“ - ჩეჩენ-ინგუშეთი
40. შახვეტილას ეკლესია - ახმეტა
41. ბზიანას სამონასტრო კომპლექსი - დუშეთი
42. დარბაზული ეკლესია ბზიანაში - დუშეთი
43. ოქროს ციხე - ადიგენი
44. საინგილოს ეკლესიები და ციხე
45. აწყურის ტაძარი - ახალციხე
46. ნინოწმინდის სამონასტრო კომპლექსი - საგარეჯო
47. ვერეს ეკლესია - გორი
48. მუცოს საცხოვრებელი კოშკები - დუშეთი
49. არდოტის ეკლესია - დუშეთი

50. გუდარეხის ეკლესია - თეთრიწყარო
51. სოფ. დართლო - თუშეთი
52. ზურგიანი კოშკი, ჟინვალი
53. კუმურდოს ეკლესია - ახალქალაქი
54. გუმბათიანი საყდარი - ახმეტა
55. რუსპირის ყველაწმინდა - თულავე
56. ერკეთი - გურია
57. გონი - ცაგერი
58. ურბნისის ბაზილიკა - ქარელი
59. გიორგიწმინდა - ასპინძა
60. ბირვილების კომპლექსი - მესტია
61. თევდორეს ეკლესია - მესტია
62. კაწარეთის სამონასტრო კომპლექსი - საგარეჯო
63. აღავერდის ეკლესია - ახმეტა
64. ლაფანაანთკარის ეკლესია - დუშეთი
65. წვირმის ეკლესია - სვანეთი
66. სანაგირეს კომპლექსი
67. მულახის ეკლესია - მესტია
68. სოფელი „ფუი“ - ჩეჩენ-ინგუშეთი
69. შახვეტილას ეკლესია - ახმეტა
70. ბზიანას სამონასტრო კომპლექსი - დუშეთი
71. დარბაზული ეკლესია ბზიანაში - დუშეთი
72. ოქროს ციხე - ადიგენი
73. საინგილოს ეკლესიები და ციხე
74. აწყურის ტაძარი - ახალციხე
75. ნინოწმინდის სამონასტრო კომპლექსი - საგარეჯო
76. ვერეს ეკლესია - გორი
77. მუცოს საცხოვრებელი კოშკები - დუშეთი
78. არდოტის ეკლესია - დუშეთი
79. გუდარეხის ეკლესია - თეთრიწყარო
80. სოფ. დართლო - თუშეთი

და სხვა მრავალი



## Curriculum Vitae

---

სახელი ნინო ყანჭელი  
მისამართი მილორაგას 9 ქ. თბილისი  
დაბადებული 8 06 1954 - ქ. თბილისში  
ტელეფონი და მეილი: 598 95 24 48 ninokanceli@yahoo.com

### სამუშაო გამოცდილება

2008- დღემდე არასამთავრობო, არასამეწარმეო(არაკომერციული) იურიდიული პირი - "ღარგვისის კარიბჭის" გამგეობის თ. ვმჯდომარე

2006 - 2007 "ძველი ქალაქის რეაბილიტაციისა და განვითარების" ფონდი - არქ. რესტავრატორი

1981 - 1996 სარესტავრაციო სამეცნიერო-საწარმოო გაერთიანება - არქ.რესტავრატორი

1977 - 1981 ზონალურ-ექსპერიმენტული პროექტირების თბილისის სამეცნიერო კვლევითი ინსტიტუტი - მეცნიერ თანამშრომელი

### განათლება

1971 - 1977 თბილისის სახელმწიფო სამხატვრო აკადემიის არქიტექტურის ფაკულტეტი

1961 - 1971 გ. ტაბიძის სახ. №51-ე საშ. სკოლა

### სამუშაო გამოცდილება შესრულებული სამუშაოების ჩამონათვალი:

---

თბილისის, ოთხი ბანიანი სახლის რესტავრაციისა დაადაპტაციის პროექტი (ნუხოვის ქუჩა)

სოფ. მანავის (საგარეჯოს მუნიციპალიტეტი) იოანე ნათლისმცემლის სახ. ეკლესიის რესტავრაციის პროექტი

ღარგვისი (ახალგორის მუნიციპალიტეტი) სამონასტრო კომპლექსის რესტავრაციის პროექტი

შილდის (ყვარლის მუნიციპალიტეტი) დეთისმშობლის რესტავრაციის პროექტი

ნეკრესის (ყვარლის მუნიციპალიტეტი) ეპისკოპოსის სახლის და ეწ. გუმბათიანი ტაძრის რესტავრაციის პროექტები



გელათის (ტყიბულის მუნიციპალიტეტი) სამონასტრო კომპლექსში შემაჯავლი წმინდა გიორგის სახ. და ყოვლადწმინდა დეთვისმშობლის შობის სახ. ტაძრების რესტავრაციის პროექტები

ქციის (დმანისის მუნიციპალიტეტი) დეთვისმშობლის შობის სახ. მამათა მონასტრის რესტავრაციარეაბილიტაციის პროექტი

ალევის (ახალგორის მუნიციპალიტეტი) "ოქროსკარიანი თეთრი" სამების სამონასტრო კომპლექსში არსებული ნაგებობების (ბერების სენაკები და კარიბჭე) რეაბილიტაციის პროექტი

უცხო ენები:

რუსული (თავისუფლად), ინგლისური (საშუალოდ)

კომპიუტერული სისტემების ცოდნა და გამოცდილება:

AutoCAD, ArchiCAD.



ნატალია ჩიტუციო

პირადი მონაცემები

დაბადების თარიღი 29.06.1981, ქ. თბილისი  
მისამართი ქ. თბილისი, მეგრელიძის შესახვევი №3  
ტელეფონი 595 355955  
ელ. ფოსტა [chitucio@gmail.com](mailto:chitucio@gmail.com)

ბანათლება

1987-1996 თბილისი, 122-ე საჯარო სკოლა  
1996-1998 თბილისის მრავალდარგოვანი ლიცეუმში  
2000-2005 თბილისის სახელმწიფო აკადემიასთან არსებული ხალხთა მშენებლობის ინსტიტუტის ქრისტიანული ხელოვნებათმცოდნეობის ფაკულტეტი. სადიპლომო ნაშრომი: „სვეტიცხოვლის საპატრიარქო საყდრის მოხატულობა“.  
2009-2011 ივანე ჯავახიშვილის სახელობის თბილისის სახელმწიფო უნივერსიტეტი, კუმანიტარულ მეცნიერებათა ფაკულტეტის სამაგისტრო პროგრამა: კულტურული მემკვიდრეობა და თანამედროვეობა. სამაგისტრო ნაშრომი: „ქართლის მეტეხის ტაძრის ისტორია და სიძველეები“.

სამუშაო გამოცდილება

2003-2005 წწ. ინტერნეტ პროუაიდერი „ჯეონეთი“ (ოპერატორი)  
2005-2009 წწ. ინტერნეტ პროუაიდერი „კავკასუს ონლაინ“ (ტექნიკური მხარდაჭერის ოპერატორი)  
2011-2012 გიორგი ნუბინაშვილის სახელობის ქართული ხელოვნების ისტორიისა და ძეგლთა დაცვის კვლევის ეროვნული ცენტრი – სტაჟიორი (ძველი ქართული ხელოვნების განყოფილება).  
2012 წლიდან გიორგი ნუბინაშვილის სახელობის ქართული ხელოვნების ისტორიისა და ძეგლთა დაცვის კვლევის ეროვნული ცენტრი – სტაჟიორი (ძველი ქართული ხელოვნების განყოფილება).

2012 წლიდან

ნული ცენტრი - მეცნიერ-თანამშრომელი (ძველი ქართული ხელოვნების განყოფილება).

საქართველოს საპატრიარქოს საეკლესიო ხელოვნების კვლევის ცენტრი - თანამშრომელი.

#### სამეცნიერო აქტივობა

##### წიგნები:

- გ. ბოჭორიძე, *ქართლის ეკლესია-მონასტრები და სიძველეები, გამო-საცემად მოამზადეს ზ. სხირტლაძემ და ნ. სიტყვიძმა* (თბილისი, 2012), 460 გვ., 103 ტაბ. ილ.

##### სტატიები:

- კარბის წმ. სამების ეკლესია, *საქართველოს სიძველენი*, 12 (2008), გვ. 76-100 (ზ. სხირტლაძის თანაავტორობით).
- მასალები ქართლის მეტეხის ტაძრის ისტორიისათვის, *საქართველოს სიძველენი*, 14 (2010), გვ. 167-193.
- რუისის ფერისცვალების საკათედრო ტაძრის ტიმპანის რელიეფი, *საისტორიო კრებული*, №3 (2013), გვ. 288-309.
- სვეტიცხოვლის სამეფო საუღარი, *საქართველოს სიძველენი*, 16 (2013), გვ. 149-165.

##### კონფერენციები:

- *სამეფო და სამღვდელმთავრო ნიშები და საედრები შუა საუკუნეების საქართველოში*, მაგისტრანტთა და დოქტორანტთა პირველი საერთაშორისო კონფერენცია. 23-25 მაისი, თბილისი, 2010.
- *Architecture of Refectories in Medieval Georgia*. უორკშოპი „ადგილობრივი თავისებურებები საზღვრის გასწვრივ“ (ტოკოს ტექნოლოგიის ინსტიტუტი), ტოკო, 16 ნოემბერი, 2013.

##### სემინარები:



- XVII საუკუნის ორი ოთხთავის ჰელური ბუდეები (ქართლის მეტეხისა და წილქნის სახარებები; მასალები) (ივ. ჯაფარიშვილის სახ. თბილისის სახელმწიფო უნივერსიტეტი - 14 მარტი, 2013).
- კულტურული მემკვიდრეობის ღირსშესანიშნაუი ადგილების ინტერპრეტაცია და პრეზენტაცია - ICOMOS, სემინარი (I) „არქიტექტურული მემკვიდრეობის დაცვა, მართვა და რეაბილიტაცია: უახლესი საერთაშორისო გამოცდილება“ (გ. ნუბინაშვილის სახ. ეროვნული ცენტრი - 17 აპრილი, 2013).
- კონსერვაციის პრინციპები, პოლიტიკა და სახელმძღვანელო ისტორიული ვარემოს მღვრადი მენეჯმენტისათვის - English Heritage, სემინარი (II) „არქიტექტურული მემკვიდრეობის დაცვა, მართვა და რეაბილიტაცია: უახლესი საერთაშორისო გამოცდილება“ (გ. ნუბინაშვილის სახ. ეროვნული ცენტრი - 3 ივლისი, 2013).
- ავღუვის შესახვევი №20 და №22 სახლების რეაბილიტაციის საკითხისათვის (დ. თუმანიშვილთან, გ. კიდურაძესთან, ნ. ნაცვლიშვილთან და თ. ხოსროშვილთან ერთად, გ. ნუბინაშვილის სახ. ეროვნული ცენტრი - 27 ნოემბერი, 2013).
- ბედიანის წმ. ვიორგის სახელობის ეკლესიაზე წარმოებული სარეაბილიტაციო სამუშაოების შეფასება (გ. ნუბინაშვილის სახ. ეროვნული ცენტრი - 29 ნოემბერი, 2013).

#### მონაწილეობა პროექტებში:

- კორპუსი - „ისტორია სახეებში: ისტორიულ პართა გამოსახულებები ქართულ ხელოვნებაში“ (2005-დან დღემდე) - მონაწილე.
- ქართული, სპარსული და ოსმალური მოხატული დოკუმენტები საქართველოს სიძველეთსაცავებიდან (2009-2011) - მონაწილე.
- აღ. ყაზბეგის სახელობის ისტორიული მუზეუმის (სტეფანწმინდა) კომპლექსის რეაბილიტაციის პროექტი (2013) - სახელოვნებათმცოდნეო კვლევის ავტორი.

- *თბილისის შამქორელთა ღმრთისმშობლის კელესიის კონსერვაციის პროექტი (2013) – სახელოვნებათმცოდნეო კვლევის ავტორი.*
- *ხინოწმინდის საეპისკოპოსო ტაძრის კონსერვაციის პროექტი (2014) – სახელოვნებათმცოდნეო კვლევის ავტორი.*
- *სოფელ ვიორგიწმინდისა და პატარძელის (ფიცხელაურების) კომპლექსის სარესტავრაციო პროექტი (2014) – სახელოვნებათმცოდნეო კვლევის ავტორი.*
- *სოფელ მახოსა და სოფელ ხაბულაშვილების ხიდების სარესტავრაციო პროექტი (2014) – სახელოვნებათმცოდნეო კვლევის ავტორი.*
- *სამეფო და სამღვდელმთაურო საყდრები (დაფინანსდა ფონდ FaRiG-ის გრანტით) (2013-2014) - ინდივიდუალური კვლევითი პროექტი.*
- *მსოფლიო მემკვიდრეობის ძეგლების ბაზრატის ტაძრისა და კელათის მონასტრის საზღერების მოდიფიკაცია (დაფინანსდა საქართველოს კულტურისა და ძეგლთა დაცვის სამინისტროს მიერ) (2013-2014) – სამუშაო ჯგუფის წევრი.*

**ენები**

რუსული

კარგად

ინგლისური

კარგად



## CURRICULUM VITAE

- გვარი სახელი - ზურაბ განჩილაძე
- მისამართი - თბილისი ნუცუბიძის პლატო II კვარტალი I მ/რ კ-1  
ბ.ზ.6
- დაბადების თარიღი – 15 06 1940
- დაბადების ადგილი – ზესტაფონის რაიონი სოფ. წვეა
- მოქალაქეობა - საქართველოს მოქალაქე  
პირადობის მოწმობის № 01010009326  
პირადი № დ 0209558
- განათლება - საქართველოს პოლიტექნიკური ინსტიტუტის  
სამოქალაქო მშენებლობის ფაკულტეტი

### პროფესიული გამოცდილება

- 1959 - 1978 მუშაობდა საპროექტო ინსტიტუტ  
„საქქალაქმშენსახპროექტში“ ინჟინერ-კონსტრუქტორად  
მონაწილეობა აქვს მიღებული თბილისის სამედიცინო  
ინსტიტუტის მთავარი კორპუსის, პოლიტექნიკური  
ინსტიტუტის მალღივი კორპუსების, რესპუბლიკური  
საავადმყოფოსა და სხვა მრავალი პროექტების  
დამუშავებაში.
- 1978 – 2003 მუშაობა დაიწყო სპეც. სამეცნიერო სარესტავრაციო  
საწარმოო გაერთიანებაში კონსტრუქტორად. მოგ-  
ბიანებით გადავიდა საამშენებლო უბნის უფროსად.
- 2003 – 2005 მუშაობს „ხუროთმოძღვრული ძეგლების რესტავრაციის  
ცენტრის“ დირექტორად



შესრულებული სამუშაოები

დაპროექტებული აქვს 100-მდე ხუროთმოძღვრული ძეგლის რესტავრაციის პროექტის საინჟინრო ნაწილი.

სარესტავრაციო უბნის უფროსად გადასვლის შემდეგ პირადად უძღვებოდა ფიზიკურ სარესტავრაციო სამუშაოებს ისეთ მნიშვნელოვან ობიექტებზე, როგორებიცაა:

1. საფარის კომპლექსი
2. ხერთვისის ციხე
3. ვარძიის კომპლექსი
4. ჭულეს ეკლესია
5. ზარზმის კომპლექსი
6. მცხეთის ჯვარი
7. ბაგრატის ტაძარი
8. აღავერდის ტაძარი
9. ახალი სამების ტაძარი
10. ფუძნარის ეკლესია და ა.შ.



## საკვალიფიკაციო მონაცემი

სახელი, გვარი: **დარეჯან მღებრიშვილი**  
დაბადების თარიღი: 1955 წ. 26 აგვისტო  
დაბადების ადგილი: ქ. თბილისი  
მოქალაქეობა: საქართველოს მოქალაქე  
ოჯახური მდგომარეობა: დაუქორწინებული

სახლის მისამართი: ქ.თბილისი, დოლიძის ქუჩა 11 კორ. 5 ბინა 41.  
ტელეფონი: 2334045 მობ. 593512346

### ბანათლება:

1981-86წ.წ. საქ. პოლიტექნიკური ინსტიტუტი, სპეციალობა – პედროგეოლოგია და საინჟინრო გეოლოგია

### პროფესიული გამოცდილება:

1986 წლიდან 1991 წლამდე - სს „საქქალაქმშენსახპროექტი“ - ინჟინერ-გეოლოგი, 1991 წლიდან საქრესტავრაციაში ინჟინერ გეოლოგი,

2005 წლიდან კულტურული მემკვიდრეობის გადარჩენის ფონდის და თბილისის განვითარების ფონდის დავალებით აქტიურად ემონაწილეობ მთავრობის მიერ განხორციელებულ რეაბილიტაციის პროგრამაში. (შესრულებული მაქვს ასამდე პროექტი).

### მნიშვნელოვანი საპროექტო სამუშაოები:

- თბილისში ქვემო კალას უბნის რეაბილიტაციის პროექტი;
- თელავში ნადიკერის ბაღისა და ბატონის ციხის გალავნის რეაბილიტაციის პროექტები;
- ბოტანიკურ ბაღში არსებული ნაგებობებისა და ბოტანიკურის ქუჩის რეაბილიტაციის პროექტები;
- პუშკინის, ასათიანის, ლერმონტოვის, მაჩაბლის, კარგარეთელის, გუდიაშვილის მოედნის, რუსთაველის, ზარბრიუკენის, ჩახრუხაძის, შავთელის ქუჩებზე ჩატარებული საინჟინრო გეოლოგიური კვლევები ნაგებობების რეაბილიტაციის პროექტებისათვის;
- მამადავითის, დიდუბის, მარტვილის, ფოკის, ბოდბის, ნაბახტევის, ვანნაძიანის, გრემის, ნეკრესის დასხვა კვლესია-მონასტრების კვლევა რესტავრაციის პროექტებისათვის;

ენების ცოდნა: ქართული (მშობლიური), რუსული (კარგად)

კომპიუტერის ცოდნა: AutoCad, Microsoft Office.



# პ ე რ ს ო ნ ა ლ ი ს    კ ვ ა ლ ი ფ ი კ ა ც ი ა

## CV

სახელი, გვარი:                    სპარტაკ ასლანიშვილი  
დაბადების თარიღი:            4 მაისი, 1946წელი  
მისამართი:                      ქ.თბილისი, მე-3 მას. ხომლელის ქ.კორპ. 7, ბ.91  
ტელ:                                  76 96 09, 893 614964  
სპეციალობა:                    გეოგრაფ-კარტოგრაფი

### განათლება:

1962-1965 წწ    ქ. თბილისის ტოპოგრაფიული ტექნიკუმი, ტექნიკოს-გეოდეზისტის სპეციალობით  
1969-1975 წწ    ივანე ჯავახიშვილის სახელობის სახელმწიფო უნივერსიტეტი, გეოგრაფია-გეოლოგიის ფაკულტეტი  
1977 წ        ქ. ნოვოსიბირსკის ხელმძღვანელი კადრების გადამზადების კურსები, სპეციალობით: საინჟინრო გედეზია და საინჟინრო ძიება.

### პროფესიული გამოცდილება:

1965 წ        ქ. პიატიგორსკის №11 საწარმოს ქვემდებარე ქ. კრასნოდარის №65 რაზმი, ტექნიკ-გეოდეზისტი;  
1965-1968 წწ    სსრკ არმიის ტოპოგრაფიული სამსახურის ტოპოგრაფი;  
1968-1969 წწ    საქართველოს მიწათმოწყობის საპროექტო ინსტიტუტი, მიწათმომწყობი;  
1969-1970 წწ    ქ. თბილისის წყალკანალიზაციის საპროექტო ინსტიტუტის ტოპოგრაფიული განყოფილების ტოფოგრაფი;  
1970-1983 წწ    ქ. თბილისის ტოპოგრაფიული ტექნიკუმის სპეციალური დისციპლინის მასწავლებელი  
1983-1992 წწ    ქ. ვოლგოგრადის ტრანსგაზის საპროექტო-საკონსტრუქტორო



განყოფილების უფროსი გეოდეზისტი, ჯგუფის უფროსი, განყოფილების უფროსის მოადგილე საინჟინრო-საძიებო და საინჟინრო-გეოდეზიურ დარგში;

1992-1995 წწ საქართველოს შრომის, სოციალური დაცვისა და დემოგრაფიის სამინისტროს კარტოგრაფიის სექტორის გამგე, უფროსი კარტოგრაფი;

1995წ-დან დღემდე ქ. თბილისის გეოდეზიისა და კარტოგრაფიის კოლეჯის სპეციალური დისციპლინების უმაღლესი კატეგორიის მასწავლებელი, საგნობრივი კომისიის თავმჯდომარე (კათედრის გამგე).

ენები:

ქართული-მშობლიური

რუსული-თავისუფლად

გერმანული-ლექსიკონის დახმარებით

**profesionaluri programuli uzrunvelyofis codna:**

AUTOCAD MAP, ARCINFO,



## ვიტალი ნაზაროვი

ხმელნიცკის ქუჩა 44 „ა“  
საქართველო  
0136 თბილისი  
ტელ: (995 32) 79 10 76  
მობ: (995 93) 39 71 55  
ელ.ფოსტა: [vivanazarov@mail.ru](mailto:vivanazarov@mail.ru)

### პირადი ინფორმაცია

- ოჯახური მდგომარეობა: დაოჯახებული
- სქესი: მამრობითი
- დაბადების თარიღი: 27.05.1951
- დაბადების ადგილი: თბილისი

### განათლება

1973-1980 საქართველოს პოლიტექნიკური ინსტიტუტი  
(სამრეწველო და ქალაქგეგმარებითი მშენებლობის ფაკულტეტი)  
ინჟინერ-მშენებლის კვალიფიკაცია 1980  
მაგისტრის ხარისხი ქალაქ-გეგმარებით მშენებლობაში.  
თელავის ღვინის ქარხნის პროექტირება, ხარჯთაღრიცხვა, არქიტექტურა, ვენტილაცია.

### მუშაობის გამოცდილება

შ.პ.ს. „ტოპ“ - სახარჯთაღრიცხვო სამუშაოები	
ტექნიკური განყოფილების ინჟინერი შ.პ.ს. „მ & ნ“	2006-დღემდე
ქალაქგეგმარებითი ინჟინერია - „კარიტას საქართველო“	2004-დღემდე
დაგეგმარებისა და ტექნიკური დეპარტამენტის უფროსი	1989-2004
„სპეცრემდიზაინშენი“	
დაგეგმარებისა და ინდუსტრიის დეპარტამენტის უფროსი	1980-1989
სამშენებლო და სარემონტო სამუშაოების საბჭოში	



კულტურის სამინისტროში

ქალაქგეგმარებითი ინჟინერიის სამშენებლო დეპარტამენტში 1975-1980  
ვაკრობის სამინისტროს ექსპერტი და მრჩეველი სამშენებლო საქმიანობაში.

### შესრულებული სამუშაოები

- კარიტასის ახალგაზრდული ცენტრი
- სარემონტო სამუშაოები ისტორიული ძეგლები: იყალთოს მონასტერი, უბისის მონასტერი, სომხური კათედრალი თბილისში, ვარძიის ისტორიული კომპლექსი.
- მიწისძვრით დაზიანებული საბავშვო ბაღებისა და სკოლების ზედამხედველობა
- ოპერისა და ბალეტის თეატრის აღდგენითი სამუშაოები, ფასადის მოპირკეთება.
- სამხატვრო აკადემიის აღდგენითი სამუშაოები
- რუსთაველის თეატრის სრული რეკონსტრუქცია და აღდგენითი სამუშაოები
- სახელმწიფო კონსერვატორიის რეკონსტრუქცია და აღდგენითი სამუშაოები
- საქართველოს ეროვნული ბანკის რეკონსტრუქცია
- ქუთაისში კალათბურთის სპორტული კომპლექსის ხარჯთაღრიცხვა
- საცურაო აუზების და სპორტული დარბაზების ხარჯთაღრიცხვა: გურჯაანი, საგარეჯო, მესტია, ლანჩხუთი, ჭიათურა.
- სასტუმრო გუდაურში.

### ენები

- ქართული-კარგად
- რუსული-კარგად
- სომხური-კარგად
- ინგლისური-საშუალოდ

### კომპიუტერული პროგრამები

- Microsoft Excel, Microsoft Word
- Archicad





## ბეგლის ამჟამინდელი მდგომარეობა და მისი შეფასება

დომიტრი ყიფიანის საცხოვრებელი სახლი მდებარეობს ხაშურის რაიონის სოფელ ქვიშხეთში, სოფლის ცენტრში, მადლობზე, რომლის წინ იშლება არაჩვეულებრივი ხედი - ქართლის ველი. თვითონ სახლი საკმაოდ შთაბეჭდილო ზომებისაა. იგი აგებულია XIX საუკუნეში. მოგვიანებით XX საუკუნეში სახლი გადაკეთდა, რის შედეგადაც საკმაოდ შეიცვალა სახე. 1933 წელს სახლი გადაეცა მწერალთა კავშირს, თავდაპირველად ისინი იყენებდნენ საცხოვრებელი სახლის ოთახებს. მოგვიანებით ეზოში ააშენეს ცალკე მდგომი კოტეჯები სადაც ისინი დღესაც ისვენებენ. 1991 წელს არქიტექტორ ხუროძის მიერ შესრულდა სახლის რეკონსტრუქცია-რესტავრაციის პროექტი, რომელიც არ არის სრულყოფილად შემორჩენილი და მრავალ კითხვას ბადებს.

გეგმაში სახლი კვადრატთან მიახლოებულ მართკუთხედს წარმოადგენს. იგი XIX საუკუნის ქართული თავადაზნაურთა საცხოვრებელი სახლების კარგი ნიმუშია. დღეს მის მხატვრულ სახეზე აღმოსავლეთის და სამხრეთის ფასადების მიხედვით შეიძლება საუბარი. მრავლობითმა გადაკეთებებმა საგრძნობლად შეუცვალა სახე. კორექტივებია შეტანილი გეგმარებაშიც და ფასადებზეც. გადაკეთდა დიოზები. გაჩნდა ახალი სანკვანძები. ორივე ფასადზე II სართულზე ღია აივნები გადაკეთებულია შუშაბანდებად.





პირველ ხართულზე კედლების ამოშენების ხარჯზე გააჩინეს მცირე ზომის რამდენიმე სათავსი



ასევე მთელ სიგრძეზე მიშენებულია ახალი მოცულობა რასხველეთის ფასადზე



ნაგებობის II სართულის გარკვეულ ნაწილში მოწყობილია ბიბლიოთეკა და დიმიტრი ყიფიანის სახლის სამუზეუმო ექსპოზიცია.





## ძველის დღევანდელი მდგომარეობა

სახლი საკმაოდ მძიმე მდგომარეობაშია. კედლებს, განსაკუთრებით ჩრდილოეთის ფასადზე აქვს მრავლობითი ბზარები. ისინი პირველ რიგში განნდა ძველი და ახალი კედლების შეერთების ადგილებში.



ყველაზე მეტად დაზიანებულია ძველის ხის კონსტრუქციული ელემენტები: გადახურვის კოჭები, ხეში შესრულებული გადახურვის დანარჩენი ელემენტები, კარ-ფანჯარა, ხის იატაკები.







ასევე გარკვეულ ადგილებში დაზიანებულია და შესაცვლელია აივნებზე მოწყობილი ხის ჭვირულები.



## რეკომენდაციები

ძველი მითხოსვს გადაუდებელ სარესტავრაციო სამუშაოებს. მიუხედავად იმისა რომ ძველი ქვითკირის კედლები არ ტოვებს ცუდ შთაბეჭდილებას. დასაუღეთის ფასადის გარდა კედლებზე ყველგან გვაქვს ვერტიკალური ბზარები. ეს უფრო გვიანდელ კედლებს ეხება. I სართულის იატაკები ყველგან დამპალი, ჩანგრეული და დაზიანებულია. ოთახები ჩახერგილია. სართულშუა გადახურვა ასევე დაზიანებულია და გამოსაცვლელია.

პირველ რიგში უნდა მოგვარდეს წვიმის წყლის მოცილების პრობლემა ჩრდილოეთის კედლის გასწვრივ. (ყველაზე მეტი ბზარები სწორედ ამ კედელს აქვს და როგორც გაირკვა, სწორედ იმის გამო რომ წვიმის შემდეგ ნალექი იკონება საძირკველში). შემდეგ უნდა შეიცვალოს ხის დაზიანებული ელემენტები. საფუძვლიანი შესწავლის შემდეგ უნდა გაირკვეს გვიან მიშენებული ნაწილებიდან რა და როგორ მოცილდეს ნაგებობას, რომ მასში არსებულ ექსპოზიციას და ბიბლიოთეკას არ შეექმნას პრობლემები. უნდა გაახდეს ნალექობა ინტერიერებში. მოიხსნას დღეს არსებული შუშაბანდები და სახლს დაუბრუნდეს თავისი ჭკუშმარტი იერსახე. მოწესრიგდეს მთავარი მისახველელი პარადული კიბეები.



## ნაგებობის კონსტრუქციული მდგრადობის პირველადი შეფასება

დიმიტრი ყიფიანის საცხოვრებელი მემორიალური სახლი აგებულია XIX საუკუნეში. იგი აგებულია ქვითკირით. გადახურულია ხის კონსტრუქციებით. XX საუკუნეში მინაშენების მიზეზით სახლი ზომებში საგრძნობლად გაიზარდა. II სართულის ღია აივნები შეიშინა. I სართულზე აივნებზე კედლები ამოშენდა და დამატებითი ოთახები გაჩნდა.

ვიზუალური დათვალიერების შედეგად ირკვევა შემდეგი: სახლის გარეთა კედლებზე, განსაკუთრებით ჩრდილოეთის ფასადზე არსებობს ვერტიკალური ბზარები, რომელთა გამომწვევი მიზეზები მოსალოდნელია ჯდენით იყოს გამოწვეული. აღმოსავლეთის ფასადის ჩრდილოეთ კუთხეში გაშიშვლებულ საძირკველში მოჩანს სიდრმეში მიმავალი ბზარი. უცილებელია გეოლოგიური დასკვნა.

ცუდ მდგომარეობაშია ნაგებობის ხის კონსტრუქციები. ხილულ ნაწილებში ხის კოჭები დამპალი და შესაცვლელია. მოსალოდნელია შენობის სიძველიდან გამომდინარე შიდა ხის კონსტრუქციებიც მთლიანად შესაცვლელი აღმოჩნდეს.

გვიანდელი მიშენებული კედლები (ეს ეხება უფრო პირველ სართულს), იმდენად დაზიანებულია, მთლიანად მოსახსნელია.

მოსაწესრიგებელია ნაგებობის გარშემო წყლის გადაყვანის საკითხი. ეს უპირატესად ეხება ჩრდილოეთის ფასადის მხარეს. წინა წლებში ყოფილა მცდელობა ამ საკითხის მოგვარებისა, მაგრამ ეს საკმარისი არ აღმოჩნდა.

კონსტრუქტორი:

ზურა განუჩილაძე





დიმიტრი ყიფიანის სახლმუზეუმი.

არსებული მდგომარეობის ამსახველი ფოტომასაღა. ექსტერიერი





დიმიტრი ყოფიანის სახლმუზეუმი.

არსებული მდგომარეობის ამსახველი ფოტომასხადა. ექსტერიერი





დიმიტრი ყიფიანის სახლმუზეუმი.

არსებული მდგომარეობის ამსახველი ფოტომასალა. ექსტერიერი





დიმიტრი ყოფიანის სახლ-მუზეუმი.

არსებული მდგომარეობის ამსახველი ფოტომასალა. ინტერიერი

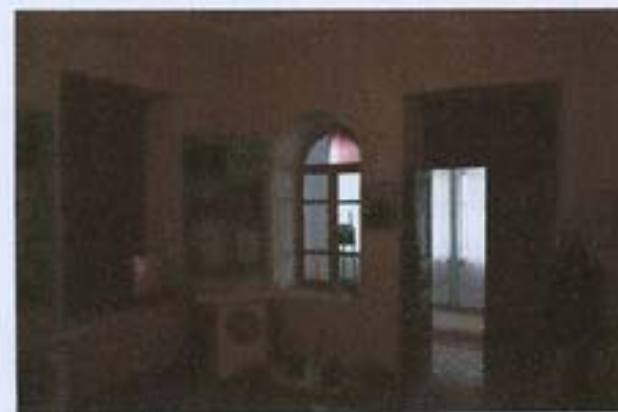

დობიტი უიფიანის სახლმუზეუმი.

არსებული მდგომარეობის ამსახველი ფოტომასალა. ინტერიერი





4800 4850 4900 4950 5000 5050 5100 5150 5200 5250 5300 5350 5400 5450 5500

001:1

2 3

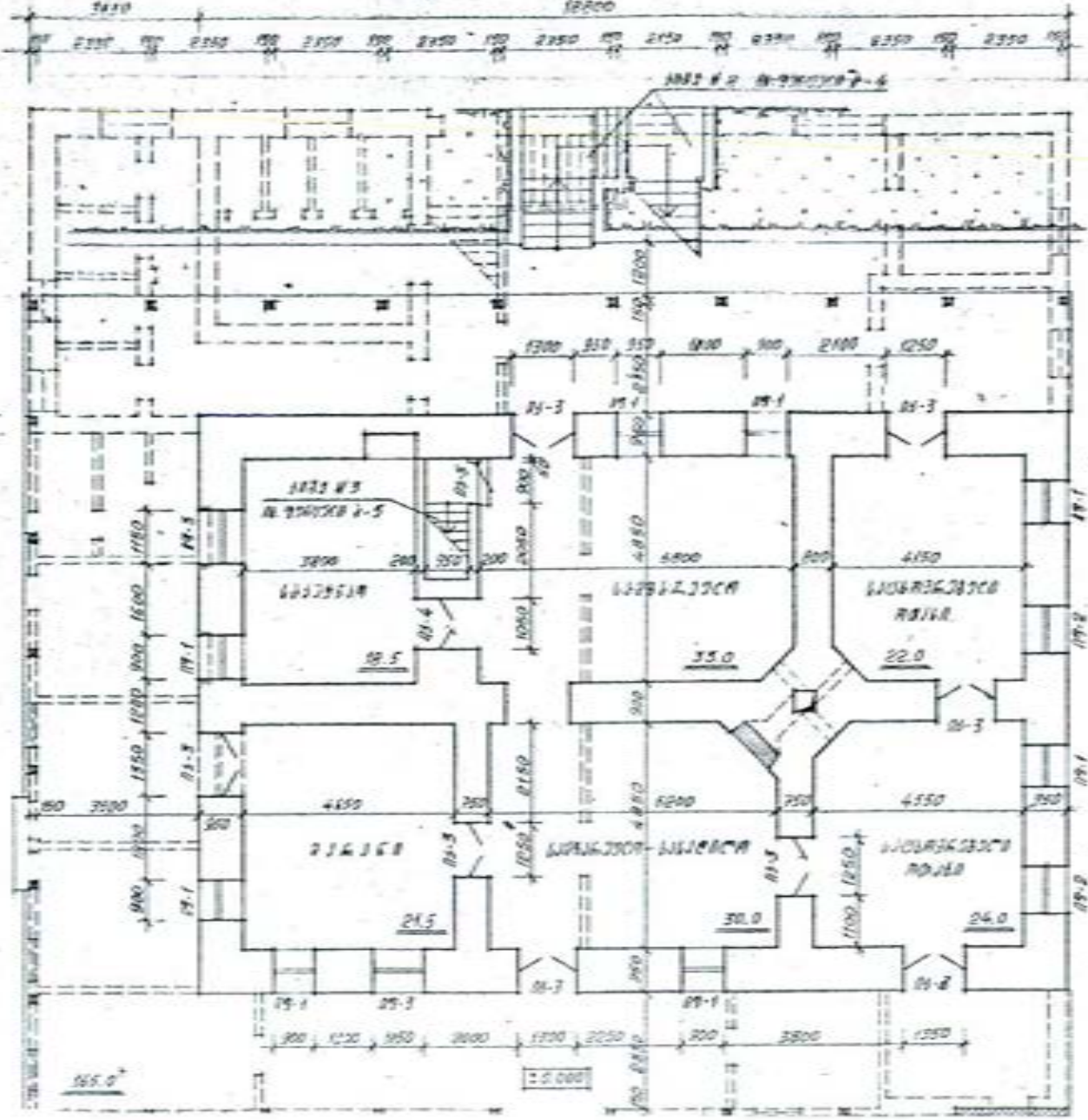

0100 0150 0200 0250 0300 0350 0400 0450 0500 0550 0600 0650 0700 0750 0800 0850 0900 0950 1000 1050 1100 1150 1200 1250 1300 1350 1400 1450 1500 1550 1600 1650 1700 1750 1800 1850 1900 1950 2000 2050 2100 2150 2200 2250 2300 2350 2400 2450 2500 2550 2600 2650 2700 2750 2800 2850 2900 2950 3000 3050 3100 3150 3200 3250 3300 3350 3400 3450 3500 3550 3600 3650 3700 3750 3800 3850 3900 3950 4000 4050 4100 4150 4200 4250 4300 4350 4400 4450 4500 4550 4600 4650 4700 4750 4800 4850 4900 4950 5000 5050 5100 5150 5200 5250 5300 5350 5400 5450 5500

0100 0150 0200 0250 0300 0350 0400 0450 0500 0550 0600 0650 0700 0750 0800 0850 0900 0950 1000 1050 1100 1150 1200 1250 1300 1350 1400 1450 1500 1550 1600 1650 1700 1750 1800 1850 1900 1950 2000 2050 2100 2150 2200 2250 2300 2350 2400 2450 2500 2550 2600 2650 2700 2750 2800 2850 2900 2950 3000 3050 3100 3150 3200 3250 3300 3350 3400 3450 3500 3550 3600 3650 3700 3750 3800 3850 3900 3950 4000 4050 4100 4150 4200 4250 4300 4350 4400 4450 4500 4550 4600 4650 4700 4750 4800 4850 4900 4950 5000 5050 5100 5150 5200 5250 5300 5350 5400 5450 5500

100.0

1:0.000



ПОЛОЖЕНИЕ ПЛАНА

1:100

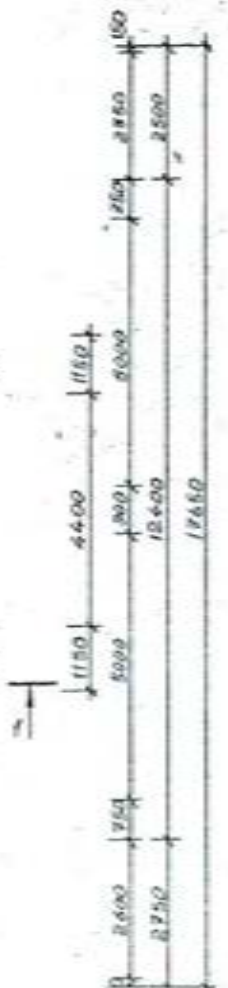
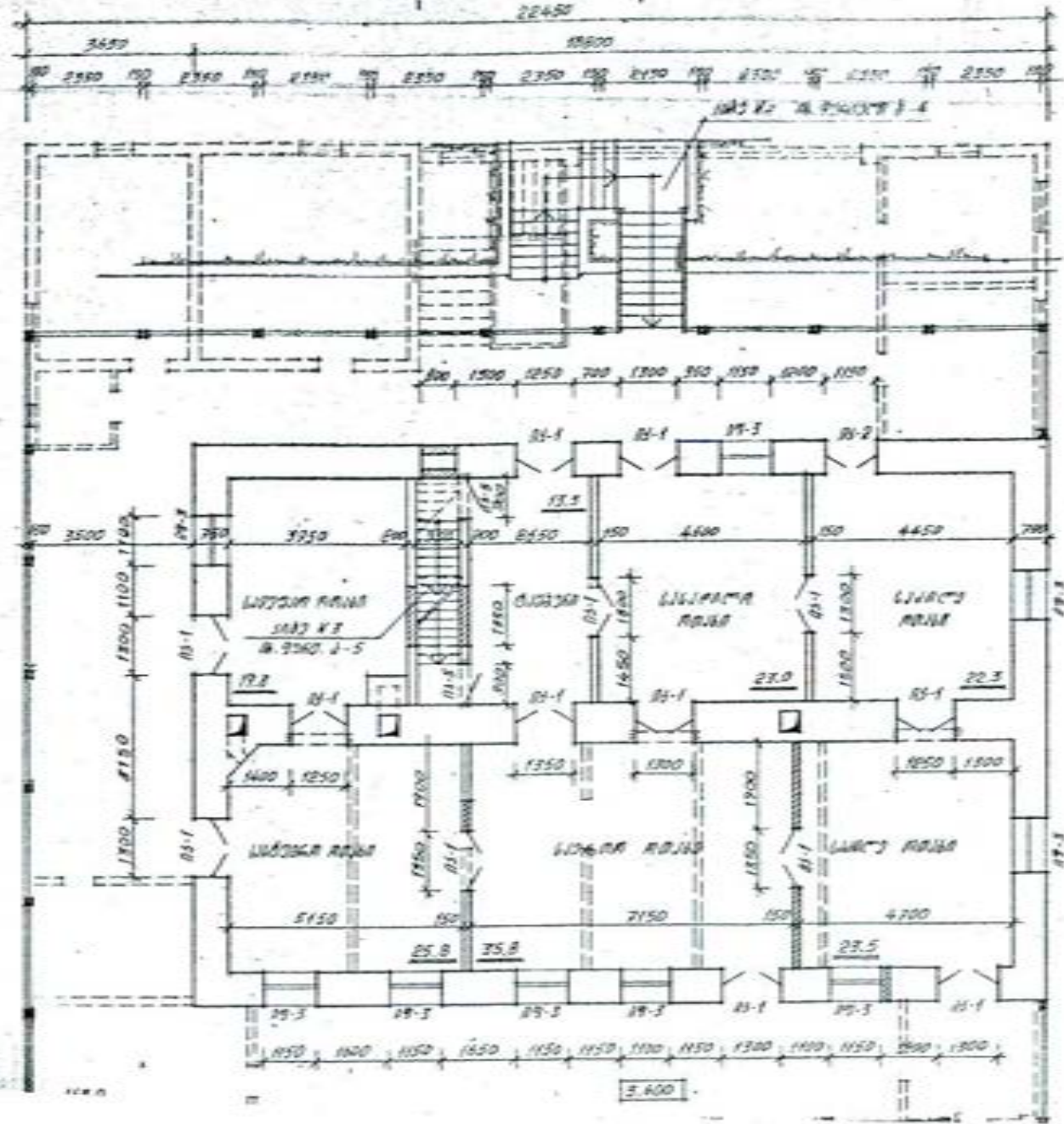

SECTION THROUGH HOUSE

2. 1. 100

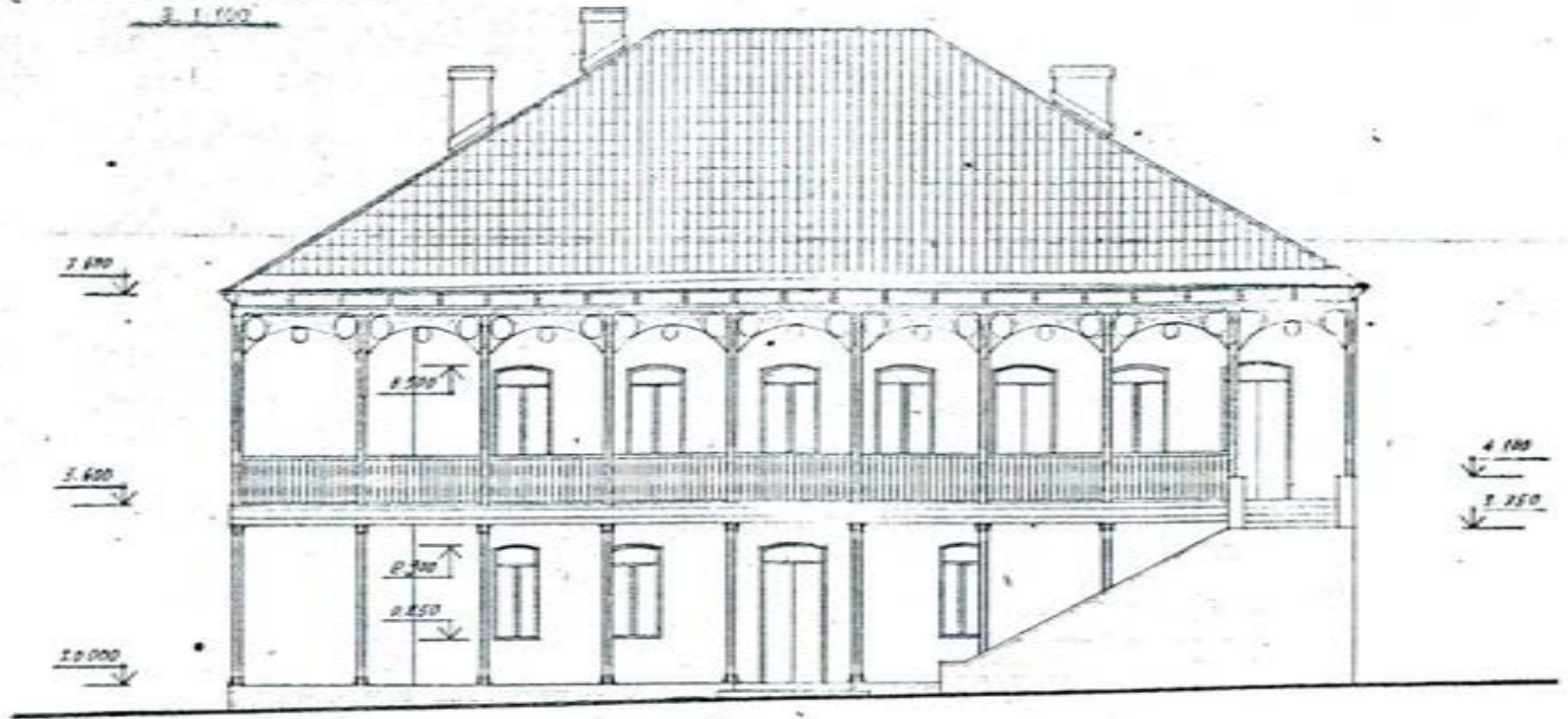

SECTION THROUGH HOUSE

2. 1. 100

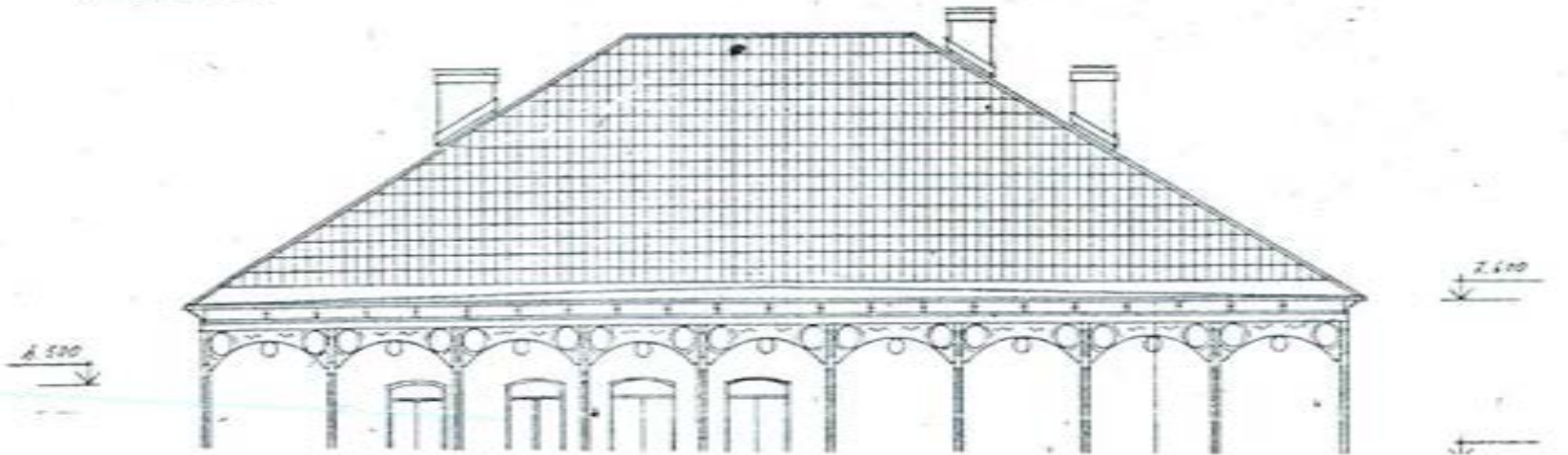



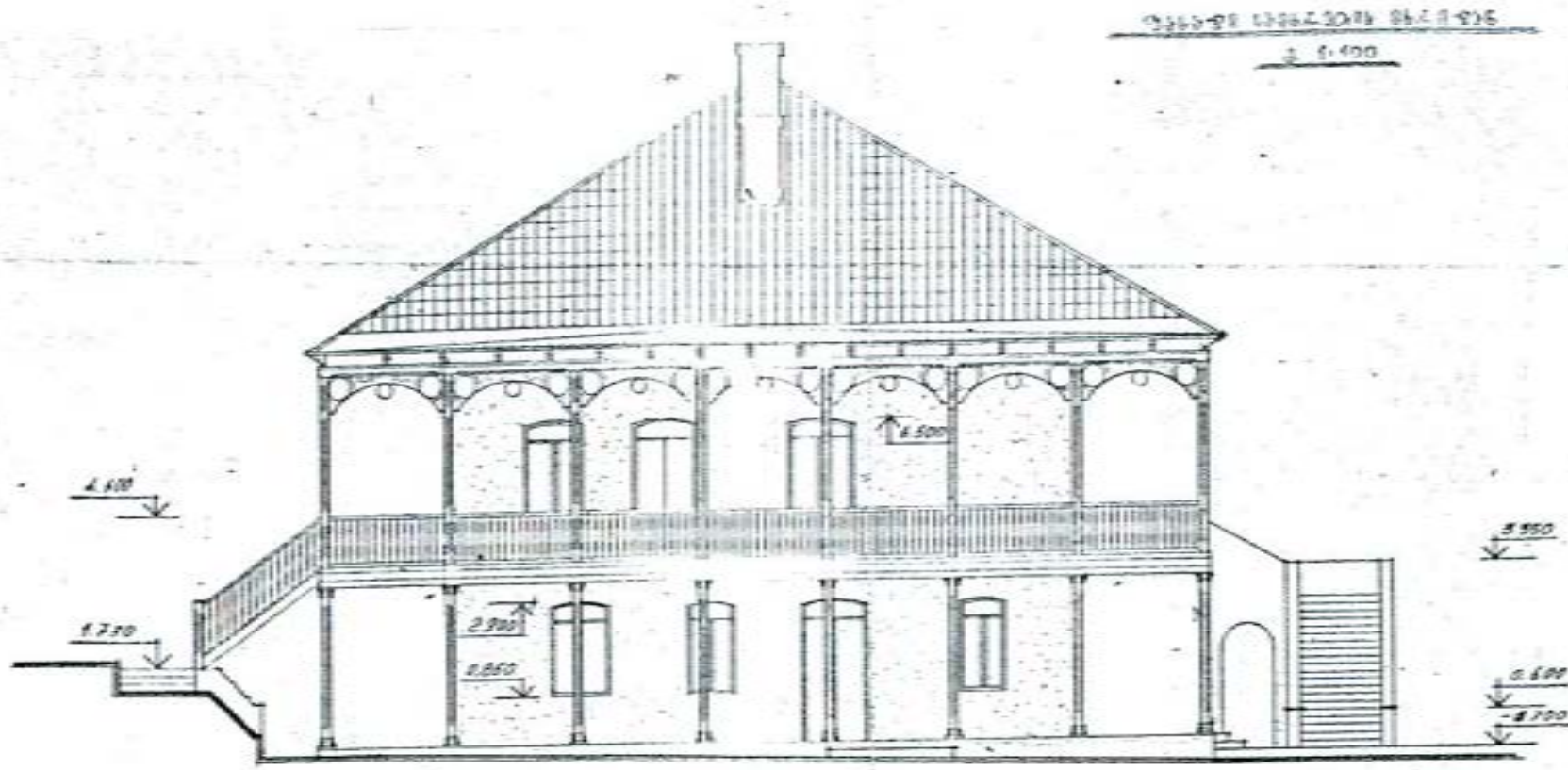

PLAN SECTION N. 3-4

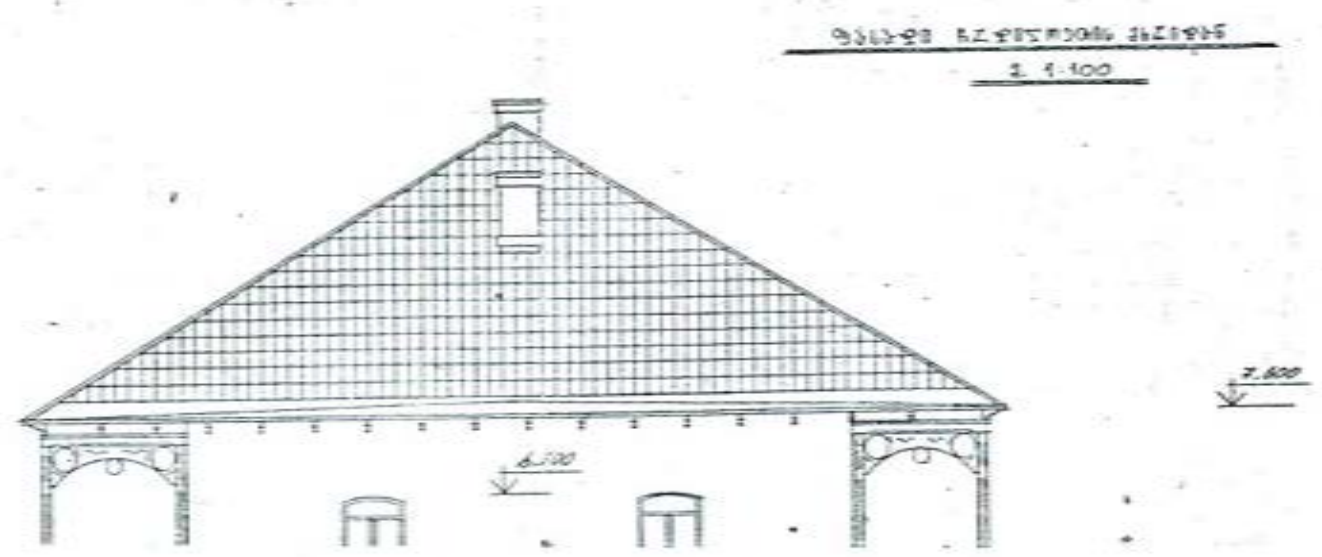



დიმიტრი ყიფიანის სახლის რეაბილიტაციის საპროექტო-სახარჯთაღრიცხვო  
 დოკუმენტაციის შედგენის მომსახურების ხარჯთაღრიცხვა

I ეტაპი

№	შესასრულებელი სამუშაოები	ღირებულება
1.	განმარტებითი ბარათი (პრობლემის დეტალური აღწერა)	600
2.	სისტემატიზირებული ფოტომასალა	600
3.	ძველის არქიტექტურულ-არქეოლოგიური ანაზომის საველე სამუშაოები. ლოკალურ დაზიანებათა დატანით (კროკები, გეგმები, ჭრილები, ფასადები, დეტალები) ადგილმდებარეობის სიტუაციური გეგმა	4000
4.	არქიტექტურულ-არქეოლოგიური ანაზომების გამოხაზვა და ელექტრონულ ფორმატში გადაყვანა დამუშავებით (ლოკალურ დაზიანებათა დატანით ზომებისა და ნიშნულების ჩვენებით) გეგმები, ჭრილები, ფასადები არქიტექტურული დეტალები, შაბლონები	3000
5.	სახელოვნებათმცოდნეო კვლევა	1500
6.	შენობის ტექნიკური მდგომარეობის შეფასება და რეკომენდაციები	600
7.	ტოპოგრაფიული გეგმა მ1:500, მ1:200	1000
8.	გეოლოგიური სამუშაოები	1000
9.	არსებული შიგა და გარე კომუნიკაციების მდგრადობის შეფასება	600
	სულ	12900
	ზედნაღები ხარჯები	1290
	სულ	14190
	გეგმიური დაგროვება	1135
	ჯამი	15325



## II ეტაპი

№	შესასრულებელი სამუშაოები	ღირებულება
1.	განმარტებითი ბარათი (პრობლემების გადაჭრის გზები და მეთოდოლოგიის დასაბუთება)	500
2.	მუშა ნახაზები, გენგეგმა, სპეციფიკაციები მასალების სახეობების მითითებით	2500
3.	კონსტრუქციული ნაწილი, განმარტებითი ბარათი, მუშა ნახაზები, სპეციფიკაციები	1600
4.	შიდა საინჟინრო კომუნიკაციები; წყალმომარაგება, კანალიზაცია, ელ.გაყვანილობა, გათბობა-ვენტილაცია, კლიმატკონტროლი, უსაფრთხოების პროექტი	2000
5.	მთელი ტერიტორიის გენ-გეგმის მომზადება (ტერიტორიის ზონირება, ინფრასტრუქტურის განვითარების გენ-გეგმის შედგენა	500
6.	სამუშაოთა წარმოების ორგანიზაციის პროექტი - კალენდარული გრაფიკი	400
7.	ნასატარებელი სამუშაოების ჩამონათვალი და ხარჯთაღრიცხვა	600
	სულ	8100
	ზედნადები ხარჯები	810
	სულ	8910
	გეგმიური დაგროვება	712.8
	ჯამი	9622.8

სრული სახარჯთაღრიცხვო ღირებულება შეადგენს;

$$15325 + 9622.8 = 24947.8 \text{ ლარს}$$

შ.პ.ს. „ნიკეს“ დირექტორი ლალი მენთეშაშვილი



სამუშაოების ჩაბარების ბოლო ვადაა 2014 წლის 20 დეკემბერი