

სსიპ „საქართველოს კულტურული მემკვიდრეობის დაცვის ეროვნული სააგენტო“-ს მიერ  
 სოფელ დართლოს 22 ისტორიული ნაგებობის რეაბილიტაციის საპროექტო-  
 სახარჯთაღრიცხვო დოკუმენტაციის შედგენის მომსახურების შესყიდვაზე 2014 წლის 4  
 ნოემბერს გამოცხადებულ კონკურსზე (საკონკურსო განცხადების #1412) წარმოდგენილი  
 საკონკურსო წინადადებების  
**რეგისტრაცია**

#	კონკურსანტის დასახელება	დოკუმენტაციის წარდგენის თარიღი და დრო	ხელმოწერა
1	შპს „სინთეზი“	10.11.2014 16:30	თეონა აღმაშვილი ა. ლ.
2			
3			
4			
5			
6			
7			
8			
9			
10			

საკონკურსო აპარატის წევრი  
 გ. გოგაძე

საგადახდო დავალება  
Payment Order

# 1 GEL  
თარიღი / Date: 07/11/2014

ს.ს. "თიბისი ბანკის" ქვემო ქართლის  
რეგ. ფილიალი  
რეფერენსი / Ref. Num.

დაამხდელი / Sender  
შპს სინთეზი - 416302003

დაამხდელის ანგარიში / Sender's Account  
GE85TB7021636080100006

დაამხდელის ბანკი / Sender's Bank  
სს თიბისი ბანკი

ბანკის კოდი / Bank Code  
TBCBGE22

1105117908

თანხა / Amount  
50.00 GEL

თანხა სიტყვიერად  
Amount in words  
ორმოცდაათი ლარი 00 თეთრი

ინფორმაცია პირზე, რომლის მაგივრადაც სრულდება გადახდა  
Information on a person on behalf of whom the payment is made

დასახელება / Name  
შპს სინთეზი

საიდენტიფიკაციო კოდი / Sender's Tax Code  
416302003

პატივს მიაგნებთ / Receiver  
საზღვრის კრიტიკის ანგარიში. სსვა შპს-ის უფროსი (სახელმწიფო მიუჯეტის ცენტრ)

მიმღების ანგარიში / სახაზინო კოდი Receiver's ACC. / Treasury Code  
302009000

მიმღების ბანკი / სახაზინო Receiver's Bank / Treasury  
ბანკის კოდი / Bank Code  
TRESGE22

შესრულების თარიღი / Operation Date  
07/11/2014

ბანკში შეიძინეს თარიღი / Received  
07/11/2014

გადახდის დანიშნულება / Operation Details  
საგარო სამართლის იურიდიული პირი - სახელმწიფო შესყიდვების სააგენტო

დამატებითი ინფორმაცია / Additional Information  
საკონკრეტო განაცხადის უნიკალური ნომერი: 1412

ხელმოწერები / Signatures

ხელმოწერა / Signature  
შტამის ადგილი

ამ დოკუმენტის ხელმოწერით კლიენტი ადასტურებს, რომ: დეტალურად იცნობს სს "თიბისი ბანკის" ფილიალს და ინტერნეტ-გვერდზე [www.tbcbank.ge](http://www.tbcbank.ge) განთავსებული ინფორმაციის წარმოების შესახებ ხელშეკრულების პირობებს (ამ ხელშეკრულებაში შეტანილ ვეულ ცვლილებასა და დამატებას) და ეთანხმება მათ, რითაც უერთდება ხელშეკრულებას.

11/07/2014 5:43:33 PM  
1105117908  
შერი კაქელიძე



სატენდერო წინადადების საგარანტიო უზრუნველყოფა #2530216-2739941

ქ. რუსთავი

2014 წლის 10 ნოემბერი

35/105-02

სს "თიბისი ბანკი", წარმოდგენილი მისი რუსთავის ფილიალის დირექტორის გიორგი ნებიერიძის სახით მოქმედებს რა წესდება და საქართველოს კანონმდებლობის საფუძველზე, გასცემს წინამდებარე გარანტიას ქვემოთ წარმოდგენილი პირობებით:

**გარანტი:** სს "თიბისი ბანკი"

**პრინციპალი:** შპს სინთეზი  
საიდენტიფიკაციო ნომერი: 416302003  
რეგ. თარიღი: 14/08/2012

**ბენეფიციარი:** სსიპ საქართველოს კულტურული მემკვიდრეობის დაცვის ეროვნული სააგენტო  
**გარანტიის თანხა:** 378,4 (სამასსამოცდათერთმეტი ლარი და 40 მსესხედი) ლარი  
**გარანტიის გაცემის საფუძველი:** "ბენეფიციარის" მიერ გამოცხადებულია ტენდერი აღნიშნულ ტენდერში მონაწილეობისთვის "პრინციპალმა" უნდა წარადგინოს საბანკო გარანტია.  
**გარანტიის თანხის მოთხოვნის უფლება:** "გარანტი" ვისრულებს ვალდებულებას, ამ საბანკო გარანტიის წერილის პირობების გათვალისწინებით, პირველივე წერილობითი მოთხოვნის მიღებიდან 5 (ხუთი) სამუშაო დღის<sup>1</sup> ვადაში "ბენეფიციარს" გადაუხადოს მოთხოვნაში მითითებული თანხა, მაგრამ არაუმეტეს გარანტიის თანხისა.

1. სამუშაო დღე - კალენდარული დღე, გარდა შაბათის, კვირისა და საქართველოს კანონმდებლობით განსაზღვრული უქმე დღეებისა.  
იმ შემთხვევაში, თუ გარანტიის თანხა დაფიქსირებული იქნება უცხოურ ვალუტაში, ანგარიშსწორება გამოორციელდება შესაბამისი ევროდენარით ეროვნულ ვალუტაში (გადახდის დღისთვის საქართველოს ეროვნული ბანკის მიერ დადგენილი ლარის ოფიციალური გაცვლითი კურსის შესაბამისად).

ბენეფიციარმა წერილობითი მოთხოვნაში (რომელიც ხელმოწერილი უნდა იყოს უფლებამოსილი პირის მიერ) აუცილებელი წესით უნდა მიუთითოს თუ ქვემოთ მოცემული შემთხვევებისაგან რაში გამოიხატება პრინციპალის მიერ ვალდებულების დარღვევა:

1. სატენდერო წინადადებების გახსნის შემდეგ "პრინციპალმა" უარი განაცხადა ტენდერში მონაწილეობაზე, თავისი სატენდერო წინადადების ვადის დასრულებამდე;
2. "პრინციპალმა" გამოარჯვების შემდეგ უარი განაცხადა ხელშეკრულების დადებაზე;
3. "პრინციპალი" დისკვალიფიცირებულ იქნა პროცედურების დროს არაკეთილსინდისიერი ქმედების ჩადენის გამო.

**გარანტიის მოქმედების ვადა:** წერილობითი მოთხოვნა წარდგენილ უნდა იქნეს სს თიბისი ბანკის რუსთავის ფილიალის კანცელარიაში სამუშაო საათებში. 10/11/2014-ის ჩათვლით ან 09/01/2015- მდე (კონკრეტული შემთხვევის გათვალისწინებით).  
მოთხოვნა გარანტიაზე გადახდის შესახებ "ბენეფიციარის" მიერ წარმოდგენილ უნდა იქნას ამ თარიღის ჩათვლით ან მოთხოვნა გარანტიაზე გადახდის შესახებ "ბენეფიციარის" მიერ წარმოდგენილ უნდა იქნას ამ თარიღამდე (კონკრეტული შემთხვევის გათვალისწინებით).

თუ წინამდებარე საბანკო გარანტიის მოქმედების ვადაში არ იქნა წარმოდგენილი "ბენეფიციარის" წერილობითი მოთხოვნა "პრინციპალის" შეუსრულებელ ვალდებულებაზე მითითებით, მაშინ გარანტიის მოქმედება წყდება (ბენეფიციარის მოთხოვნის წარმოდგენლობის შემთხვევაში საბანკო გარანტია ავტომატურად უქმდება მისი მოქმედების ვადის გასულით).

- საბანკო გარანტია ზემოაღნიშნულის გარდა ასევე უქმდება შემდეგ შემთხვევებში:
- ბენეფიციარისთვის იმ თანხის გადახდით, რომელზედაც გაიცა გარანტია;
  - ბენეფიციარის მიერ გარანტიიდან გამოშვებულ საკუთარ უფლებებზე წერილობითი უარის თქმით და საბანკო გარანტიის დედნის გარანტისთვის დაბრუნებით;
  - პრინციპალის მიერ საგარანტიო ვალდებულებების სრულად შესრულებით, რომელიც წერილობით დადასტურებული უნდა იქნას ბენეფიციარის მიერ.

წინამდებარე გარანტიაზე საქართველოს სამოქალაქო კოდექსთან ერთად მოქმედებს საერთაშორისო სავაჭრო-სამრეწველო პალატის მიერ დადგენილი უნიფიცირებული წესები მოთხოვნამდე გარანტიაზე (პუბლიკაცია #758).  
საბანკო გარანტიის თანხაზე წამოჭრილი ყველა დევის გადაწყვეტა მოხდება ურთიერთამოლაპარაკების გზით. შეთანხმების მიუღწევლობის შემთხვევაში დევა განიხილება საქართველოს კანონმდებლობის შესაბამისად.

ს.ს. "თიბისი ბანკის" რუსთავის ფილიალის დირექტორი გიორგი ნებიერიძე



დანართი #1

1. რეკვიზიტები:

კონკურსანტის იურიდიული ფორმა და დასახელება: შ.პ.ს. სინთეზი

ხელმძღვანელის სახელი და გვარი: თეონა ადიკაშვილი

კონკურსანტის იურიდიული მისამართი: ქ. რუსთავი, მეგობრობის 18/71

კონკურსანტის ფაქტიური მისამართი: ქ. რუსთავი, მეგობრობის 18/71

საიდენტიფიკაციო კოდი: 416302003

კონკურსანტის ტელეფონის ნომერი: 597513112

ელექტრონული მისამართი: teonaadikashvili@gmail.com

ბანკის კოდი: TBCBGE22

ანგარიშსწორების ანგარიში: GE85TB7021636080100006

2. საკონკურსო წინადადების ფასი: 37839,60 ლარი

3. საკონკურსო წინადადების მოქმედების ვადა: 2014წ. 10 დეკემბრის ჩათვლით

4. ავანსის გამოყენების შემთხვევაში საავანსო თანხის ოდენობა პროცენტულად:

ხელმძღვანელის ხელმოწერა - თეონა ადიკაშვილი

ა. ადიკაშვილი



აფიდავიტი

საკონკურსო წინადადების დამოუკიდებლად განსაზღვრის თაობაზე

გამოცხადებულ კონკურსში მონაწილეობის მიღების მიზნით, ვადასტურებ, რომ ჩემს მიერ წარმოდგენილი საკონკურსო წინადადება შებუშავებულია კონკურენტისგან დამოუკიდებლად. ასევე ვადასტურებ, რომ:

\* ჩემთვის ცნობილია, რომ საკონკურსო წინადადება დისკვალიფიცირებული იქნება, თუ აღმოჩნდა, რომ აფიდავიტში მოცემული ინფორმაცია არის ყალბი ან/და ცრუ;

\* უფლებამოსილი ვარ პრეტენდენტის მიერ, ხელი მოეწეროს ამ აფიდავიტს და წარვადგინო ეს საკონკურსო წინადადება;

\* ნებისმიერი პირი, რომლის ხელმოწერაც დაფიქსირებულია საკონკურსო წინადადებაზე, შესაბამისად უფლებამოსილია კონკურსანტის მიერ;

\* ჩემთვის ცნობილია რომ ტერმინი "კონკურენტი" აფიდავიტის მიზნებიდან გამომდინარე, გულისხმობს ნებისმიერ პირს, რომელიც შესაძლებელია იყოს კონკურსანტი ან/და წარადგინოს საკონკურსო წინადადება ამ კონკურსში;

\* მატერიალური გამორჩენის ან უპირატესობის მიღების მიზნით კონკურსანტსა და კონკურენტს შორის არ წარმოებულა კონსულტაცია, კომუნიკაცია, შეთანხმება ან მოლაპარაკება შემდეგ საკითხებთან დაკავშირებით:

- საკონკურსო წინადადების ფასი;
- საკონკურსო წინადადების ფასის გამოთვლის მეთოდი, კოეფიციენტი ან ფორმულა;
- საკონკურსო წინადადების წარდგენა ან წარდგენისგან თავის შეკავება;
- ისეთი საკონკურსო წინადადების განზრახ წარდგენა, რომელიც არ აკმაყოფილებს გამოცხადებული საკონკურსო პირობებს;

\* შესყიდვის ობიექტის ხარისხი, მოცულობა, ტექნიკურიპირობები ან მიწოდების დეტალები, რომელთაც ეხება საკონკურსო წინადადება;

\* საკონკურსო წინადადების პირობები კონკურსანტს წინასწარი განზრახვით, პირდაპირ ან არაპირდაპირ, არ გაუმჟღავნებია ან/და არგაუმჟღავნებს კონკურენტს საკონკურსო წინადადების განსაჯაროების მომენტამდე.

გავცემანი ამ აფიდავიტის შინაარსს და ვადასტურებ წარმოდგენილი ინფორმაციის უტყუარობას.

თანხმობა

სახელმწიფო შესყიდვების მიზნებისთვის, აფიდავიტი წარმოადგენს საკონკურსო წინადადების დამოუკიდებლად განსაზღვრის თაობაზე წერილობით დოკუმენტს, რომლის ხელმოწერი, კონკურსანტის სახელით, ადასტურებს დოკუმენტში მითითებული ინფორმაციისა და გარემოებების უტყუარობას და საქართველოს კანონმდებლობით დადგენილი წესით პასუხს აგებს აღნიშნული ინფორმაციისა და გარემოებების უტყუარობაზე აფიდავიტით განსაზღვრული პირობების დარღვევა იწვევს სისხლის-სამართლებრივ პასუხისმგებლობას საქართველოს სისხლის სამართლის კოდექსის 195<sup>1</sup> მუხლის შესაბამისად.



საკონკურსო წინადადება

სოფელ დართლოს 22 ისტორიული ნაგებობის რეაბილიტაციის საპროექტო-სახარჯთაღრიცხვო დოკუმენტაციის შედგენის მომსახურების შესყიდვაზე



შ.პ.ს. სინთეზი

2014წ.



ახმეტის მუნიციპალიტეტი

სოფ. დართლო

22 ნაგებობის რეაბილიტაციის საპროექტო სამუშაოთა ხარჯთაღრიცხვა

I ეტაპი

№	შესასრულებელი სამუშაო	ღირებულება ლარში
1	განმარტებითი ზარათი ობიექტების მდგომარეობისა და პრობლემ(ებ)ის აღწერით	400
2	ფოტო დოკუმენტაციის მომზადება: საპროექტო ობიექტის საერთო ხედები, ფასადები, ინტერიერი, არქიტექტურულ-მხატვრული თვალსაზრისით ღირებული ელემენტები, საერთო და ლოკალური დაზიანების ამსახველი ფოტომასალა.	433
3	სოფ. დართლოს 22 ნაგებობის აზომვა	4000
	ჯამი:	4833.0
	საშემოსავლო ზედნადები 20%	966.6
	ჯამი:	5799.6

II ეტაპი

№	შესასრულებელი სამუშაო	ღირებულება ლარში
1	ანაზომის გამოხაზვა	6900
2	სახელოვნებათმცოდნეო კვლევების მომზადება	4400
	ჯამი:	11300.0
	საშემოსავლო ზედნადები 20%	2260.0
	ჯამი:	13560.0

III ეტაპი

№	შესასრულებელი სამუშაო	ღირებულება ლარში
1	არქიტექტურული ნაწილი	11000
2	კონსტრუქციული ნაწილი	2200
3	ჩასატარებელი სამუშაოების ჩამონათვალი და ხარჯთაღრიცხვა	2200
	ჯამი:	15400.0
	საშემოსავლო ზედნადები 20%	3080.0
	ჯამი:	18480.0

სულ ლარი:

37839.60



# თამთა გოგილიძე

## CURRICULUM VITAE

დაბადების თარიღი: 19/07/1991

მისამართი: ქ.თბილისი, ც. დადიანის ქ. № 303, II სადარბაზო, ბ.№ 29.

ოჯახური მდგომარეობა: დაოჯახებული.

ტელ.: (+99593) 677 877; (+99599) 411 233; (+99532) 269 40 56.

E-mail: [tamtagogilidze@yahoo.com](mailto:tamtagogilidze@yahoo.com)

პ/ნ 01011078074

### განათლება:

2008 – 2012 წ. – ქ. თბილისის სასულიერო აკადემიასთან არსებული  
საღვთისმეტყველო ინსტიტუტის ქრისტიანული ხელოვნებათმცოდნეობის  
ფაკულტეტი.





### სამუშაო გამოცდილება:

2014 – წყალტუბოს მუნიციპალიტეტი, სოფ. მექვენა (დენხუში),  
სასაფლაოს ეკლესიის რესტავრაციის პროექტის სახელოვნებათმცოდნეო  
კვლევა.

2014 – ქ. თბილისი. გალაკტიონის 23. პროექტის სახელოვნებათმცოდნეო  
კვლევა.

2013 – წყალტუბოს რ/ნი სოფ. გუმბრა. წმ ბარბარეს ეკლესიის  
სარესტავრაციო პროექტის სახელოვნებათმცოდნეო კვლევა.

2013 – სანხერის რ/ნი. ძირუღას ხეობა. ნასოფლარი ურუნა.  
ღვთისმშობლის ეკლესიის რესტავრაციის პროექტის  
სახელოვნებათმცოდნეო კვლევა.

### კომპიუტერული პროგრამების ცოდნა:

MS Word; Excel; Windows;

### ენები:

ქართული - მშობლიური

რუსული - ელემენტარული

ინგლისური - ელემენტარული



## ვიტალი ნაზაროვი

ხმელნიცკის ქუჩა 44 „ა“  
საქართველო  
0136 თბილისი  
ტელ: (995 32) 79 10 76  
მობ: (995 93) 39 31 55  
ელ.ფოსტა: vitanazarone@mail.ru

### პირადი ინფორმაცია

- ოჯახური მდგომარეობა: დაოჯახებული
- სქესი: მამრობითი
- დაბადების თარიღი: 27.05.1951
- დაბადების ადგილი: თბილისი

### განათლება

1973-1980 საქართველოს პოლიტექნიკური ინსტიტუტი  
(სამშენებლო და ქალაქგეგმარებითი მშენებლობის ფაკულტეტი)  
ინჟინერ-მშენებლის კვალიფიკაცია 1980

მაგისტრის ხარისხი ქალაქგეგმარებით მშენებლობაში.

თელავის ლენინის ქარხნის პროექტირება, ხარჯთაღრიცხვა, არქიტექტურა, ვენტილაცია.

### მუშაობის გამოცდილება

შ.პ.ს. „ტოპ“ - სახარჯთაღრიცხვო სამუშაოები  
ტექნიკური განყოფილების ინჟინერი შ.პ.ს. „მ & ნ“  
ქალაქგეგმარებითი ინჟინერია - „კარიტას საქართველო“  
დაგეგმარებისა და ტექნიკური დეპარტამენტის უფროსი  
„სპეცრემპლიზაინშენი“

დაგეგმარებისა და ინდუსტრიის დეპარტამენტის უფროსი  
სამშენებლო და სარემონტო სამუშაოების საბჭოში

2006-დღემდე  
2004-დღემდე  
1989-2004

1980-1989



კულტურის სამინისტროში

ქალაქეგვიპარებითი ინჟინერიის სამშენებლო დეპარტამენტი 1975-1980  
ვაკრობის სამინისტროს ექსპერტი და მრჩეველი სამშენებლო საქმიანობაში.

### შესრულებული სამუშაოები

- კარიტასის აბალგაზრდული ცენტრი
- სარემონტო სამუშაოები ისტორიული ძეგლები: ივალთოს მონასტერი, უბისის მონასტერი, სომხური კათედრალი თბილისში, ვარძიის ისტორიული კომპლექსი.
- მიწისძვრით დაზიანებული საბავშვო ბაღებისა და სკოლების შედამხედველობა
- ოპერისა და ბალეტის თეატრის აღდგენითი სამუშაოები, ფასადის მოპირკეთება.
- სამხატვრო აკადემიის აღდგენითი სამუშაოები
- რუსთაველის თეატრის სრული რეკონსტრუქცია და აღდგენითი სამუშაოები
- სახელმწიფო კონსერვატორიის რეკონსტრუქცია და აღდგენითი სამუშაოები
- საქართველოს ეროვნული ბანკის რეკონსტრუქცია
- ქუთაისში კალიბურთის სპორტული კომპლექსის ხარჯთაღრიცხვა
- საცურაო აუზების და სპორტული დარბაზების ხარჯთაღრიცხვა: გურჯაანი, საგარეჯო, მესტია, ლანჩხუთი, ქიათიურა.
- სასტუმრო გუდაურში

### ენები

- ქართული-კარგად
- რუსული-კარგად
- სომხური-კარგად
- ინგლისური-სამუშაოდ

### კომპიუტერული პროგრამები

- Microsoft Excel, Microsoft Word
- Archicad



# Curriculum Vitae



**გურამ ბელუკაძე**

**ეროვნება:** ქართველი

**უცხო ენები:**

- რუსული – თავისუფლად (რუსული განათლება)
- ინგლისური – საშუალოდ (მარტივი პროფესიული საუბარი)
- ფრანგული – კარგად (3-წლიანი პრაქტიკა ალჟირში)
- გერმანული – ხუსტად (სკოლის კურსი, საკანდიდატო მინიმუმი)

**განათლება:**

საქართველოს პოლიტექნიკური ინსტიტუტი სპეც-ბა: სამრეწვე და სამოქ. მშენ-ბა  
 საქ. ენერგეტიკისა და პიდროტექნ. ნაგებობათა კვლევითი ინსტიტუტის ასპირანტურა  
სპეციალობა: – პიდროტექნიკური ნაგებობები

**სამეცნიერო ხარისხი:** მეცნიერებათა დოქტორი

**პროფესიული ასოციაციების წევრობა:** საქ. მშენებლობის ექსპერტთა ასოციაციის წევრი

**ტრენინგები:**

- დანიის ტექნოლოგიური ინსტიტუტის 6 თვიანი ტრენინგ-პროგრამა “სამეცნიერო კვლევების და ტექნიკური განვითარების მენეჯმენტი” (ტასისის პროგრამა).
- TUV ასოციაციის (გერმანია) ტრენინგ-პროგრამა “ISO 9001:2000 ხარისხის მენეჯმენტი შიდა აუდიტორებისთვის”
- ჰანს ხანის ინსტიტუტის (ავსტრია) ტრენინგ-პროგრამა “უძრავი ქონების შეფასება-ინვესტიცია”
- სოციალური კვლევების საერთაშორისო ცენტრის პროგრამა “პროექტის მენეჯმენტი”

**კომპიუტერული პროგრამების ფლობა:** MS Office, MS Project, Win-Smeta, , Lira, AutoCAD

**საერთო შრომითი გამოცდილება:**

15 წელი პრაქტიკული მუშაობა რკინაბეტონის და ლითონის კონსტრუქციების, ლითონის ხიდების, სხვადასხვა შენობების და საინჟინრო ნაგებობების მშენებლობაზე, სატუმბო სადგურებზე, სადაწნეო მილსადენებზე, წყალმომარაგების და კანალიზაციის ქსელებზე, მიწის და ბეტონის კაშხლებზე, პიდროტექნიკურ გვირაბებზე, ნაპირგამაგრებებზე, დასიანებული შენობების აღდგენა-გამაგრებაზე. (თბილისი, გორი ქართლის და სამცხე-ჯავახეთის რეგიონები) *თანამდებობები- პროექტის მენეჯერი, მთავარი ინჟინერი.*

3 წელი მუშაობა სახლვარგარეთ ( ალჟირის რესპუბლიკა, კაშხალი ალ-იხდიარი) *თანამდებობა-ტექნიკური ხელმძღვანელობის და ხარისხის კონტროლის სამსახურის უფროსი*

10 წელი საპროექტო სამუშაოების გამოცდილება –ლითონის, ბეტონის და რკინაბეტონის კონსტრუქციების დაპროექტება (მათ შორის სამრეწველო და სამოქალაქო შენობები, ლითონის გასაშლელი ხიდები, ნაპირგამაგრებები, ეროზიის საწინააღმდეგო ნაგებობები, ავარიული შენობების რეაბილიტაცია) (“ჯეოინჟინერინგი”, შპს “ დარბაზი”, შპს კოსმოსურ ნაგებობათა ინსტიტუტი, შპს “ენერჯია”)  
*თანამდებობები – საპროექტო განყოფილების ხელმძღვანელი, პროექტის მთ. ინჟინერი.*

**პრაქტიკულად ძირითად სამუშაოსთან**

18 წელი სამეცნიერო-კვლევების და ტექნიკური დიაგნოსტიკის სამუშაოები სხვადასხვა პიდროტექნიკურ და საინჟინრო ნაგებობებზე. ( “გრუნინეჯსი”, “კოსმოსურ ნაგებობათა ინსტიტუტი” “ჯეოინჟინერინგი”). *თანამდებობა-პროექტის მენეჯერი.*

15 წელი დეპტიები საქართველოს ტექნიკურ უნივერსიტეტში

*დექლავაცია კურსები სავნებში: ლითონის, ბეტონის და ხის კონსტრუქციები, „ნაგებობათა გამოცდა“. „მშენებლობის ორგანიზაცია, მართვა და ეკონომიკა“.*



დამატებითი ცნობები: 55 ნაბეჭდი შრომა, 8 გამოგონება, მონაწილეობა საერთაშორისო კონფერენციებში და კონგრესებში (აშშ, საფრანგეთი, პორტუგალია)

ბოლო 10 წლის ყველაზე მნიშვნელოვანი სამუშაოები:

2001-დღემდე შპს „გეოინჟინერინგი“  
*მთავარი ინჟინერი*

2013 ახალციხის მუნიციპალიტეტის სოფ. თისელის წმ. გიორგის ეკლესიის საინჟინრო-გეოლოგიური პირობების გამოკვლევა

*ინჟინერ-ექსპერტი*

2013 საჩხერეს რაიონში ხოდაბუნის ხარწყაუი სისტემის რეაბილიტაციის პროექტი  
*პროექტის მენეჯერი*

2012 რიკოთის გვირაბის კონსტრუქციების საინჟინრო კვლევები

*ინჟინერ-ექსპერტი*

2012 მაგახელა პესის საინჟინრო გეოლოგიური კვლევები

*ინჟინერ-ექსპერტი*

2010 ბებრისციხის საინჟინრო-გეოლოგიური კვლევები

*ინჟინერ-ექსპერტი*

2009 მტკვარი პესის კონსტრუქციების საინჟინრო კვლევები

*ინჟინერ-ექსპერტი*

2007 აშშ საელჩოს საცხოვრებელი კორპუსების მშენებლობის ზედამხედველობა

*პროექტის მენეჯერი*

2005-06 BTC ნავთობსადენზე კოლიანას უსაფრთხოების ბაზის მშენებლობა.

*პროექტის მენეჯერი*

2005 თბილისის ფუნიკოლიორის შენობის ტექნიკური მდგომარეობის ექსპერტიზა

*პროექტის მენეჯერი*

2003-2004 BTC ნავთობსადენის PSG-1 & PSG-2 ხარჭველების სადგურების მშენებლობა

*პროექტის მენეჯერი*

2003 აზერბაიჯანში WREP & NREP ნავთობსადენების მდინარეებთან გადაკვეთებზე ეროზიის საწინააღმდეგო ღონისძიებები პროექტირება

*პროექტის მთავარი ინჟინერი*

2002 გარდაბნის გრესის მე-9-ე ბლოკის კონსტრუქციების მდგომარეობის და უსაფრთხოების გამოკვლევა და გაძლიერების რეკომენდაციების შემუშავება

*ინჟინერ-ექსპერტი*

2002 ამერიკის საელჩოს ახალი სასაწყობო შენობის პროექტირება და მშენებლობა

*პროექტის მთავარი ინჟინერი*

1999 პირველი ქართული კოსმოსური ანტენის რეფლექტორის დაპროექტება, დამზადების ზედამხედველობა და მიწისზედა გამოცდები

*პროექტის მენეჯერის და მთავარი კონსტრუქტორის მოადგილე*

1998 სწრაფადგასაშლელი ლითონის ხიდის დაპროექტება, დამზადების ზედამხედველობა, საქარხნო და საველე გამოცდები

*მთავარი კონსტრუქტორის მოადგილე და პროექტის მენეჯერი*

Contact : [beduk\\_saxli@yahoo.com](mailto:beduk_saxli@yahoo.com)

[gurambeducadze@gmail.com](mailto:gurambeducadze@gmail.com)

Mob. 988 25 55 38



# თეონა ადიკაშვილი

## CURRICULUM VITAE

დაბადების თარიღი: 09/09/1990

მისამართი: ქ. რუსთავი მეგობრობის გამზირი №18/71  
ტელ.: 555 31 91 01 ; 0341 22 07 25

E-mail: [teonaadikashvili@gmail.com](mailto:teonaadikashvili@gmail.com)

### განათლება:

თბილისის სახელმწიფო სამხატვრო აკადემია  
სპეციალობა: არქიტექტორი

### სამუშაო გამოცდილება:

2013 წლიდან დღემდე შ.პ.ს. "სინთეზის", ხელმძღვანელი

2013 პირიქითა ხევსურეთი შატილი აზომვითი სამუშაოები

2009-2014 არქიტექტურული კომპანია ტოპარტი, არქიტექტორი

2008 – რაჭა, ზემო ბარი ჭბოს მთავარანგელოზის ეკლესია, აზომვითი სამუშაოები, პროექტი AutoCAD ფორმატში

2008 – ხევსურეთი, ციხექალაქი მუცო აზომვითი სამუშაოები, პროექტი AutoCAD ფორმატში.

### კომპიუტერული პროგრამების ცოდნა:

Autocad; Archicad. 3D Max; Photoshop; ....

### ენები:

ქართული – მშობლიური  
რუსული - კარგად  
ინგლისური - საშუალოდ



# სალომე ზაზუნაშვილი

ეწმისის ქ. №6 თბილისი, საქართველო

ტელეფონი 599 57 76 75

ელ-ფოსტა [salomesazunashvili@gmail.com](mailto:salomesazunashvili@gmail.com)

## პირადი ინფორმაცია

- ეროვნება: ქართველი
- დაბადების თარიღი: 21.07.1982
- დაბადების ადგილი: თბილისი, საქართველო

## განათლება

- 1999წლიდან 2005 წლამდე – აპოლონ ქუთათელაძის სახელობის თბილისის სახელმწიფო სამხატვრო აკადემია. დაზგური გრაფიკის ფაკულტეტი
- 2005 – აპოლონ ქუთათელაძის თბილისის სახელობის სახელმწიფო სამხატვრო აკადემია. დაზგური გრაფიკის ფაკულტეტის ბაკალავრიატის დიპლომი წარჩინებით.
- 2005-2008 – აპოლონ ქუთათელაძის თბილისის სახელმწიფო სამხატვრო აკადემია. არქიტექტურის რესტავრაციის ფაკულტეტი. სამაგისტრო ნაშრომი “მუცო”.
- 2011 წ. ტურიზმის განვითარების ცენტრი (NewKaz) ვიდი და ტურიზმის მენეჯერი
- პროგრამები: **MS/Office; Adobe Photoshop; CorelDraw; ArchiCad; Internet skills**

## ტრენინგები

- 2001-2002 - გრძელვადიანი ტრენინგ კურსი (I, II საფეხური და ტრენინგების ტრენინგი) თემაზე „კონფლიქტების მართვა“; V (მაღალიობის ალტერნატივის პროექტი), გაერო; თბილისი, საქართველო.
- 1999-2001 – პრაქტიკული ფსიქოლოგიის გრძელვადიანი ტრენინგ კურსი თემაზე „პიროვნული ზრდა“; თბილისი, საქართველო.



## ენები

- ინგლისური – სრულყოფილად
- რუსული – სრულყოფილად

## სამუშაო გამოცდილება

- 2014- დღემდე - კერძო სკოლა "ლოგოსი" - კურატორი, ხელოვნების პედაგოგი
- 2013-2014 - სოფელი "დართლო" რესტავრაციის პროექტი
- 2013- დღემდე - LEAF [Liberal Enhanced Arts Foundation]- პედაგოგი
- 2013-2014 თბილისის საქალაქო სასამართლო-საინფორმაციო განყოფილების უფროსი, პრესცენტრის სპეციალისტი
- 2010-2011 – თბილისის კინოხა და თეატრის მუზეუმის ფასადების რესტავრაცია. არქივების მოძიება-შესწავლა.
- 2009 – Tbilisi Open Air Alter/Vision -სოციალური ქსელების მართვის მენეჯერი / ბენდ მენეჯერი
- 2009-2010 – "მირზოევის აბანო" რესტავრაცია-რეაბილიტაციის პროექტი. აზომებითი სამუშაოები, ინტერიერი, დოკუმენტური მასალები.
- 2008 - საქართველოს პარლამენტის ეროვნული ბიბლიოთეკის I კორპუსის ინტერიერის პროექტი, კომპიუტერული გრაფიკა
- 2007-2008 – თბილისის სახელმწიფო სამხატვრო აკადემია. (ძველი შენობის) ფასადების აზომებითი სამუშაოები. პროექტის თანაავტორი, კომპიუტერული გრაფიკა.
- 1998-2008 – სხვადასხვა ექსპედიციები ქართულ ხუროთმოძღვრულ ძეგლებზე
- 2005 – არქიტექტურული ექსპედიცია ტაო-კლარჯეთში
- 2004 – რამოდენიმე სარესტავრაციო ობიექტი ძველ თბილისში
- 2004 – ექსპედიცია "მუცო"
- 2004 წ. რუსთაველის თეატრის შენობის ისტორიული ნაწილის რესტავრაცია ქ. თბილისი.
- 2005 წ. კოტე მარჯანიშვილის სახ. სახელმწიფო აკადემიური თეატრის ისტორიული ნაწილის რესტავრაცია.
- 2005-2006 წ. ვანო სარაჯიშვილის სახელობის თბილისის სახელმწიფო კონსერვატორიის მცირე დარბაზი. 2006 წ. ფასადი.





- 2007 წ. თბილისის სახელმწიფო სამხატვრო აკადემიის ფასადების რესტავრაციის პროექტი
- 2002 წ. ილია ჭავჭავაძის სახლ-მუზეუმი საგურამოში.
- 2002 - ტრენინგურსი აღგებულების საპაეო სამხედრო-საწრთუნელი ბაზის სამხედრო მოსამსახურეებისათვის, თემაზე ღიდერობა და კონფლიქტის მართვა; ტრენერი; თბილისი, საქართველო.

*მოხალისეობრივი გამოცდილება*

- 2003 - სტუდენტური ექსპედიცია პირიქითა ხევსურეთში "მუცო - ხევსურული ღეგენდა"; ორგანიზატორი, ტრენერი.
- 2003 - საზაფხულო პრაქტიკა ბორითის ეკლესიაზე, სამხაეო აკადემიის სტუდენტებთან ერთად.
- 2003 - საზაფხულო სკოლა მარტვილის რაიონის ბაეშეებისათვის; ღიდერი; მარტვილი, საქართველო.
- 2003 - ტრენინგი კონფლიქტების მართვაზე მარნეულის და ვარდაბნის რაიონების ახალგაზრდებისათვის; ორგანიზატორი, ტრენერი; თბილისი, საქართველო.
- 2003 - ტრენინგი ტრენერთათვის, ორგანიზებული ტრენერთა საინიციატივო ჯგუფის მიერ; თბილისი, საქართველო.
- 2003 - ბოდბის მონასტრის რესტავრაცია
- 1999 - ეკოლოგიური აქცია არმახის ხეობაში; თანაორგანიზატორი.

*კობი*

- მუსიკა
- მშეიდლოსნობა
- მოგზაურობა
- აღპინიზმი
- შხატერობა
- თხილამურები



სოფიო მაჭავარიანი

საქართველო, თბილისი, დავით აღმაშენებლის 83/23

ეროვნება: ქართველი

სახლი: 995 296 74 74

დაბადების თარიღი: 04/სექტემბერი/1990

მობ: 995 593 61 49 29

E-mail: [sophiomachavariani@gmail.com](mailto:sophiomachavariani@gmail.com)

**განათლება**

უმაღლესი სასწავლებელი

თბილისის სახელმწიფო სამხატვრო აკადემია

ფაკულტეტი

რესტავრაციის, ხელოვნების ისტორიისა და თეორიის  
ფაკულტეტი, არქიტექტურულ ძეგლთა რესტავრაცია-  
კონსერვაციის სპეციალობა

კურსი

მაგისტრატურა

თარიღი

2011 – 2014

უმაღლესი სასწავლებელი

თბილისის სახელმწიფო სამხატვრო აკადემია

ფაკულტეტი

რესტავრაციის, ხელოვნების ისტორიისა და თეორიის  
ფაკულტეტი, ხელოვნებათმცოდნეობის სპეციალობა

თარიღი

2007-2011

საჯარო სკოლა

№24

თარიღი

1996-2007

**გამოცდილება**

მაისი-ივლისი 2014 წ.

აბრეშუმის სახელმწიფო მუზეუმი,  
სტაჟირი მუზეუმის ფონდში

თებერვალი-მარტი 2014 წ.

თსხა. თბილისის სახელმწიფო სამხატვრო  
აკადემიის შენობის რეაბილიტაციის პროექტი,  
ხელოვნებათმცოდნე

ნოემბერი 2014 წ.

სოფ. წინარეხი. მარჯანიძეების სახლ-დარბაზი,  
ხელოვნებათმცოდნე



- სექტემბერი-ოქტომბერი 2014 წ. საქართველოს მემკვიდრეობა, სოფელი ნაკიფარი -  
 წმ. გიორგის სახ. ეკლესია, ხელოვნებათმცოდნე  
 3-29 მაისი 2013 წ. Workshop – Augmented - Reality Tbilisi – ARTbilisi  
 Universita degli Studi Firenze, იტალია.
- 30-31 მაისი 2013 წ. სემინარი – Conservation of Archaeological Sites, with  
 special reference to the Restoration of Acropolis, Athens
- სექტემბერი 2012 სოხახტერის ეკლესიის რესტავრაცია-კონსერვაციის  
 პროექტის მონაწილე, ხელოვნებათმცოდნე
- ივლისი 2012 თბილისის მეტეხის ტაძრის ქვის საკონსერვაციო  
 სამუშაოები – მდგომარეობის წინაწარი კვლევა  
 (კარიბჭე, აღმოსავლეთ ფასადი)
- თებერვალი-მარტი, 2012 ატენის სიონის ტაძრის კედლის მხატვრობისა და  
 ქვის საკონსერვაციო სამუშაოები – მდგომარეობის  
 წინასწარი კვლევა
- სექტემბერი –ნოემბერი, 2011 საქართველოს მემკვიდრეობა  
 ტვიბის მთავარანგელოზის სახელობის ეკლესია –  
 რეაბილიტაციის პროექტი, ხელოვნებათმცოდნე  
 აზომეითი სამუშაოების მონაწილე.
- ივლისი – აგვისტო, 2010 საქართველოს ისტორიულ ძეგლთა დაცვისა და  
 გადარჩენის ფონდი, ა. ქუთათელაძის სახ. თბილისის  
 სახელმწიფო სამხატვრო აკადემია  
 სომიწოს წმ. გიორგის სახელობის ეკლესია -ძეგლის  
 შესწავლა, გაწმენდა და აზომვა.
- 2010 წ. თსხა. ექსპედიცია – ხამცხის ტერიტორიაზე  
 არსებული ძეგლების ადგილზე შესწავლა-მუშაობა.
- 2011 წ. თსხა. გ. ნუბინაშვილის სახელობის ქართული  
 ხელოვნების ისტორიის ინსტიტუტის 79



- წლისთავისადმი მიძღვნილი სტუდენტთა სამეცნიერო კონფერენცია, თემა - „კინოთეატრი აპოლო“.
- 2011 წ. ბათუმის „სტუდენტთა რესპუბლიკური სამეცნიერო კონფერენციის“. თემა - „შიდერნის სტილის არქიტექტურა, თბილისისა და ბათუმის მაგალითზე“.
- 2011 წ. თეატრისა და კინოს მუზეუმი, სტაჟიორი ბიბლიოთეკის განყოფილებაში.
- 2011 წ. ევროპული სკოლა. ხელმძღვანელი საკურსო თემაზე “ანჩისხატი”.
- 2009 წ. თსსა – „ქვა, ქაღალდი, მაკრატული“ – ბრიტანეთის საბჭოს კოლექციის გამოფენის workshop მონაწილე.
- 2008 წ. ხანწაველო პრაქტიკა საქართველოს საგარეო საქმეთა სამინისტროს საერთაშორისო უკონომიკურ, კულტურულ და კომანიტარულ ურთიერთობათა დეპარტამენტში.

**ენები**

ქართული	მშობლიური
ინგლისური	კარგად CALLAN METHOD Certificate stage 7
რუსული	საშუალოდ
იტალიური	B2

**კომპიუტერული პროგრამები**

Microsoft Office

Internet

AutoCAD

Photoshop





CV

## Shota Gelashvili

Present address: Mukhiani III M/D Dumbaze st. # N°6b.

Tel: 2-64-69-03

mob: 598-48-96-76

E-mail: [arc-shota@mail.ru](mailto:arc-shota@mail.ru)

Web-page: [architrend.wix.com/architrend](http://architrend.wix.com/architrend)

### Personal informacion:

Date of birth 05-12-1989y.

Ethnicity: Georgian

### Education:

2007-2011yy. Tbilisi state academy of art, of the faculty of architecture(bachelor's diploma)

2011-2013yy Tbilisi state academy of art, color and light in architectural design(masters's diploma)

### Working experience

2009წ. ბაგრატიის რესტავრაცია. „რესტავრატორები და კომპანია“ მთავარი არქიტექტორი ვანო გრემელას შვილი.

თანამდებობა: არქიტექტორი.

2010წ. თეატრის, კინოსა და ქორეოგრაფიის მუზეუმის რესტავრაცია ქ. კარგარეთელის №6. მთავარი არქიტექტორი ნიკო ზაზუნის შვილი.

თანამდებობა: არქიტექტორი.

2011-2012წ.წ. კერძო დაკვეთა: სახტუმრო აბასთუმანში. დაშკვეთი შპს „ტაო“

2012წ. შპს „ფრიზი“ თანამდებობა, არქიტექტორი. მთავარი არქიტექტორი სურგულაძის შვილი. გიგაური.

2013წ. „officetechnologies“ თანამდებობა, ინტერიერის დიზაინერი.



2013-2014წ. seu საქართველოს ეროვნული უნივერსიტეტი. თანამდებობა- არქიტექტორი  
2014წ. კერძო დაკვეთა ერთ ბინიანი საც. სახლი ქ. თბილისი დიგომი№7

### ტექნიკური უნარ-ჩვევები:

Microsoft Windows (2000, XP, Vista, Windows 7)

Microsoft Office 2007

AutoCad

AarchiCad

3D max

Adobe Photoshop

Serif Webplus

Coreldraw X5

Serif Drawplus

Swish max4

### ენები:

ქართული მშობლიური

ინგლისური B2 დონე

რუსული B2 დონე

### სერთიფიკატი:

„From2d to 3d: other works, and fashion too“ university of florence

სამხატვრო აკადემია და ფლორენციის უნივერსიტეტი.

### კონკურსი:

„The mid-polis“ ქბოსტონი. online კონკურსი.

კლაუსურა, ტექ. უნივერსიტეტი და სამხატვრო აკადემია. „არა ტერორიზმი“ მონუმენტი  
(გამარჯვებული)

ქ ახალციხე, რაბათი, „ორ გაღავანს შორის ხივრცე“ (მონაწილე)

„architectural award 2012“ ჟურნალი „სტილი“ (გამარჯვებული)

2013წ. ქკიევი, „kiff“-ის საერთაშორისო კონკურსი(გამარჯვებული)

### ქობი:

ცურვა, მუსიკა.

19/05/2013წ. თბილისი, საქართველო.



პირადი ინფორმაცია მარიამ წიკლაური

📍 გიორგი ბრწყინვალის №85 GE-2300 TETRITSKARO (Georgia)

📞 +995599200932

✉ [wiklaurimari@gmail.com](mailto:wiklaurimari@gmail.com)

სქესი მდედრობითი | დაბადების თარიღი 22 მარტი, 1991 | ეროვნება ქართველი

სამუშაო  
გამოცდილება

30 სექტემბერი 2013–  
დღემდე

მოხალისე შუამავალი **arkitekter utan gränser**-სა (შვედური არასამთავრობო ორგანიზაცია "არქიტექტორები საზღვრებს გარეთ) და ადგილობრივ თემს შორის საქართველოში.

**Arkitekter Utan Gränser**, სტოკჰოლმი (შვედეთი)

-სამუშაო აქტივობები:

-ჩართულობა ვორკშოფში

-ვორკშოფის დაგეგმვაში მონაწილეობა

-თარგმნა ვორკშოფების განმავლობაში ინგლისურიდან ქართულად, და - ქართულიდან ინგლისურად

23 სექტემბერი 2013-27  
ოქტომბერი 2013

საარჩევნო უბანზე კომისიის წევრი 2013 წლის საპრეზიდენტო არჩევნების განმავლობაში.

განათლება და  
ტრენინგები

19 ოქტომბერი 2009-30  
ოქტომბერი 2013

არქიტექტურის რესტრუქციისა და კონსერვაციის ბაკალავრო თბილისის სახელმწიფო სამხატვრო აკადემია

შემენილი უნარები:

-ფანქარში ხატვა

-აკვარელით ხატვა

-გეომეტრიული მოდელირება

-არქიტექტურული დაგეგმვარება

-ქალაქგეგმვარების ისტორია და პრინციპები



- არქიტექტურული პროექტის ვიზუალიზაცია
- არქიტექტურის რესტავრაციისა და კონსერვაციის პრინციპები
- კულტურული მემკვიდრეობის დაცვის პრინციპები და რეკომენდაციები.

14 ოქტომბერი 2013-  
დღემდე  
15 სექტემბერი 2014-  
დღემდე

მდგრადი არქიტექტურის მაგისტრატურის საფეხურის სტუდენტი  
ილიას სახელმწიფო უნივერსიტეტი .თბილისი  
ურბანული დაგეგმარების და ტერიტორიული მენეჯმენტის მაგისტრატურის გაცვლითი პროგრამის მონაწილე  
IST(Instituto Superior Tecnico)-ლისაბონის ტექნიკური უნივერსიტეტი.

03 მაისი 2013-29 მაისი 2013

ფორკშოფ "Augmented-Reality Tbilisi-ARTbilisi"-ის მონაწილე  
ფორკშოფის ორგანიზატორი -ფლორენციის უნივერსიტეტი და თბილისის სახელმწიფო სამხატვრო აკადემია, თბილისი  
ფორკშოფის აქტივობები:  
-ძველი შენობების ფასადთა აღმოჩენა  
-თბილისის ძველი უბნების ფასადებისა და ტრიღების გამოხაზვა  
-ძველი სახლების ფასადთა ჩანახატები  
-ნამუშევრების პრეზენტირება  
-ურბანული არეს კვლევა

07 ივლისი 2013-22 ივლისი 2013

ფორკშოფ "Cross Cultural Dialogue:Influence of Italy Specialty of Florence"-ის მონაწილე  
ფლორენცია, იტალია  
ფორკშოფის ორგანიზატორი-Fondazione Romualdo Del Bianco, Florence (Italy) , თბილისის სახელმწიფო სამხატვრო აკადემია.  
ფორკშოფის აქტივობები:  
-მიქელანჯელოს ნამუშევრების შესწავლა  
-მიქელანჯელოს ნამუშევრების გარშემო არსებული გარემოს დაკვირვება და შთაბეჭდილების მიღება  
-ახალი თეზისის ჩამოყალიბება მიქელანჯელოსა და მთელი ფლორენციის გაქვლების შედეგად.  
- საბოლოო პროექტის მომზადება იტალიისაგან მიღებული შთაბეჭდილებიდან გამომდინარე  
-ფორკშოფის განმავლობაში შესრულებული სამუშაოების უცხოურენოვანი პრეზენტირება





10 ნოემბერი 2013-26  
ნოემბერი 2013

ვორკშოპი TED MINT 2013( Technology, Economy, Design)-ის  
მონაწილე

ვორკშოპის ორგანიზატორი - KTH Royal Institute of Technology, სტოკჰოლმი, შვედეთი

ვორკშოპის აქტივობები:

-ჯგუფური სამუშაო მოცემულ დავალებაზე

-მოცემულ დავალებასთან დაკავშირებული იდეების ტექნიკური რეალიზაცია

-იდეების წარდგინება შესაძლო კლიენტისათვის

პირადი უნარ-ჩვევები

მშობლიური ენა

ქართული

სხვა ენები

	გავება		შეტყველება		წერა
	მონშენა	კითხვა	საუბარში ნართულობა	საუბრის პროდუქტიულობა	
ინგლისური	B2	C1	B2	B2	C1
TOEFEL IBT: 89					
შვედური	B1	B1	A2	A2	B1
რუსული	A2	A1	A1	A1	A1

Levels: A1/A2: Basic user - B1/B2: Independent user - C1/C2: Proficient user  
Common European Framework of Reference for Languages

კომუნიკაციის უნარი

-უცხო სასწავლო და სამუშაო გარემოსთან შეგუების კარგი უნარი.

-ინფორმაციის სწორად მიღებისა და გაცემის კარგი უნარი.

-ჯგუფური მუშაობის უნარი.

-სხვადასხვა პროფესიის და სხვადასხვა ასაკის წარმომადგენელ პიროვნებებთან ერთად მუშაობის კარგი უნარი.

რგანიზაციული/მენეჯერული უნარები

-ინიციატივის გამოჩენის უნარი.

-ორგანიზაციის უნარი

-მართვის უნარი

-ლიდერობის უნარი

სამსახურებრივი უნარები

-შენობის აზომვა და გამოხაზვა ხელით.

-ჩანახატის შექმნა

-ნახაზების შექმნა კომპიუტერული პროგრამების გამოყენებით



კომპიუტერული უნარები - Word, Excel, Power Point, ArchiCad, 3 ds max, Autocad, Photoshop.Lumion.



ხელოვნებათმცოდნის წინასწარი მოსაზრებები და რეკომენდაციები სოფელ  
დართლოს 22 ისტორიული ნაგებობების რეაბილიტაციის საპროექტო  
დოკუმენტაციის მომზადებისათვის

ულამაზესი ლანდშაფტით, თვითმყოფადი კულტურული მემკვიდრეობით, განსხვავებული ცხოვრების წესითა და საუკუნეების მანძილზე გამოცდილი მკურნეობის ფორმებით გამორჩეული პირიქითა თუშეთი დღეს ქვეყნისთვის განსაკუთრებული ზრუნვის საგანს წარმოადგენს.

პირიქითა თუშეთის ცოცხალ სოფლებს შორის ერთ-ერთ შედარებით კარგად შემონახულ ისტორიულ დასახლებას წარმოადგენს დართლო, რომელსაც შენარჩუნებული აქვს ზოგადი ურბანულ-გეგმარებითი სტრუქტურა. აქ შემორჩენილია, როგორც წმინდა თავდაცვითი და სამკურნეო ფუნქციის მქონე ნაგებობები, ამასთანავე, მრავალფუნქციური თუშური ტრადიციული საცხოვრებელი სახლები, რომლებშიც საცხოვრებელთან ერთად სათავდაცვო და სამკურნეო ფუნქციებიც არის შეთავსებული.

დართლოს გამორჩეული მხატვრულ-ისტორიული ღირებულების გათვალისწინებით, ნაგებობების რეაბილიტაციის პროცესი უკვე დაწყებულია. შესრულებულია ადრე (2008 წელს) შედგენილი პროექტების ნაწილის კორექტირება და მომზადებულია შენობების ერთი ჯგუფის საპროექტო დოკუმენტაცია. ამავე დროს დაწყებულია ფიზიკური სამუშაოების განხორციელება.

ამ ეტაპზე გათვალისწინებულია რეაბილიტაციის საპროექტო დოკუმენტაციის გადაშუშაება-კორექტირება 22 ნაგებობებაზე; ესენია – №№ 2, 4, 7, 10, 12, 13, 15, 16, 17, 22, 25-35, 37, 39, 42, 43-1, 43-3, 44, 50, 52, 58, 64, 66 შენობები.

ნაგებობათა თავდაპირველი, ტრადიციული გადაწყვეტის ავთენტურობის ხარისხის გათვალისწინებით შესაძლებელია მოხდეს მათი დაჯგუფება მხატვრულ-ისტორიული თვალსაზრისით საყურადღებო, ან ნაკლებად ღირებულ ობიექტებად, რაც საფუძვლად უნდა დაედოს საპროექტო მეთოდოლოგიის განსაზღვრას. ამასთანავე, შენობათა ერთ ჯგუფს შეადგენს ის ნაგებობები,



სადაც უკვე განხორციელებული სარეაბილიტაციო სამუშაოების დროს დაშვებულია გარკვეული შეცდომები, რომელთა გამოსწორებისთვის აუცილებელია სათანადოდ კორექტირებული საპროექტო დოკუმენტაციის მომზადება.

აღნიშნული მახასიათებლების მიხედვით საპროექტო შენობები ამგვარად შეიძლება დაჯგუფდეს:

- ავთენტურობის მაღალი ხარისხით გამორჩეულ, ტრადიციული ტიპის ისტორიულ შენობებს წარმოადგენს №№2, 4, 16, 50, 64 და 66 ხაცხოვრებული სახლები, რომელთა ფიზიკური მდგომარეობა განსხვავებულია, თუმცა მთლიანობაში, არც თუ ისე მძიმეა. მათი მხატვრულ-ისტორიული ღირებულებიდან გამომდინარე აუცილებელია პროექტირების მეთოდი იყოს რესტავრაცია, რომლის დროსაც გათვალისწინებული იქნება შენობებში შემორჩენილი ყოველი ძველი ელემენტის, იქნება ეს კარი, ფანჯარა, დარაბა, ღიბონის ცხაური, აივნის აჭურული მოაჯირის ფრაგმენტი, თუ სხვა რამ, განსაკუთრებული სიფრთხილით დაცვა და გასაჯანსაღებელი მკურნალობისა და გამაგრებისთვის საჭირო ღონისძიებების დაგეგმვა.
- ერთ ჯგუფში შეიძლება გაერთიანდეს სოფლის განაპირას, ქვედა ნაწილში გამავალი მთავარი სამანქანო გზის სიახლოვეს, განაშენიანების სამხრეთ და სამხრეთ-დასავლეთ მონაკვეთში განაწილებული შენობები, რომელთაგან ზოგი მთლიანად თავიდან არის აშენებული, ზოგი კი, ძველი სახლის ფრაგმენტებს შეიცავს მხოლოდ; ესენია: – №№7, 10, 12, 13, 17, 22, 25-35, 37, 39, 44, 52 სახლები. ამ ჯგუფის შენობების შედარებითი სიახლე და არატრადიციული გადაწყვეტა ძირითადად დაკავშირებულია XX ს-ის ბოლო ათეული წლებში ზეაგების შედეგად სოფლის ამ ნაწილში არსებული ძველი ნაგებობების ნგრევასთან და თავიდან აშენებასთან. ამ სახლების სიმრავლე, მათ სტრუქტურაში გამოყენებული არატრადიციული არქიტექტურული ფორმები და მასალები, რასაც უმეტეს შემთხვევაში მშენებლობის დაბალი ხარისხიც ემატება, სერიოზულად ღაჩავს დართლოს საერთო მხატვრულ-არქიტექტურულ სურათს.



ჯგუფის შენობათა პროექტირებისას დასაშვებია სხვადასხვა ტიპის სახეცვლილება, ზოგ შემთხვევაში გეგმარებისაც, იქ სადაც ეს აუცილებელია, რათა აღდგეს უხეშად დარღვეული ისტორიული ურბანული ქსელი, როგორც ეს არის №25-35 და №22 ნაგებობის შემთხვევაში; ამავე დროს აუცილებელია გადახურვის ქანობების ტრადიციული დახრის კუთხისა და ნაშეერის აღდგენა და ფიქალის ფენილის გამოყენება.

ამ ჯგუფის შენობებზე სწორი საპროექტო გადაწყვეტების დასადგენად განსაკუთრებით ყურადღებით უნდა იქნეს დამუშავებული და გაანალიზებული ძველი ფოტო-მასალა.

- განსხვავებულ ამოცანასთან გვაქვს საქმე შენობა №58 და №42-ის შემთხვევაში, სადაც უკვე განხორციელებული სარეაბილიტაციო სამუშაოების შედეგად დაკარგულია სართულშუა გადახურვების თავდაპირველი დონეები და შეცვლილია მოცულობების სილუეტები. ამის გამო, აუცილებელია ადგილზე შემორჩენილ კვალზე და ანალოგიურ მასალაზე დაყრდნობით, დასაბუთებულად მოხდეს პროექტების გადამუშავება.
- სხვა სართულესთან არის დაკავშირებული ნაწილობრივ დანგრეული №43-1 და №43-3, ციხე-სახლების პროექტირება. ხანგრძლივი დროის მანძილზე დაზიანებულ მდგომარეობაში მყოფი ამ ნაგებობების სიძველისა და სხვადასხვა პერიოდის სამშენებლო ფენების მყიფე კავშირის გამო დანაკარგები დიდია, ხოლო შემორჩენილი კედლების ფიზიკური მდგომარეობა კი, – მძიმე; შემორჩენილ მასალაზე დაყრდნობით და ბუნებრივია, სათანადო კონსტრუქციული დასკვნების გათვალისწინებით, სავარაუდოდ, შესაძლებელი იქნება, აღნიშნული ციხე-სახლების სრული რესტავრაცია, ან ნაწილობრივი აღდგენა და კონსერვაცია.



# კონსტრუქციული ნაწილი

## განმარტებითი ბარათი

როგორც უკვე იყო აღნიშნული, დართლოს გამორჩეული მხატვრული-ისტორიული ღირებულების გათვალისწინებით, ნაგებობების რეაბილიტაციის პროცესი უკვე დაწყებულია. შესრულებულია ადრე (2008 წელს) შედგენილი პროექტების ნაწილის კორექტირება და მომზადებულია შენობების ერთი ჯგუფის საპროექტო დოკუმენტაცია. ამავ დროს დაწყებულია ფიზიკური სამუშაოების განხორციელება. ამ ეტაპზე გათვალისწინებულია რეაბილიტაციის საპროექტო დოკუმენტაციის გადამუშავება-კორექტირება 22 ნაგებობებაზე; ესენია - №№ 2, 4, 7, 10, 12, 13, 15, 16, 17, 22, 25-35, 37, 39, 42, 43-1, 43-3, 44, 50, 52, 58, 64, 66 შენობები.

შენობათა ერთ ჯგუფს შეადგენს ის ნაგებობები, სადაც უკვე განხორციელებული ხარეაბილიტაციო სამუშაოების დროს დაშვებულია გარკვეული შეცდომები, რომელთა გამოსწორებისათვის საჭიროა მომზადდეს სათანადოდ კორექტირებული საპროექტო დოკუმენტაცია. დოკუმენტაცია უნდა ითვალისწინებდეს არსებული კონსტრუქციების გადაკეთებას (შებლებისდაგვარად) და არა სრულ დემონტაჟს.

ზოგადად, საპროექტო დოკუმენტაციაში მოცემული უნდა იყოს სახურავის მზიდი კონსტრუქციების გეგმა, ჭრილი, დეტალები, მასალის მოცულობები.

განსაკუთრებით ყურადღება უნდა მიექცეს მზიდი კონსტრუქციების შეერთებებისა და ჩამაგრებების ჩვენებას (დეტალების სახით). ასევე უნდა დამუშაუდეს და ნაჩვენები იყოს კარ-ფანჯრების კედელში ჩამაგრების დეტალები.

უნდა აღინიშნოს ის გარემოებაც რომ, ძლიერ დაზიანებული ან დეფორმირებული კედლების აღდგენა მოხდება გადაწყობის საშუალებით.



№2 ციხე-სახლი



ადამიანური ფაქტორი: მოუვლელობა

1. ხის დაზიანებული დეტალები შესაცვლელია იდენტურით (გადახურვის მორები, აივნის დეტალები, კარ-ფანჯარა და დარბები).
2. გამოსაცვლელია გადახურვა (ფიცრები შეიცვლება ნივნივებით და ფიქალის გადახურვის ქვეშ მოეწეობა წნული ღასტი და პიდროსაიზოლაციო ფენა).
3. მოსაწესრიგებელია ეზო და გალავანი.
4. აივნის კედელი გასაღესია ტრადიციული მეთოდით (თიხისა და ნაკელის ხსნარით, ხელით).
5. კედლების ნაწილი გადასაწეობია.

№4 ციხე-სახლი



ადამიანური ფაქტორი: მოუვლელობა

1. აღსადგენია აივნის დაკარგული ფრაგმენტები (ჰვირუდორნამენტიანი ფარდები და მოაჯირი).
2. გამოსაცვლელია ხის დაზიანებული დეტალები.
3. კედლების ნაწილი გადასაწეობია, ხოლო აივნის კედელი გასაღესია ტრადიციული მეთოდით (თიხისა და ნაკელის ხსნარით, ხელით).
4. გამოსაცვლელია გადახურვა (ფიცრები შეიცვლება ნივნივებით და ფიქალის გადახურვის ქვეშ მოეწეობა წნული ღასტი და პიდროსაიზოლაციო ფენა).
5. მოსაწეობია მეორე სართულზე ასახველი კიბე.



№7 ხახლი



ბუნებრივი ფაქტორი: ზეავი

ადამიანური ფაქტორი: უხარისხო მშენებლობა

1. ნაგებობა შესაბამისობაშია მოსაყვანი დართლოს მხატვრულ იერ-სახესთან.

№10 ხახლი



ბუნებრივი ფაქტორი: ზეავი

ადამიანური ფაქტორი: უხარისხო მშენებლობა

1. შენობა დართლოს ტრადიციულ ხასიათში უნდა გადაწედეს.
2. მოსახსნელია ფიცრული მინაშენი და პოლიეთილენის ცელოფნებით აკრული სიერცე.





№12 სახლი



ბუნებრივი ფაქტორი: ზეავი

ადამიანური ფაქტორი: უხარისხო მშენებლობა, შენობას შეცვლილი აქვს პირვანდელი მდებარეობა, რის გამოც არღვევს სოფ. დართლოს ურბანულ ქსოვილს.

1. შესაცვლელია გეგმარება, ისე, რომ სახლის შეპატრონეც არ დარჩეს დაზარალებული და ურბანულ ქსოვილსაც დაუბრუნდეს პირვანდელი როგორც სახე, ასევე ფუნქციაც.

№13 სახლი



ბუნებრივი ფაქტორი: ზეავი

ადამიანური ფაქტორი: უხარისხო მშენებლობა

1. გადასაწყობია კედლების დიდი ნაწილი.
2. შესაცვლელია გადახურვა (თუნუქის სახურავი შეიცვლება ფიქალის საბურველი, რომლის ქვეშ მოეწყობა წნული ღასტი და კიდროსაიზოლაციო ფენა).
3. ნაგებობა გადასაწყვეტია დართლოს ხასიათში.



№15 სახლი



ბუნებრივი ფაქტორი: ზეაევი

ადამიანური ფაქტორი: უხარისხო მშენებლობა. შენობა ამოუარდნილია საერთო ფონიდან.

1. შესაცვლელია იერ-სახე (შესაძლოა გეგმარებაც), რათა შესაბამისობაში მოვიდეს ერთიან სისტემასთან.

№16 ციხე-სახლი



ადამიანური ფაქტორი: მოუკვლევლობა

1. გადასაწყობია კედლების დიდი ნაწილი.
2. ნაგებობის გარე პერიმეტრზე მოსახსნელია მიწა (არქეოლოგის მეთვალყურეობით).
3. სარესტავრაციოა და აღსადგენია ხის დეტალები (კარები, ფანჯრები, დარაბები და აივნის დეტალები).
4. გამოსაცვლელია გადახურვა (ფიცრები შეიცვლება ნივნივებით და ფიქალის გადახურვის ქვეშ მოეწეობა წნული ღასტი და პიდროსაიზოლაციო ფენა).



№17 ციხე-სახლი



ბუნებრივი ფაქტორი: ზეაფი

ადამიანური ფაქტორი: უხარისხო მშენებლობა, ნაგებობას დაკარგული აქვს პირვანდელი სახე.

1. მოსახსნელია გვიანდელი დანამატები.
2. ნაგებობის გარე პერიმეტრზე მოსახსნელია მიწა (არქეოლოგიის მეთვალყურეობით).
3. აღსადგენია № 47, 32, 50, 55 ციხე-სახლების მსგავსად (ფანჯრებისა და კარის ღიობები, აივანი, ქვის კიბე, დარაბები, კარები, გიხოსებიანი ფანჯრები და ა.შ.).

№22 სახლი



ადამიანური ფაქტორი: უხარისხო მშენებლობა. შენობა ახალია, აგებულია ომალო-დართლოს დამაკავშირებელი გზის მშენებლობის დროს. ნაგებობა არღვევს დართლოს ურბანულ ქსოვილს, კერძოდ, თითქმის კეტავს ერთ-ერთ მთავარ ქუჩას. ამის გამო სახლი გადასაწვეია ხილრმეში, შესაბამისად, ნაგებობა დაიშლება და ახალი პროექტის მიხედვით აშენდება წინასწარ შერჩეულ ადგილას. პროექტში გათვალისწინებული იქნება დართლოს მხატვრული სახე – დართლოსთვის დამახასიათებელი სივრცითი გეგმარების შესაბამისად. აქვე უნდა აღინიშნოს, რომ შენობა აგებულია მდარე ხარისხის ტექნიკითა და მასალით, რის გამოც მისი ფიზიკური მდგომარეობა ევრ აკმაყოფილებს სამშენებლო ნორმებით გათვალისწინებულ ელემენტარულ მოთხოვნებსაც, კი.

1. შესადგენია ახალი მოცულობის პროექტი.



### №25-35 სახლი



ბუნებრივი ფაქტორი: ზეავი

ადამიანური ფაქტორი: უხარისხო მშენებლობას დამატებული ახალი მოცულობა, რომელიც არღვევს ურბანულ ქსოვილს.

1. ნაგებობის გარე პერიმეტრზე მოსახსნელია მიწა (არქეოლოგიის მეთვალყურეობით).
2. დასაშლელია აღმოსავლეთი ფლიგელი
3. შენობის დასავლეთ ნაწილს, საარქივო მახალაზე დაერდნობით, აღუდგება პირვანდელი სახე (№26 ციხე-სახლის მსგავსად).

### №37 სახლი



ბუნებრივი ფაქტორი: ზეავი

ადამიანური ფაქტორი: უხარისხო მშენებლობა, ამასთან ერთად, როგორც ირკვევა საარქივო ფოტოებიდან და სახლის მეპატრონესთან კერძო საუბრებშიც, შენობა არ დგას იქ, სადაც ადრე იდგა, იგივე საარქივო ფოტოებიდან ირკვევა, რომ ნაგებობა ორსართულიანი ყოფილა და 1981 წელს აუშენებიათ დღევანდელი სახით. საჭიროდ მივიჩნევთ ხართულიანობის გაზრდას და პირვანდელი სახის დაბრუნებას.



№39 სახლი



ადამიანური ფაქტორი: უხარისხო მშენებლობა

შენობა იმდენად უსახურია, რომ საჭიროდ მივიჩნევთ, სამომავლოდ, მის ადგილზე ახალი, დართლოსთვის დამახასიათებელი მხატვრული სახის მქონე ნაგებობა განვდგეს.

1. შესადგენია ახალი მოცულობის პროექტი.

№42 ციხე-სახლი



ადამიანური ფაქტორი: მოუვლელობა – უპატრონობა; ცუდად შესრულებული რესტავრაცია. კერძოდ, დაკარგულია სართულშუა გადახურვების თაუდაპირველი დონეები და შეცვლილია მოცულობის სიღრმეები. ამის გამო, აუცილებელია ადგილზე შემორჩენილ კვალზე და ანალოგიურ მასალაზე დაყრდნობით, დასაბუთებულად მოხდეს პროექტის გადამუშავება.

1. სართულშუა გადახურვები აღსადგენია პირვანდელი სახით.
2. ნაგებობის გარე პერიმეტრზე მოსახსნელია მიწა (არქეოლოგის მეთვალყურეობით).
3. ასაწვია სახურავის დონე.
4. დასამზადებელია კარ-ფანჯარა სოფელში არსებული ანალოგების მიხედვით.
5. მეორე სართული ფანჯრების ღიობების კონტურებია აღსადგენი.
6. გადახურვა შესაცვლელია (ფიქალის გადახურვის ქვეშ მოეწეობა წნული ღლასტი და პიდროსაიზოლაციო ფენა).
7. კედლების ცუდად აღდგენილი ნაწილი გადასაწყობია.



№43-1 და №43-3 ციხე-სახლები



ადამიანური ფაქტორი: მოუვლელობა – უპატრონობა

ბუნებრივი ფაქტორი: წვიმა, თოვლი და სხვა ბუნებრივი მოვლენები.

1. ნაგებობების გარე პერიმეტრსა და ინტერიერში მოსახსნელია მიწა (არქეოლოგიის მეთვალყურეობით).
2. გადასაწყოება კედლების დიდი ნაწილი.
3. №43-1 ციხე-სახლზე აღსადგენია სართულშუა გადახურვები არსებული ბუდეების მიხედვით და ორქანობა გადახურვაშია მოსაქცევი, ამით ციხე-სახლს დაუბრუნდება პირვანდელი იერ-სახე.
4. №43-3 ციხე-სახლს ჩაუტარდება პროექტით გათვალისწინებული საკონსერვაციო სამუშაოები.

№44 ციხე-სახლი



ადამიანური ფაქტორი: აღდგენილია არასწორად, თვითონ მეპატრონის მიერ, შესაბამისად დაშვებულია უამრავი შეცდომა. ნაგებობის გაჯანსაღებისთვის საჭიროდ მიეჩნევა:

1. მოიხსნას გვიანდელი, შეცდომით შესრულებული დეტალები.
2. გადაეწიოს მთლიანად მეორე სართული და №42 და №55 ციხე-სახლების მსგავსად გახდეს სამსართულიანი.
3. ნაგებობის გარე პერიმეტრსა და ინტერიერში მოსახსნელია მიწა (არქეოლოგიის მეთვალყურეობით).
4. გასახსნელია პირველი სართულის ამოქოლილი კარი.



5. ანალოგებად გამოყენებული იქნება 'ხემოხსენებული №42 და №55 ციხე-სახელები.

№50 ციხე-სახელი



ადამიანური ფაქტორი: მოუვლულობა

1. ნაგებობის გარე პერიმეტრზე მოსახსნელია მიწა (არქეოლოგის მეთვალყურეობით).
2. გადასაწყობია კედლების ნაწილი (სამხრეთ ფასადს რამოდენიმე ტექტონიკური ბზარი აქვს).
3. აღსადგენია ხის დაკარგული დეტალები (აივნის ჭვირულორნამენტისი მოაჯირი და ფარდა, ასევე დარბაზი).
4. სარესტავრაციოა ხის არსებული დეტალები (კარები, ფანჯრები).
5. გამოსაცვლელია ხის დაზიანებული დეტალები და ფანჯრები.
6. გამოსაცვლელია გადახურვა (ფიცრები შეიცვლება ნიჟივებით და ფიქალის გადახურვის ქვეშ მოეწყობა წნული ღლასტი და პიდროსაიზოლაციო ფენა).

№52 სახლი



ადამიანური ფაქტორი: უხარისხო მშენებლობა

მოცემული სახლი არ აკმაყოფილებს დართლოს მხატვრულ მოთხოვნებს. ნაგებობის გაჯანსაღებისთვის საჭიროდ მივიჩნევთ:

1. გადაეწყოს კედლის ნაწილი.



2. შენობის მთელ სიგრძეზე სამხრეთი მხრიდან უნდა მოეწყოს ხის მორებიანი აივანი.
3. თუნუქის სახურავი შეიცვლება ფიქალის ორქანობა გადახურვით, ხოლო ფიქალის გადახურვის ქვეშ მოეწყობა წნული ღასტი და პიდროსაიზოლაციო ფენა).
4. სახლის ჩრდილოეთით გაკეთდეს დრენაჟი წყლის ასარიდებლად.
5. შესაცვლელია კარ-ფანჯრები სოფელში არსებული ძველის ანალოგიით.

№58 ციხე-სახლი



ადამიანური ფაქტორი: უხარისხოდ და კანონის დარღვევით შესრულებული სამუშაოები.

1. გადასაწობია კედლის მცირე ანწილი.
2. თუნუქის სახურავი შეიცვლება ფიქალის გადახურვით, ხოლო ფიქალის გადახურვის ქვეშ მოეწყობა წნული ღასტი და პიდროსაიზოლაციო ფენა).
3. მოსახსნელია სამხრეთი მხრიდან მიდგმული ხის უკანონო მოცულობა.
4. მოაჯირი აღსადგენია საარქივო ფორმის მიხედვით.

№64 ციხე-სახლი



ეს ციხე-სახლი ზემოთ ჩამოთვლილთაგან ყველაზე კარგადაა შემონახული, თუმცა აქაც ვხვდებით ადამიანის მიერ არასწორად გაკეთებულ ნიუანსებს, რომლებსაც პროფესიონალური მიდგომა გამოასწორებს. ძველის გაჯანსაღებისთვის საჭიროდ მივიჩნევთ:

1. მოიხსნას მიწა გარე პერიმეტრზე.
2. გამაგრდეს ხელოვნური სუბსტრუქციის კედელი.





3. აღდგეს აივნის ჰვირულორნამენტიანი მოაჯირისა და ფარდების დაკარგული ფრაგმენტები.
4. რესტავრაცია ჩაუტარდეს კარ-ფანჯარებსა და დარაბებს.
5. აივნის ხის დეტალები გასუფთავდეს "ლაქის" ფენისგან.
6. გამოიკვალოს გადახურვა (ფიცრები შეიცვლება ნივნივებით და ფიქალის გადახურვის ქვეშ მოეწყობა წნული ღასტი და ჰიდროსაიზოლაციო ფენა).

№66 ციხე-სახლი



ადამიანური ფაქტორი: მოუვლელობა – უყურადღებობა

1. მოსახსნელია მიწა გარე პერიმეტრზე.
2. მოსაწესრიგებელია აივანი.
3. თუნუქის სახურავი შეიცვლება ფიქალის გადახურვით, ხოლო ფიქალის გადახურვის ქვეშ მოეწყობა წნული ღასტი და ჰიდროსაიზოლაციო ფენა.
4. მე-2 სართულის ჩრდილოეთი ოთახის ჩრდილოეთი და დასავლეთი კედლები ამოშენდება.
5. გაიხსნება პირველი სართულის სამხრეთი და მეორე სართულის აღმოსავლეთი სარკმლები.
6. გადაეწყობა კედლების მცირე ნაწილი.
7. რესტავრაცია ჩაუტარდება ხის დეტალებს (კარები, ფანჯრები, დარაბები).



სოფ მადრილის გიბკ-სახლებობა და სახლები 2014 წლის ფოტოშემაჯობა



შ.პ.ს. სინთეზი

2014 წ.





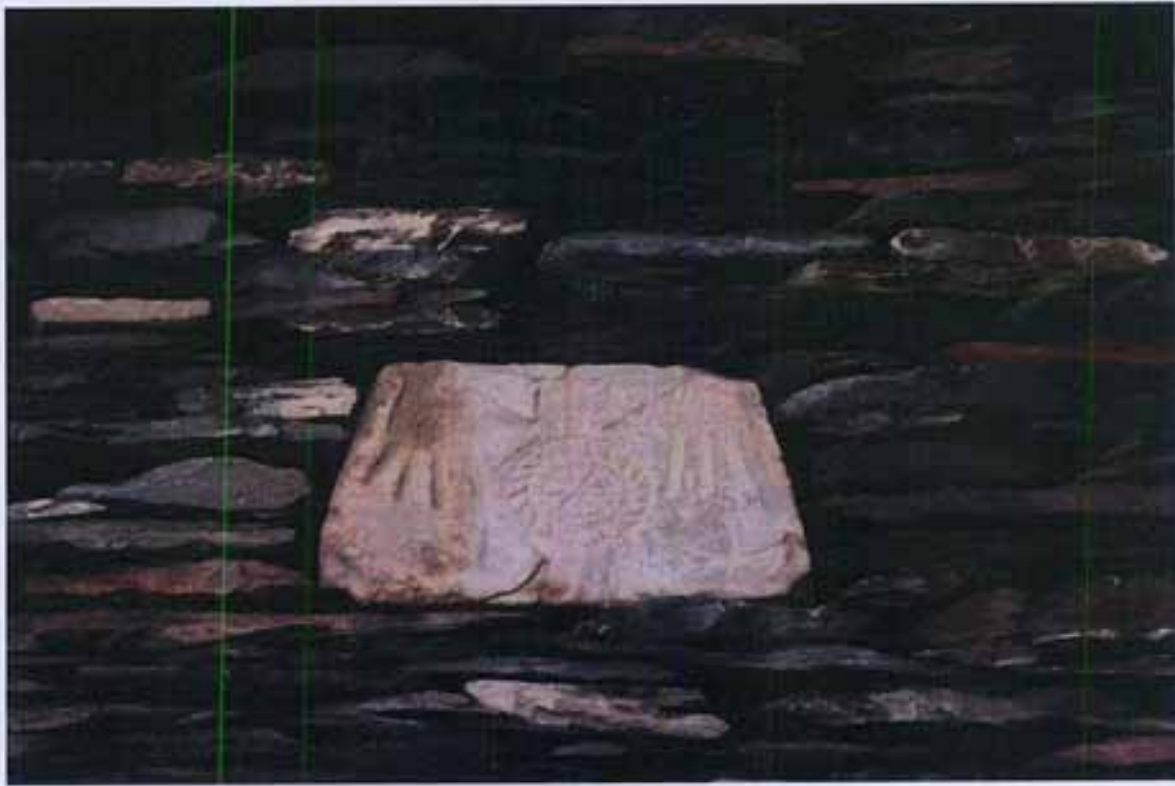
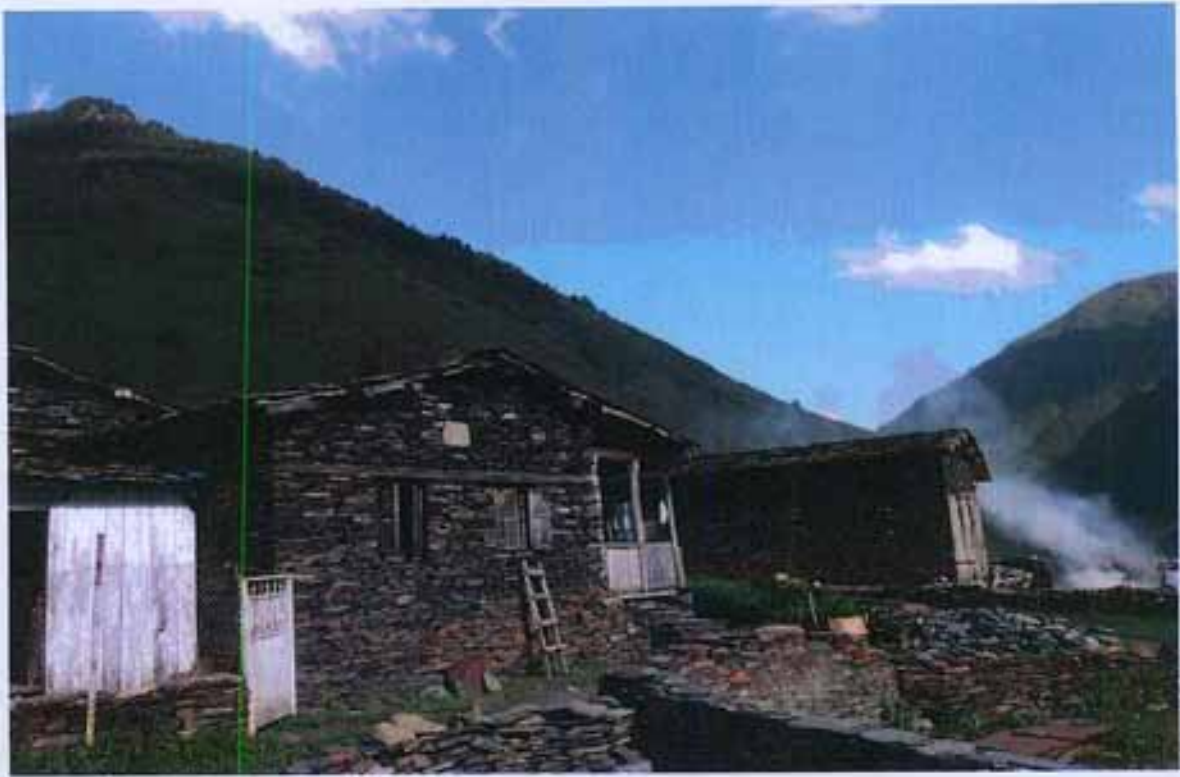



სახლი №7













სახლი №13







სახლი №16



bsbgo №17

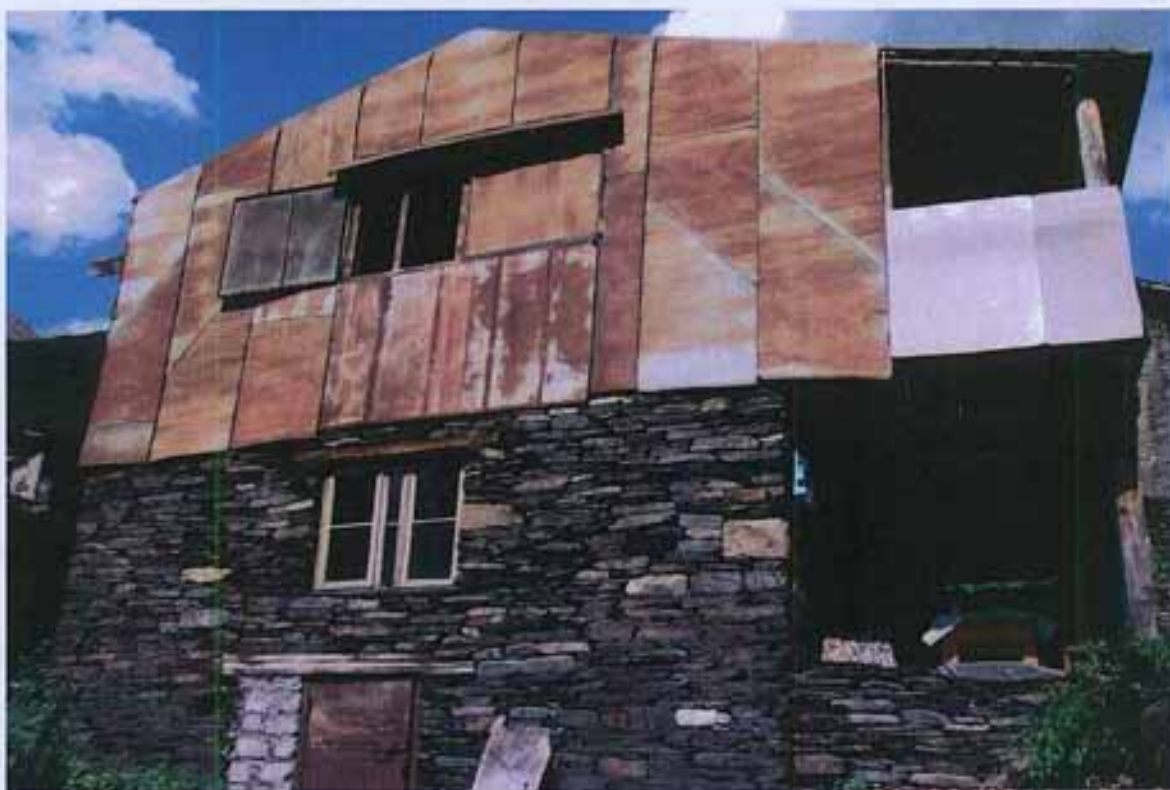









ԵՍԵՂՈ ՆՅ9



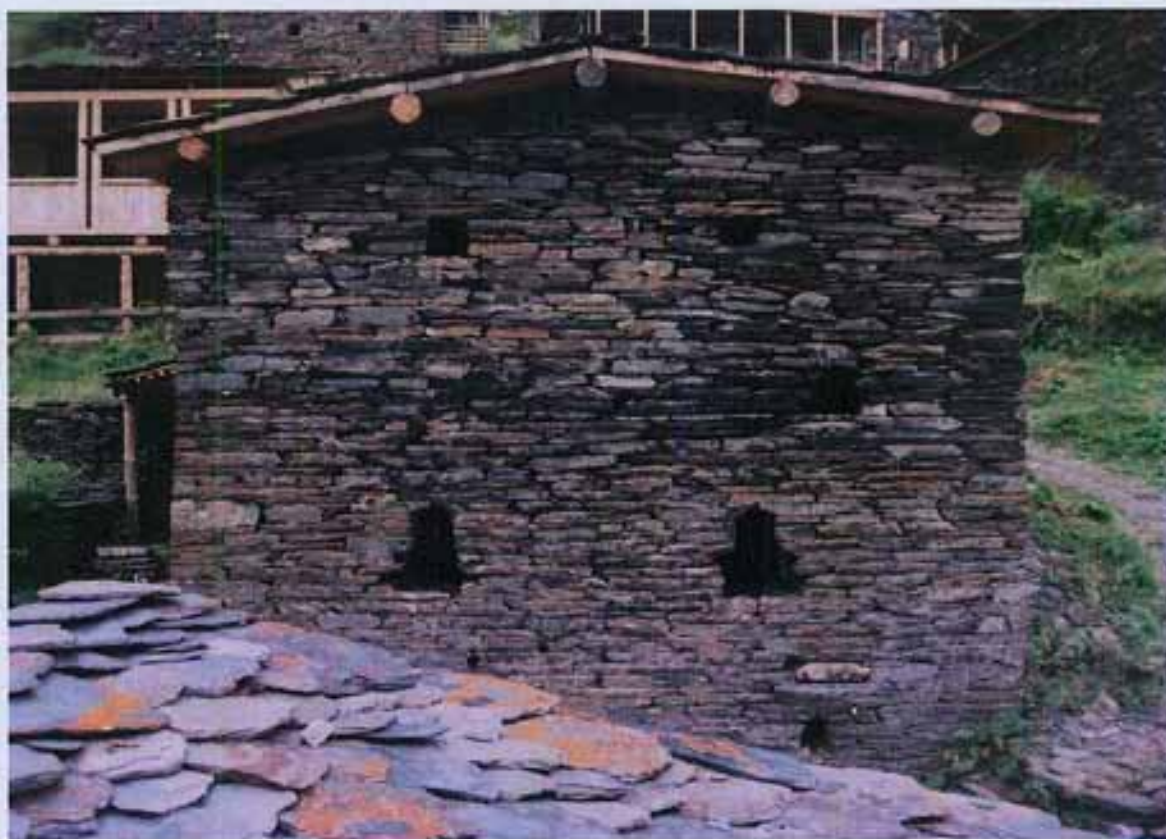

სსიგო №43-1











бсбго №52







სახლი №66

