

სსიპ „საქართველოს კულტურული მემკვიდრეობის დაცვის ეროვნული სააგენტო“-ს მიერ ამბროლაურის მუნიციპალიტეტი, ჭელიშის უდაბნოს ღვთისმშობლის ეკლესიის სარეაბილიტაციო სამუშაოების საპროექტო-საბარჯთაღრიცხვო დოკუმენტაციის შედგენის მომსახურების შესყიდვაზე 2015 წლის 16 თებერვალს გამოცხადებულ კონკურსზე (საკონკურსო განცხადების #1469) წარმოდგენილი საკონკურსო წინადადებების რეგისტრაცია

#	კონკურსანტის დასახელება	დოკუმენტაციის წარდგენის თარიღი და დრო	ხელმოწერა
1	შპს „ვაშლი“	02.03.2015 11:19 გიორგი მაჭავარიძე	
2	შპს „ვაშლი“	02.03.2015 14:57 მ.შა ვეჯუცი	
3			
4			
5			
6			
7			
8			
9			
10			

საკონკურსო აპარატის წევრი
ე. ბოლქვაძე

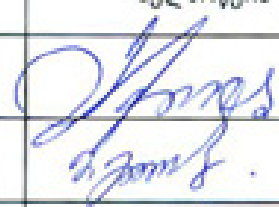

სავალდებულო დავალება N 201
23/02/2015

ოპერ 11701

16A802E

გადასმული შპს 'კარკასი', 202178446

თანხა
50.00 GEL

გადასმულის ანგარიში GE50BR0000010036050005

გადასმულის ბანკი ქობულძი, სს ბანკი "რესპუბლიკა" ბანკის კოდი REPLGE22

სამიუჯვეტო გადახდა - ინფორმაცია გადასახადის გადამსმულზე
დასახელება შპს 'კარკასი'
საიდენტიფიკაციო კოდი 202178446

თანხა სიტყვებით
ორმოცდაათი ლარი 00
თეთრი

მიმღები ხაზინის ერთიანი ანგარიში, სსიპ/ა(ა)ი (სსიპ) -სახელმწიფო შესყიდვების სა

მიმღების ანგარიში / სახაზინო კოდი 707797519

მიმღების ბანკი ქობულძი, "სახელმწიფო ხაზინა" ბანკის კოდი TRESGE22

ბანკის აღნიშვნები

გადასმის დანიშნულება სხვა არაკლასიფიცირებული შემოსავლები

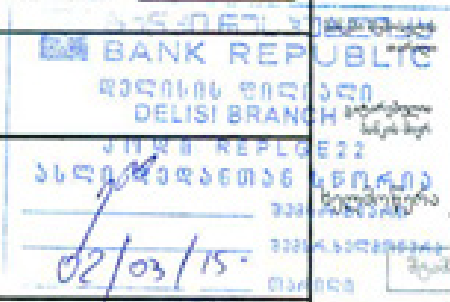

23/02/2015

23/02/2015

დამატებითი ინფორმაცია კონკურსში მონაწილეობის საფასური

ხელმოწერები ბ.ა.

საბანკო გარანტია

ეთვალისწინებით რა, რომ შპს "კარკასი" (ს/კ 202178446) (შემდგომში "პრინციპალი") შუად არის წარმოდგენის თავისი საკონკურსო წინადადება სხი "საქართველოს კულტურული მემკვიდრეობის დაცვის ეროვნული სააგენტო"-ს (შემდგომში "ბენეფიციარი") საკონკურსო კომისიის მიერ ამჟამინდური მუნიციპალიტეტის, ქველამის უბანის დევისშობლის ეკლესიის სარეაბილიტაციო სამუშაოების საპროექტო-საბარჯთაღრიცხვო დოკუმენტაციის შედგენის მომსახურების შესრულებაზე გამოცხადებულ კონკურსში მონაწილეობის შესახებ, ჩვენ სს ბანკი "რესპუბლიკა" ვგვუფი სოსიეტე ენერჯალი (შემდგომში "ბანკი")

ვადისტურები, რომ

ვადებთ ვადებულებას სხი "საქართველოს კულტურული მემკვიდრეობის დაცვის ეროვნული სააგენტო"-ს წინაშე, რომლის მიხედვითაც დროულად და სრულად უზრუნველყოფთ ბენეფიციარისათვის 120 (ას ოცი) ლარის გადახდას შემდეგ შემთხვევებში:

1. თუ საკონკურსო წინადადებების გახსნის შემდეგ პრინციპალმა უარი განაცხადა კონკურსში მონაწილეობაზე, თაისი საკონკურსო წინადადების მოქმედების ვადის დასრულებამდე;
2. თუ პრინციპალი გამარჯვების შემთხვევაში უარს განაცხადებს ბენეფიციარიან სახელმწიფო შესყიდვის შესახებ ხელშეკრულების დადებაზე;
3. თუ პრინციპალი დისკვალიფიცირებულ იქნა შესყიდვის პროცედურების დროს არაკვალიფიციაციური ქმედების ჩადენის გამო;
4. თუ პრინციპალის მიერ ხელშეკრულებით გათვალისწინებულ ვადებში არ იქნება წარმოდგენილი ხელშეკრულების უზრუნველყოფის გარანტია.

გარანტია ძალაში რჩება 2015 წლის 01 მაისის ჩათვლით.

ბანკი უზრუნველყოფს საგარანტო თანხის გადახდას ბენეფიციარის წერილობითი მოთხოვნის მიღებისთანავე, ბენეფიციარის მხრიდან ვოლუტარო მტკიცებულებების წარმოდგენის გარეშე, ამ პირობით, რომ ბენეფიციარის მოთხოვნაში მითითებული იქნება რომელი ზემოაღნიშნული შემთხვევის (შემთხვევების) დადგომის გამო ვკუთვინის მას ეს თანხა და ბენეფიციარის მოთხოვნა საგარანტო თანხის გადახდაზე წარედგინება ბანკს გარანტიის მოქმედების ვადის დასრულებამდე, შემდეგ მისამართზე: ქ. თბილისი, ვრ. აბაშიძის ქ. N2.

მაია ხიქნიავა

საჯალლო საბანკო მომსახურების განყოფილება



ლევან პეტროშვილი

ცენტრალური ბექ ოფისის სამსახურის უფროსის მოადგილე

ჭელიშის უღახნო ღვთისმშობლის ეკლესია

სარეაბილიტაციო სამუშაოების

საკროეჭტო წინადადება



შ.პ.ს. „კარკასი“ itdkarkasi@yahoo.com



აერო ფოტო გადაღება





KARKASი შპს „კარკასი“

შპს-ის მისამართი: თბილისი, მ. გ. 599144220 itdkarkasi@yahoo.com

კომპანიის რეკვიზიტები

შპს „კარკასი“-ს მისამართი:

იურიდიული - ქ. თბილისი, პასტერის ქ. 4

ფაქტური - ქ. თბილისი, ქუთათელაძის ქ. 6

საიდენტიფიკაციო კოდი: 202178446

ელ.ფოსტა: itdkarkasi@yahoo.com

საკონტაქტო ტელეფონი: - 599 144220

საბანკო რეკვიზიტები: ს.ს. ბანკი „რესპუბლიკა“-ს დელოსის ფილიალი

ბანკის კოდი: REPLGE22

ანგარიშის ნომრები:

GE50BR0000010036050005 GEL

GE29BR0000100361500002 USD

GE33BR0100003615000040 EUR

შპს „კარკასის“ დირექტორი:



მაქარაშვილი

აფიდავიტი

საკონკურსო წინადადების დამოუკიდებლად განსაზღვრის თაობაზე

გამოცხადებულ კონკურსში მონაწილეობის მიღების მიზნით, ვადასტურებ, რომ ჩემს მიერ წარმოდგენილი საკონკურსო წინადადება შექმნილია კონკურენტისგან დამოუკიდებლად. ასევე ვადასტურებ, რომ

* ჩემთვის ცნობილია, რომ საკონკურსო წინადადება დისკვალიფიცირებული იქნება, თუ აღმოჩნდა, რომ აფიდავითში მოცემული ინფორმაცია არის ყალბი ან/და ცრუ;

* უფლებამოსილი ვარ კონკურსანტის მიერ, ხელი მოეწერა ამ აფიდავითს და წარვადგინო ეს საკონკურსო წინადადება;

* ნებისმიერი პირი, რომლის ხელმოწერაც დაფიქსირებულია საკონკურსო წინადადებაზე, შესაბამისად უფლებამოსილია კონკურსანტის მიერ;

* ჩემთვის ცნობილია რომ ტერმინი "კონკურენტი" აფიდავითის მიზნებიდან გამომდინარე, გულისხმობს ნებისმიერ პირს, რომელიც შესაძლებელია იყოს კონკურსანტი ან/და წარადგინოს საკონკურსო წინადადება ამ კონკურსში;

* მატერიალური გამოჩენის ან უპირატესობის მიღების მიზნით კონკურსანტსა და კონკურენტს შორის არ წარმოებულა კონსულტაცია, კომუნიკაცია, შეთანხმება ან მოლაპარაკება შემდეგ საკითხებითა და კავშირებით:

- საკონკურსო წინადადების ფასი;
- საკონკურსო წინადადების ფასის გამოთვლის მეთოდი, კოეფიციენტი ან ფორმულა;
- საკონკურსო წინადადების წარდგენა ან წარდგენისგან თავის შეკავება;
- ისეთი საკონკურსო წინადადების გაშვება წარდგენა, რომელიც არ აკმაყოფილებს გამოცხადებულ საკონკურსო პირობებს;

* შესყიდვის ობიექტის ხარისხი, მოცულობა, ტექნიკურიპირობები ან მიწოდების დეტალები, რომელიც ეხება საკონკურსო წინადადება;

* საკონკურსო წინადადების პირობები კონკურსანტს წინასწარი გაშვასებით, პირდაპირ ან არაპირდაპირ, არ გაუმჟღავნებია ან/და არგაუმჟღავნებს კონკურენტს საკონკურსო წინადადების გამსაჯაროების მომენტამდე.

✓ გვეცანი ამ აფიდავითის შინაარსს და ვადასტურებ წარმოდგენილი ინფორმაციის უტყუარობას.

თანხმობა

სახელმწიფო შესყიდვების მიზნებისთვის, აფიდავითი წარმოადგენს საკონკურსო წინადადების დამოუკიდებლად განსაზღვრის თაობაზე წერილობით დოკუმენტს, რომლის ხელმოწერი, კონკურსანტის სახელით, ადასტურებს დოკუმენტში მითითებული ინფორმაციისა და გარემოებების უტყუარობას და საქართველოს კანონმდებლობით დადგენილი წესით პასუხს აგებს აღნიშნული ინფორმაციისა და გარემოებების უტყუარობაზე. აფიდავითით განსაზღვრული პირობების დარღვევა იწვევს სისხლის-სამართლებრივ პასუხისმგებლობას საქართველოს სისხლის სამართლის კოდექსის 195¹ მუხლის შესაბამისად.

შპს „კარკასის“ წინადადება ამბროლაურის
მუნიციპალიტეტი, ჭკლიშის უდაბნოს დეთისმსობლის ეკლესიის რესტავრაციის
პროექტის შესრულების ფასისა და ვადების შესახებ

საპროექტო სამუშაოების ფასი შეადგენს 11 700 ლარი

ხარჯთაღრიცხვა

- | | |
|---|-----------|
| 1. არქიტექტურულ - არქეოლოგიური ანაზომები (კროკები) - | 1000 ლ |
| 2. ანაზომების გამოხაზვა | - 500 ლ |
| 3. საბლოწნებათმცოდნეო კვლევა | - 500 ლ |
| 4. არქიტექტურულ-სარესტავრაციო პროექტი | - 6700 ლ |
| 5. კონსტრუქციული, სანტექნიკის, ელექტრო განათების პრო. | - 1 500 ლ |
| 6. ხარჯთაღრიცხვა | - 500 ლ |
| 7. საკანცელარიო ხარჯები | - 500 ლ |
| 8. სატრანსპორტო ხარჯები | - 500 ლ |

სულ ჯამი: - 11 700 ლ

სამუშაოს შესრულების ვადა

სამუშაო შესრულდება კონკურსით გათვალისწინებულ ვადაში

შპს „კარკასის“ დირექტორი გ. მაქარაშვილი



შესრულებული სამუშაო

	მომსახურების დასახელება (თითოეული ობიექტის მიხედვით)	შემსიყდველის დასახელება	თარიღი
1	თბილისი. კიკეთი, წმინდა ექვთიმე ღვთისკაცის სახელობის ეკლესიის პროექტირება და მშენებლობა	შპს „დაბა კიკეთი.სოციალური პროექტები“	2010-2013
2	თბილისი. კიკეთი, იაკობ გოგებაშვილის სახელობის საშუალო სკოლის პროექტირება და მშენებლობა	შპს „დაბა კიკეთი.სოციალური პროექტები“	2011-2014
3	თბილისი. კიკეთი, კინოთეატრი	შპს „დაბა კიკეთი.სოციალური პროექტები“	2012-2013
4	თბილისი. კიკეთი, სპორტკომპლექსი	შპს „დაბა კიკეთი.სოციალური პროექტები“	2012-1013
5	თბილისი. კიკეთი, საცხოვრებელი სახლი	შპს „დაბა კიკეთი.სოციალური პროექტები“	2010-2013
6	ქ.თელავის ვაჟა-ფშაველას სახ.დრამატული თეატრის სარეაბილიტაციო სამუშაოები	შპს „ბურჯი“	2011
7	ქ. ფოთის გუნიას სახ.დრამატული თეატრის სარეაბილიტაციო სამუშაოები	შპს „კუნძული“	2011-2014
8	ქ. თბილისის ქართული სიმღერისა და ეკვსის ფოლკლორის ცენტრის სარეაბილიტაციო სამუშაოები	შპს „ანავი“	2012
9	ქ. ქუთაისის ოპერისა და ბალეტის თეატრის სარეაბილიტაციო სამუშაოები	შპს „დავი“	2012
10	ქ.თბილისის სახელმწიფო	ასოციაცია „ატე“	2012

	უნივერსიტეტის საკონცერტო დარბაზის სრვაბილიტაციო სამუშაოები		
11	თბილისის ოპერისა და ბალეტის თეატრი	ასოციაცია „ატე“	2012-2014
12	მირზა გელოვანის სახლ-მუზეუმის სრვაბილიტაციო პროექტი	ძეგლოთა დაცვის სააგენტო	2014

შპს „კარკასის“ დირექტორი

[Handwritten Signature] ა. მაჭარაშვილი



სპეციალისტთა კვალიფიკაცია და გამოცდილება

თანამდებობა, სპეციალობა	სახელი გვარი	მუშაობის საერთო გამოცდილება	ბიოგრაფიული მონაცემები (ინსტიტუტის დამთავრების წელი, სპეციალობა და დიპლომის მიხედვით, ორგანიზაციების დასახელება და ამ ორგანიზაციებში დაკავებული თანამდებობა წლების მიხედვით
შპს „კარკასის“ დირექტორი, არქიტექტორი	გიორგი მაჭარაშვილი	38	საქართველოს პოლიტ.ინსტიტუტი, არქიტექტურის ფაკ. 1971-1976 ქალაქპროექტი, წამყვანი არქიტექტორი 1976-1980. ძველთა დაცვა, წამყვანი არქიტექტორ-რესტავრატორი, 1980-1983. ქ.მცხეთის მთავარი არქიტექტორი 1983-1988. ქ. თბილისში, „მზიურის“ პარკის სამშენებლო-ხაპროექტო ჯგუფის უფროსი, 1988-2003. შპს „კარკასის“ დირექტორი 2003 წლიდან დღემდე
შპს „კარკასი“, ხაპროექტო-სამშენებლო ჯგუფის უფროსი, არქიტექტორი	ზაზა ჯინჭარაძე	38	საქართველოს პოლიტ.ინსტიტუტი, არქიტექტურის ფაკ. 1971-1976 თბილისის სახელმწიფო სამხატვრო აკადემია, მხატვარ-დეკორატორის ფაკულტეტი, 1981-1986. თბილისის მენეჯერების სკოლა, მენეჯერის სპეციალობა, 1990-1991.

		<p>თბილ-სნიეპი, უფროსი არქიტექტორი, 1976-1980. ძეგლთა დაცვა, უფროსი არქიტექტორ-რესტავრატორი, 1980-1982. თბილისი, „ღია ცის ქვეშ მუზეუმი“ 1982-1990 არქიტექტურის განყოფილების გამგე. „ღია ცის ქვეშ მუზეუმი“ , დირექტორის მოადგილე 1990-1996. „ღია ცის ქვეშ მუზეუმის“ დირექტორი 1996-2002. ძეგლთა დაცვის დეპარტამენტი, საგარეო ურთიერთობათა სამსახურის უფროსი 2002-2003. შპს „კარკასი“ სამშენებლო-საპროექტო ჯგუფის უფროსი 2003 წლამდე. პროექტები: -ნარგალი, ვაჟა ფშაველას მუზეუმის რესტავრაციის პროექტი. - ფშავე, ღაშარის ხატის კომპლექსის რეს. პრ. - რაჭა, ღაბუჯინა, მთავარანგელოზის ეკლესია, სამონასტრო კომპლექსი, სამრეკლოს რეკონსტრუქციის პროექტი. -</p>
--	--	---

<p>შპს „კარკასი“, საპროექტო- სამშენებლო ჯგუფის უფროსი, არქიტექტორი</p>	<p>ირაკლი წიქორიძე</p>	<p>ქ.თბილისის სახელმწიფო სამხატვრო აკადემია, 1973- 1979, არქიტექტურის ფაკულტეტი. 1978-1979 თბილისის ქალაქ-გაფორმების საპროექტოში, არქიტექტორი. ქ. თბილისის სამხატვრო აკადემიის ახალგაზრდა არქიტექტორთა საპროექტოში არქიტექტორად (ე.ხენკელის ხელმძღვანელობით) 1979- 1980. 1980-1984 თბილისის სამხატვრო კომბინატში არქიტექტორ-დიზაინერი (ზურაბ წერეთლის ხელმძღვანელობით 1984- 1990). 1990-1995 „ბუნეი შეტალი“- ს კონსულტანტი (თურქეთი). 1995-2005 კერძო ბიზნესი თურქეთსა და უკრაინაში. 2005-2014 სცენის ტექნოლოგიის წამყვანი სპეციალისტი „ტექნოთეატრში“, ტექნიკომპანი 2008 –ში, „ვერნიცკი და კომპანიაში“. შპს „კარკასი“, საპროექტო- სამშენებლო ჯგუფის უფროსი, 2011 - დღემდე</p>
--	----------------------------	---

<p>მპს „კარკასი“ საპროექტო- სამშენებლო ჯგუფის უფროსი, არქიტექტორი</p>	<p>პაატა ნუცუბიძე</p>	<p>34</p>	<p>1975 – 1981 წწ - საქართველოს პოლიტექნიკური ინსტიტუტი, არქიტექტურის ფაკულტეტი, არქიტექტორის სპეციალობით 1981 – 1983 წწ ქ. სოხუმი, საპროექტო ინსტიტუტი „საქსოფმშენი“ - არქიტექტორი 1983 – 1997 წწ საქართველოს ძველთა დაცვის სახელოსნო - არქიტექტორ - რესტავრატორი 1997 – 1999 წწ. ქ. მოსკოვი, სამშენებლო ფორმა „ირსტონი“ - სამუშაოთა მწარმოებელი 2000 წლიდან საქართველოს საპატრიარქო - არქიტექტორი 2003 წლიდან საქართველოს საპატრიარქოს ხუროთმოძღვრების და რესტავრაციის ცენტრის სამეცნიერო სამსახურის წევრი 2008 – 2012 წწ. საპროექტო - სამშენებლო ფორმა „კარკასი“ - საპროექტო ჯგუფის უფროსი შესრულებული სამუშაოებია ახალი ეკლესიები: მოაგარან.ეკლესია-კუკის სახეფლაოზე,წმ.გიორგის სახ.ეკლესია დიდომში,ქოშიგორას სამონასტრო კომპლექსი,დაბა კოჯრის ეკლესია,ექვთიმე თაყაიშვილის სახ.ეკლესია კოჯორში,დვთისმშობლის სახ.ეკლესია ნოხატაურის რ- ნი,შოთრნავიანი ეკლესია რესპუბლიკური სააგადმყოფოს ეზონი,თელავის რ- ნი,სოფ.ბუშეთის გუშბათიანი ეკლესია,თელავში ვიკოს გორაძე წმ.ნიხონს</p>
---	---------------------------	-----------	--

		<p>ეკლესია-გურგაშის სამონასტრო კომპლექსი.ღვინის მარანი ალავერდში.ეკლესია ნხოროწყუში.</p> <p>სარესტავრაციო სამუშაოები:ალავერდის სამონასტრო კომპლექსი.იყაღთოს სამონასტრო კომპლექსი.ევიქარხანის სასახლე. ძველი შუამთის მონასტერი.ახალი შუამთის მონასტერი.სკიტები შუამთის ტყეში.სიძველეთსაცავი ალავერდში.შუასაუკუნეების აბანო ალავერდში. სამწვერისის ციხის რესტავრაცია. სამშვილდის კომპლექსი.დავით გარეჯის სამონასტრო კომპლექსი.დადესტანში დათუნას ეკლესია. სენეთის ქართული ეკლესია.ეპიკაძის მონასტერი. ზღუდერის ეკლესია. დუშეთის ხარჭიშის ეკლესია. პარისახოს ეკლესია.აძმის ხეობის ძეგლები.დვირის ციხე.დრის ციხე.ციციშვილების სასახლე ქარელში.საღამოს ეკლესია.დუშეთის ყოფილი სამხსიკოკ სკოლა. არქეოლოგიური სამუშაოები: ალავერდის ღაერდი წმ მამის საფლავი. იყაღთო წმმამის საფლავი. ძველი შუამთის სამონასტრო კომპლექსი.</p>
--	--	---



შპს „კარკასი“ დირექტორი გ. მაჭარაძე

თბილისი, ვაჟა-ფშაველას ქ. 6, ტელ: 599-14-42-20
E-mail: ltdkarkasi@yahoo.com

ამბროლაურის მუნიციპალიტეტი

ჭელიშის უდაბნო

ღვთისმშობლის ეკლესია

ეკლესია ამბროლაურის რაიონში ცნობილი ნიკორწმინდის ტაძრიდან 5-6 კილომეტრშია.

მონასტერი სამანქანო გზიდან ტყეში 10-15წ სავალზეა. მონასტერი სავალალო მდგომარეობაშია: ალაგ-ალაგ იკითხება დაზიანებული გალავნის ქვის კედლები. შედარებით კარგ მდგომარეობაშია სამრეკლო, რომელიც ჩვენს დროში, რამოდენიმე წლის წინ შეუკათებიან ცემენტით. რითაც უხეშად დაუზიანებიან ამ საინტერესო ნაგებობის არქიტექტურული სახე. აქვე იკითხება საცხოვრებელი ნაგებობების სავარაუდოდ კედლების და სატრაპეზოს კვალი.

ცალკე დგას განვითარებული შუასაუკუნეების ღვთისმშობლის სახელობის ეკლესია. მონასტერი და ეკლესია გახული საუკუნის 50-ნი წლების ბოლოს ბატონებს მალაქია დვალს და გურამ ჭეიშვილს აუხომიათ.

დღეს არქივში შემორჩენილი ანაზომებით თუ წარმოვიგენთ ამ საინტერესო ტაძრის არქიტექტურულ სილამაზეს, რადგან დღეს არსებული მდგომარეობით ეკლესიის გეგმის წაკითხვაც ჭირს. ტაძარი ნაგებია უხეშად გათლილი ადგილობრივი ქვით. ზოგან ნახმარია შირიმიც. კონსტრუქციული ნაწილები: პილიასტრები, კარების და სარკმლის დიობების შემორჩენილი ნაწილები კარგად გათლილი ქვითაა გამოყვანილი. კედლების წყობაში ზოგან დიდი ზომის საუფთად გათლილი ქვაა გამოყენებული.

ეკლესიას შესახვედელი ორი პქონია დასავლეთით და ჩრდილოეთით, აღმოსავლეთით და დასავლეთით სარკმელების სავარაუდო ადგილზე გამონგრეული კედლებია. გაჭირვებით მაგრამ მაინც იკითხება კარების დიობები. შემორჩენილი კედლები დროთა განმავლობაში გამოქარულია და ავარიულია. კამარა სართოდ არ არსებობს. არ ჩანს ასევე კამარის კაპიტელებიც. არ იკითხება კონქის კონფიგურაციაც. დღესდღეობით შემორჩენილი კედლების ნარჩენებზე იკითხება რამოდენიმე ორნამენტი (ჯვრის რელიეფი აღმოსავლეთ

ფასადზე) ორნამენტები მოხანს ნანგრევებშიც. სამხრეთ კედელზე იკითხება მოხატულობის კვალი.

ჩამოქცეული კედლები, კამარა და გადახურვა სეარაუდოდ ინახავს იმ აუცილებელ ინფორმაცია რომელიც საშუალებას მოგვცემს შემდგომში ტაძრის პირვანდელი სახით აღსადგენად. აღმოსავლეთ ფასადაზე გაჭირვებით მაგრამ მაინც იკითხება გადახურვის ქანობი. კარნიზები არ ჩანს.

ძველზე ჩასატარებელი სამუშაოები

არსებული მდგომარეობიდან გამომდინარე აუცილებელია ძველზე ჩატარდეს წინასაპროექტო გაწმენდითი სამუშაოები, რადგანაც სეარაუდოდ ის ინფორმაცია რომელიც მოგვცემს საშუალებას ტაძარი აღვადგინოთ არსებულ ნანგრევებშია. სეარაუდოდ მასალა აღვიღწეა და გატანილი არ არის. გაწმენდა უნდა ჩატარდეს არქიტექტორ-რესტავრატორის და არქეოლოგის ზედამხედველობის ქვეშ. ფართომასშტაბიანი არქეოლოგიის ჩატარება ამ ეტაპზე სავალდებულო არ არის, რადგანაც გაწმენდა უნდა ჩატარდეს მიწის ზედაპირზე.

ამომწურავ ინფორმაციას იძლევა საარქივო მასალა, კერძოდ გახული საუკუნის 50 წლების ანაზომები. ამ მასალაზე დაყრდნობით შესაძლებელია ტაძრის სრულად აღდგენა.

გაწმენდის პროცესში ხასურველია, ეკლესიის ავარიულობიდან გამომდინარე მარტივი ტიპის გასამაგრებელი კონსტრუქციების მოწყობა (ხის მორების ბიჯგები) გადასაწყობია შემორჩენილი კედლების საპირე წყობის დიდი ნაწილი. შესასწავლია კირის დუღაბის მდგომარეობა (ქიმიური ანალიზი) ამის შემდგომ უნდა შედგეს კედლების გამაგრების კონსტრუქციული პროექტი. შესასწავლია ნაგებობის საძირკველი და მისი მდგრადობა. გარეგნული პირველადი დათვალიერებისას რაიმე ავარიული ბზარი არ შეიმჩნევა.

უნდა აღდგეს ყველა დიობი: სარკმელები, კარები. ეკლესია შეიკრას კამარით, აღდგეს ქვის კონქი. მიიმე ავარიული მდგომარეობიდან გამომდინარე გადახურვის რკინა-ბეტონის კონსტრუქციამ დამუკიდებლად უნდა შეკრას დასუსტებული

კედლები. მოეწეოს რკბ სარტყელი და კამარის ნახევარწრიული რკბ კონსტრუქცია. მოელი ეს კონსტრუქცია უნდა დაიმალოს ქვის კამარის და კედლების წყობის ქვეშ.

არსებული შემორჩენილი კედლების გადაწობის და რესტავრაციის პროცესში საჭიროებიდან გამომდინარე უნდა დაინომროს ყველა კარგად გათლილი ქვა და გამაგრების შემდგომ დაბრუნდეს პირვანდელ ადგილზე. ზერელე-პირველადი დათვალიერების დროსაც აშკარად ჩანს რომ კედელია უხვად ყოფილა შემკული ორნამენტებით (განუდღებული ჯვრის ორნამენტი აღმოსავლეთ ფასადზე, ჩამოვარდნილი ორნამენტული ქვები ძირითადად ინტერიერში.)

ჯერჯერობით უცნობია გადახურვის კარნიზის ტიპი (ბატიყელა, თარო). დეტალური არქიტექტურულ-არქეოლოგიური ანაზომის შესრულებისას ეს დეტალიც უნდა დადგინდეს.

ტაძარი სავარაუდოდ ქართული აგურით იქნებოდა დახურული. ყველა სარესტავრაციო-სარეკონსტრუქციო სამუშაო უნდა ჩატარდეს ტრადიციული სამშენებლო მასალით; კირი, ადგილობრივი ქვიშა, ადგილობრივი გვიშა-ქვა, შირიმის ქვა, ქართული კრამიტი. ყველა სხვა სამუშაო, ძირითადად კონსტრუქციული გამაგრების კონსტრუქციები უნდა შეიმოსოს და შეიფუტოს ავთენტური ადგილობრივი საამშენებლო მასალით.

ჩვენი სურვილია ეკლესია აღდგეს სრულად და მასში აღდგეს სრულფასოვანი წირვა-ლოცვა.

იმედი გვაქვს სარესტავრაციო სამუხალოების ასეთი მიდგომა სრულად გადაარჩენს ამ უღამაზეს და უნიკალურ ძეგლს.

არქ. რესტავრატორი: პაატა ნუცუბიძე













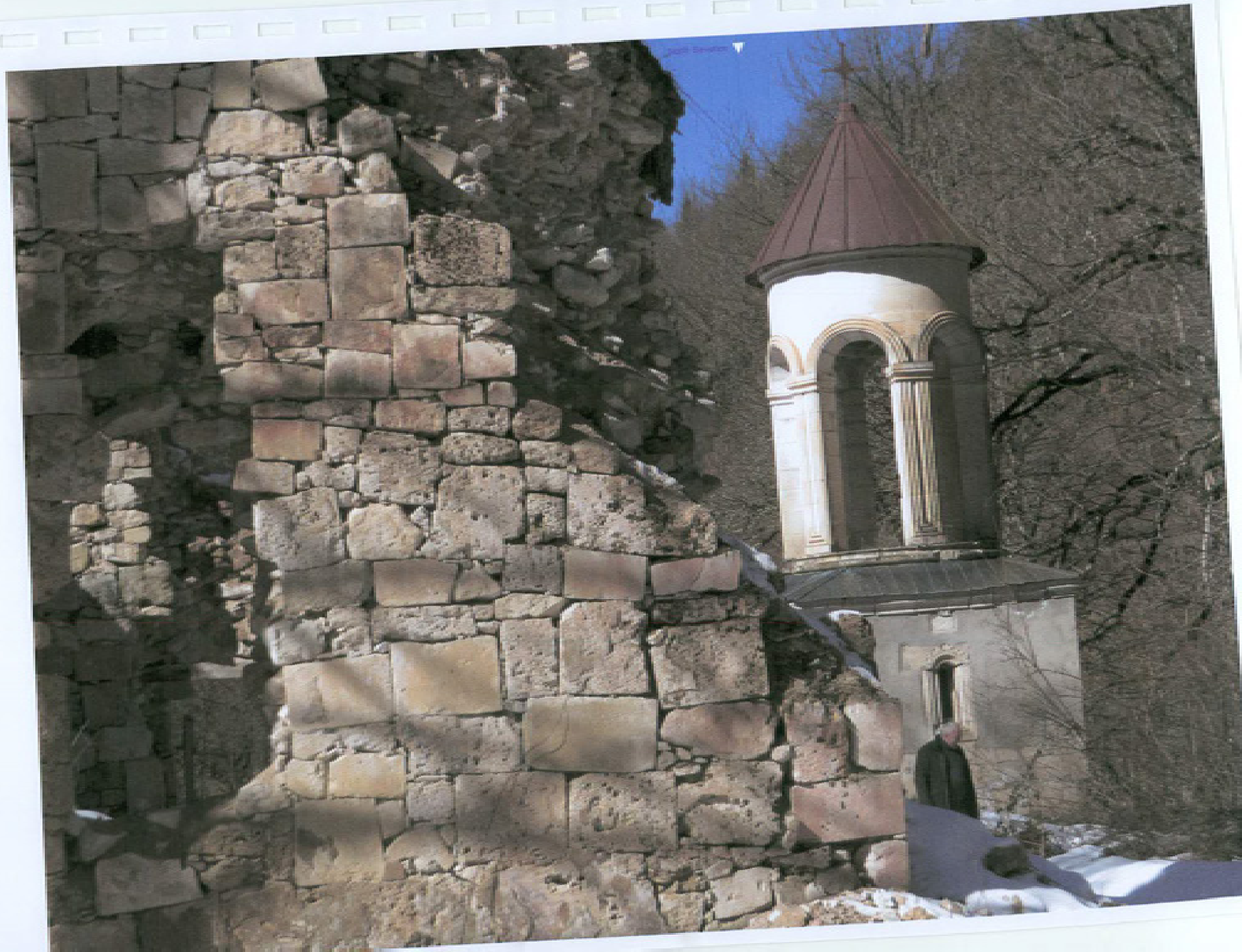







საქართველოს სსრ კულტურის სამინისტრო 3.4. 1927 - 6.0.4.
ისტორიის, კულტურისა და ბუნების ძეგლთა დაცვისა და გამოქვეყნების
მთავარი სამეცნიერო-საწარმოო სამსახურთა.

სფ. I

საქართველოს ისტორიის, კულტურისა და ბუნების ძეგლები

პასპორტი № 45



ქალის დასახელება	"მელიქის დედასმშობლის" მონასტერი (უბაბნო)
სახეობა	არქიტექტურის
ტიპი	საკუდტი
დათარიება	განვითარებული შუა საუკუნეები, გადაკეთებულია XVI ს-ში.
აღნიშვნა	აღნიშვნა ^{საეკლესიო} ამბროლაურის რ-ში, სოფ. ნიკორწმინდა, სოფლიდან დასავლეთით 4-5 კმ-ზე, მდ. მარეულის მარცხენა ნაპირი
გამოქვეყნების სახითი	

7.

ისტორიული უბანი

სტორიის ძეგლისთვის წარმოების სტორია, იმ მოცულობა და სხვა მოკლე დასახელება, რომლებთან დაკავშირებით იბეჭდება
შედი ძეგლის შესახებ.

არქეოლოგიის ძეგლისთვის წარმოების სტორია, ეს შეიქმნა და ჩვენს დროს აღმოჩენილი.

არქიტექტურის ძეგლისთვის: ქვითი, ხეობისთვის, შექმნილი სტორია ძეგლის დაკავშირებული სტორიული მოვლენები
სხვების ძეგლისთვის: ეს შეიქმნა და ჩვენს დროს აღმოჩენილი, ძეგლის დაკავშირებული დასახელება და სხვა.

იხ. დანართი 1 გვ.

11.

კონკრეტული სახეობის, (სახეცვლილი, სკოლები, ვაიხები და ა. შ.; მათი დასახლება ჩატარების
დრო; ავტორი; დაცემის წესები და სხვა).

12.

კონკრეტული სახეობის, სახეობის სახელი.

1. ბერაძე თ. რაჭა, თბილისი, "შეგნიერება", 1983.

13.

დაცვის სახეობა

— დაცვის კატეგორია _____

დაცვითი ზონა, საბუთი და სტრუქტურა გამოსახულება

— საბუთი _____

— საბუთის კუთვნილება (საშუალო ორგანიზაცია) და სხვა
თანაღი საბუთი

14.

პასპორტის შედგენის თარიღი

19 87 წ. — 19 — მაისი

პასპორტის შედგენელი უფრ. ბეგენ. მანამთრითელი
მ. აბაშიძე

(თანხმების აქტივობის, სახელი და ავტორი)

მ. აბაშიძე
(აღნიშვნა)

— ძველი დაცვის ინსპექტორი

(სახელი და ავტორი)

(აღნიშვნა)

საქართველოს კულტურის, ძეგლობის დაცვისა და
სპორტის სამინისტრო

ინფორმაციის რეგისტრაცია

კულტურული მემკვიდრეობის
დეპარტამენტის არქივში

ინფორმაციის № 45

ინფორმ. თარიღი 2007/5

ბ. ა.



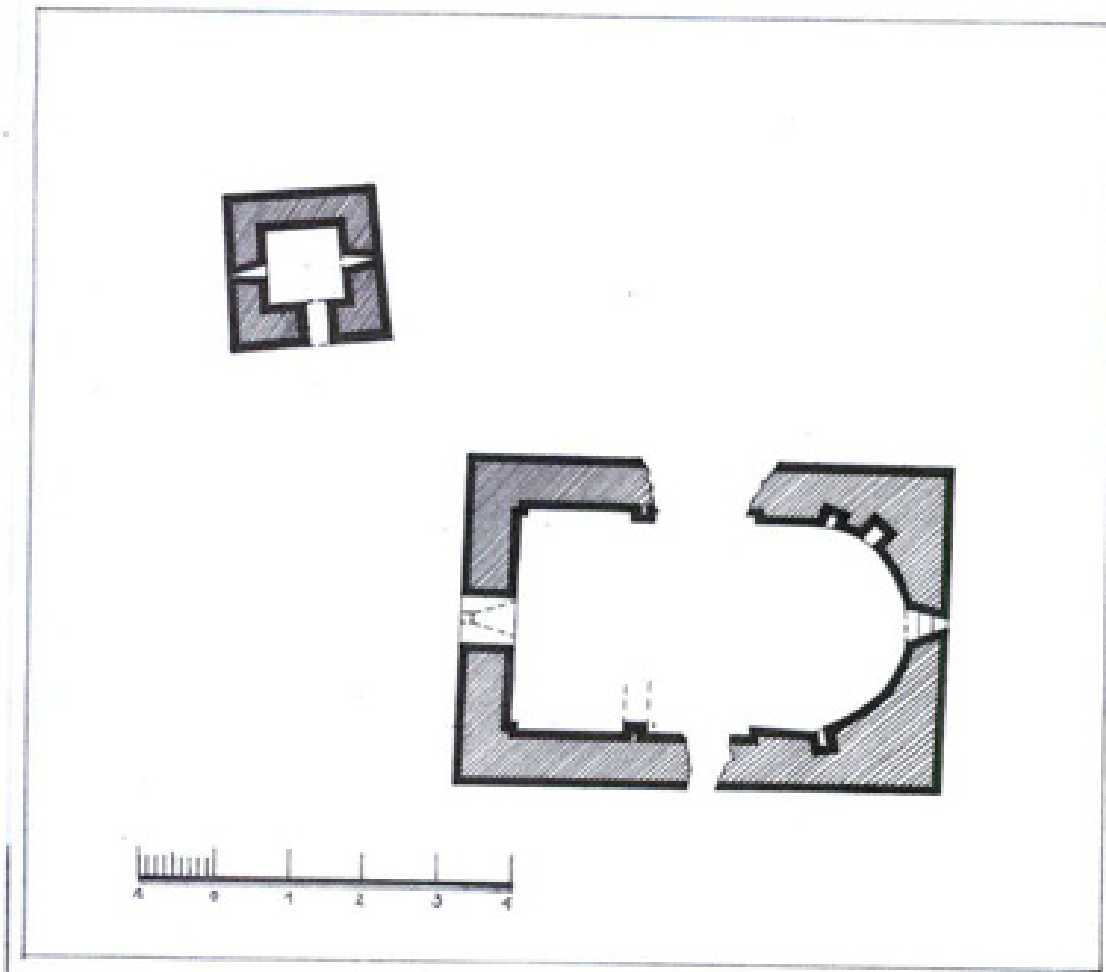





ხორციურობის უკლებლიაში გ. ბოჭორიძემ ნახა XI ს-ის ოთხთავი, რომელიც ჭიდილის მოწასტერს ეკუთვნოდა. ოთხთავს მისი გადაბეჭერის ანდერძი ახლავს, რომლის თანახმად ეს პირი ამ ხელნაწერს, ძვირფას მონაწერისაგან ხატს ... "ღვთისმშობლისა მოწასტერსა ჭიდილს" უჭოვებს.

XVI ს-ის მეორე ნახევარში ნიკორწმინდის ეპისკოპოსმა მელქიშედეკ საყვარელიძემ ღარღვევის პირას მისულ ჭიდილის უკლებლია საჭუძვლიანად შეაკეთა. 1591 წ. იმერეთის მეფემ დევანმა ეს უკლებლია ნიკორწმინდის ეპისკოპოსს უბოძა. 1637 წ. იმერეთის მეფემ გიორგიმ "ჭიდილის საყდარი მისის მამულითა" გადახს გადასცა. XVIII ს-ის მეორე ნახევარში ჭიდილში მოწასტერიც აღსდგა და მას თანდათანობით ყმა-მამულიც გაუჩნდა. 1825 წელს მოწასტერის წინამძღვარს უკლებლიასთან ახლეს სახლი აქონდა. აქვე იდგა შვიდი ხის სუნაკი ბერებისათვის. ჭიდილის მოწასტერში ორ ათეულზე მეტი ძველი ქარხანი ხელნაწერი იწახებოდა. 1902 წელს მოწასტერში ამბროსი ხელისაღმ აღმოაჩინა "მოქცევაი ქარხლისაის" XIII-XIV ს-ების ხელნაწერი, რომელიც ამ ხეხულების აქამდე უცნობ რედაქციას წარმოადგენს.

49

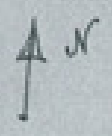

ჭედიშის უღებნა

ბუნებრივი

M = 1:200

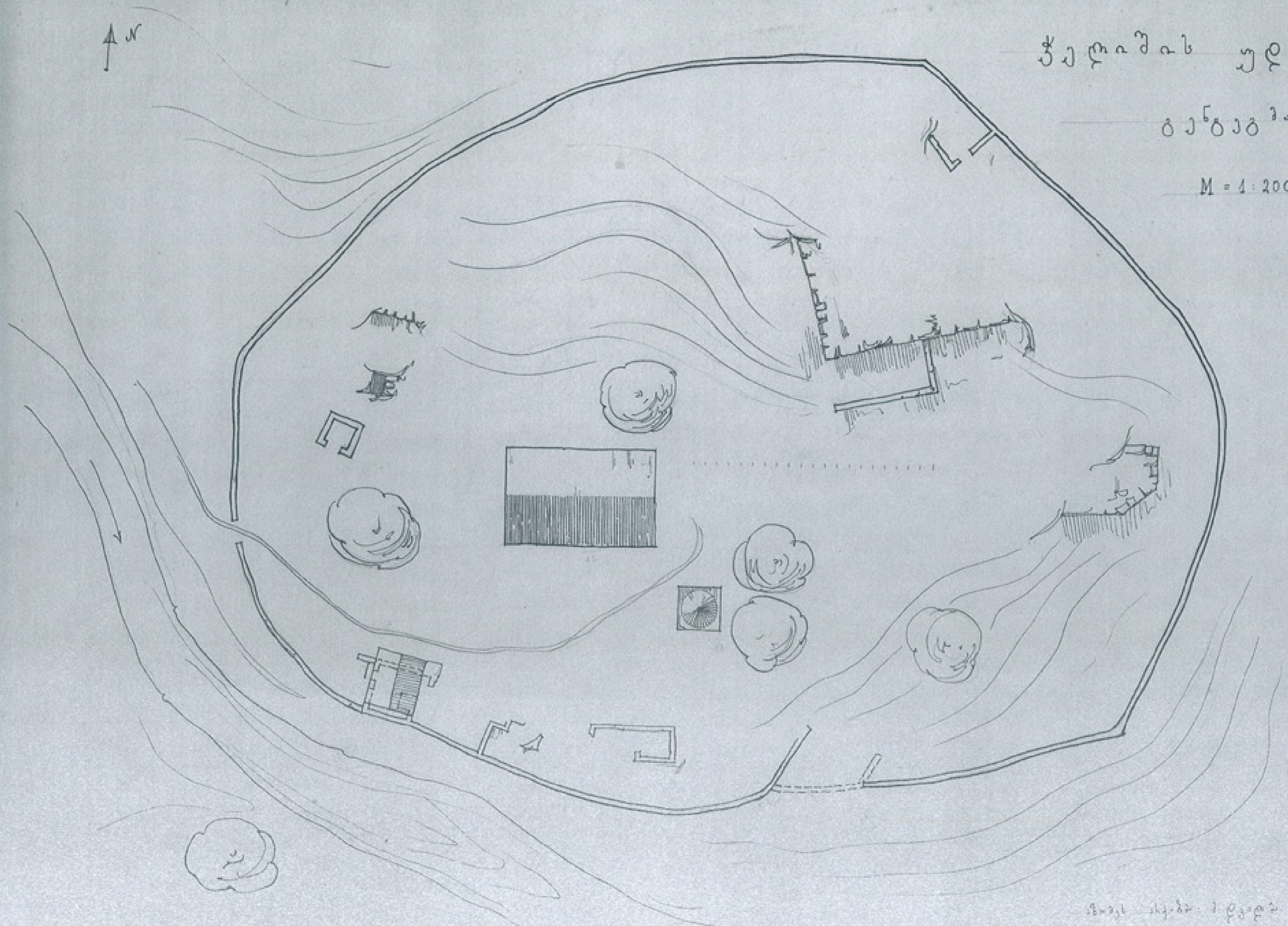

გეგმა შედგენილია რ. გეგმაძის მიერ
1959 წელს

ქუჩის უღებო

ქუჩის უღებო

განაგებობის ხედი აღმოსავლეთიდან

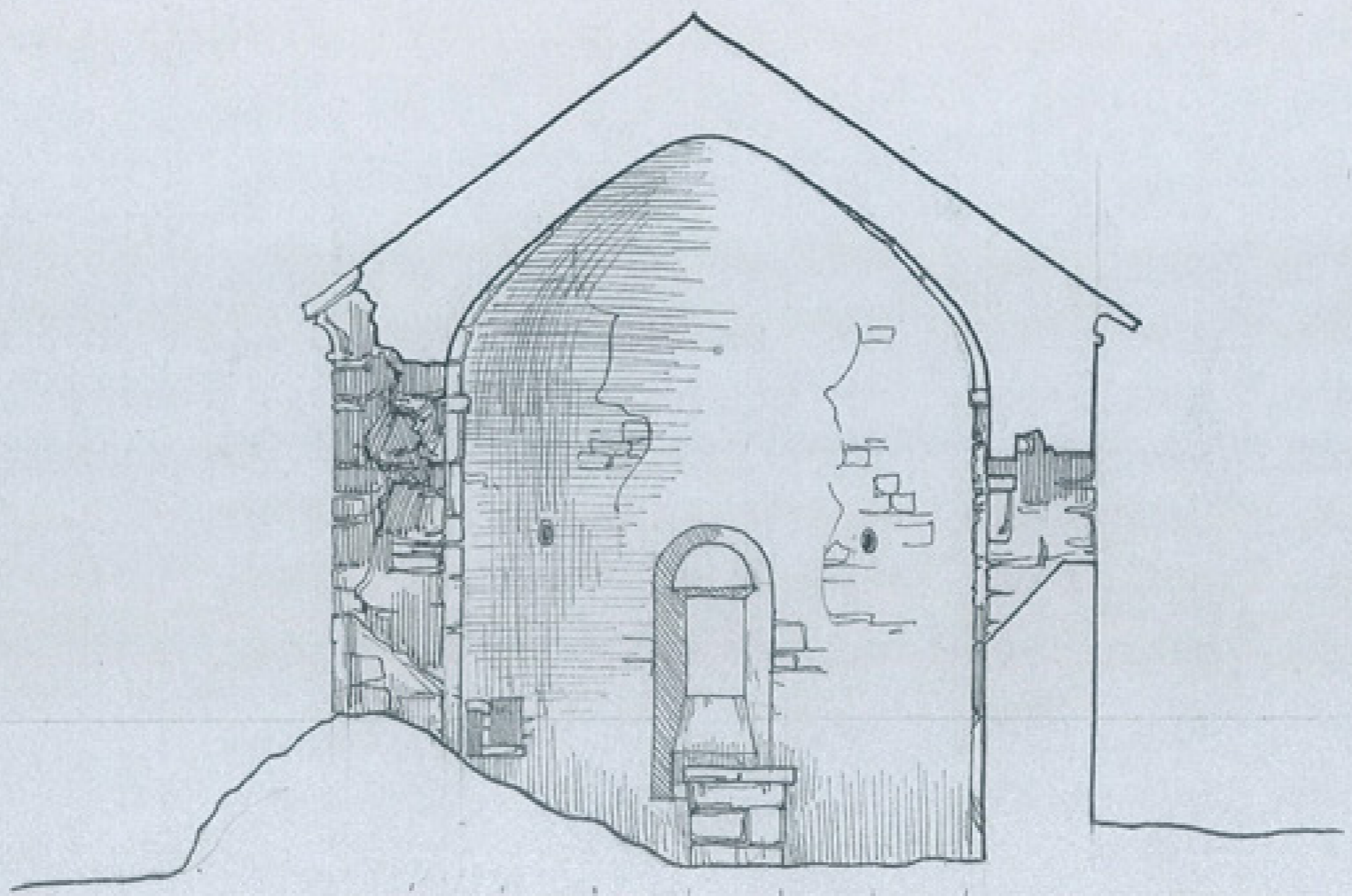

M = 1:50

განაგებობის ხედი აღმოსავლეთიდან
1950 წელი

157

ქუჩის უბან

ქუჩის

გ. წყნარის სკოლის დარბაზი

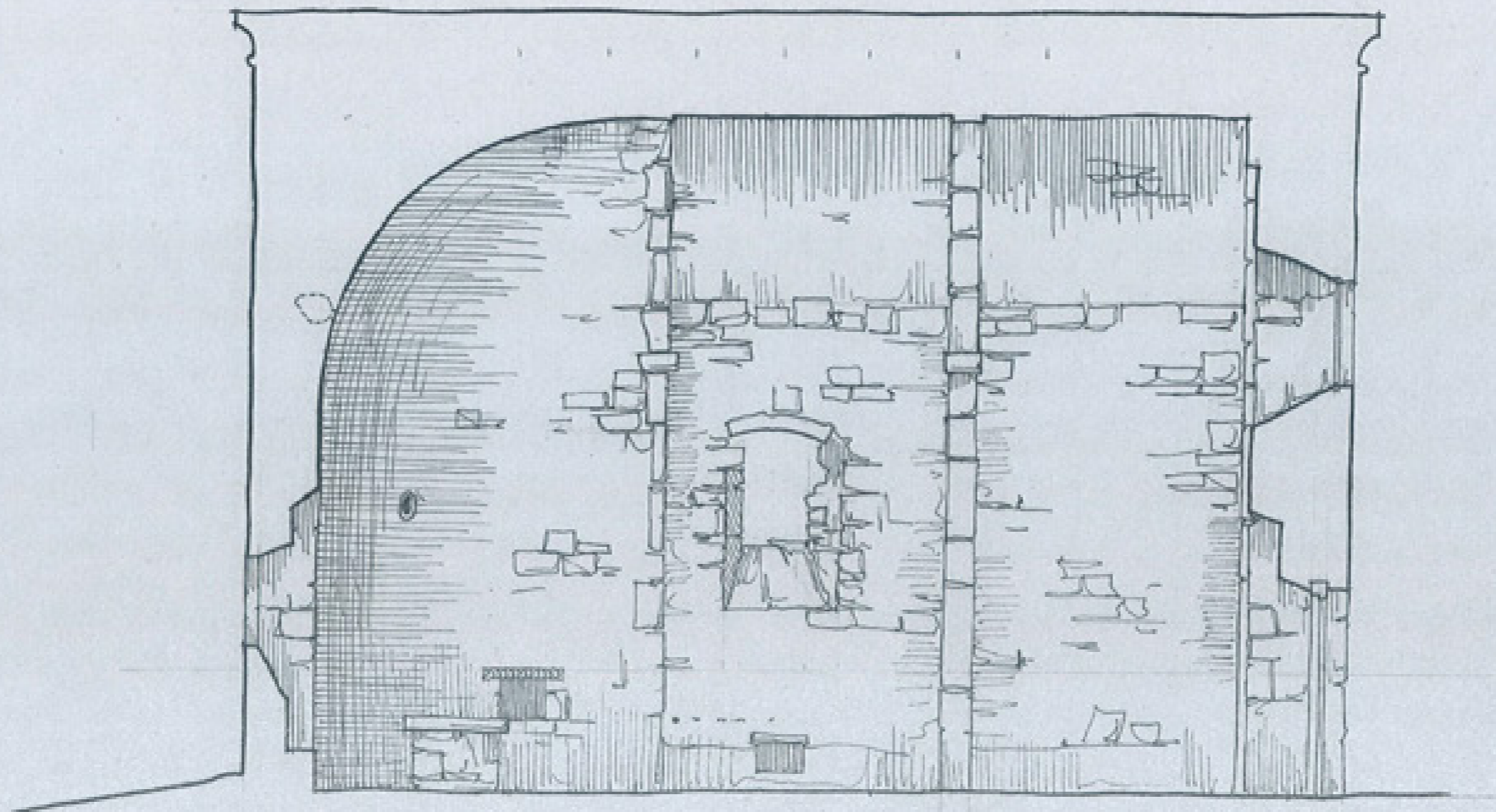

M = 1:50

მომზადებულია: მ. მჭედის მიერ
გ. წყნარის
1950 წ.

ქუჩის უღობი

განკვეთა ხედი სამხრეთისაკენ

ქუჩის

განკვეთა ხედი სამხრეთისაკენ

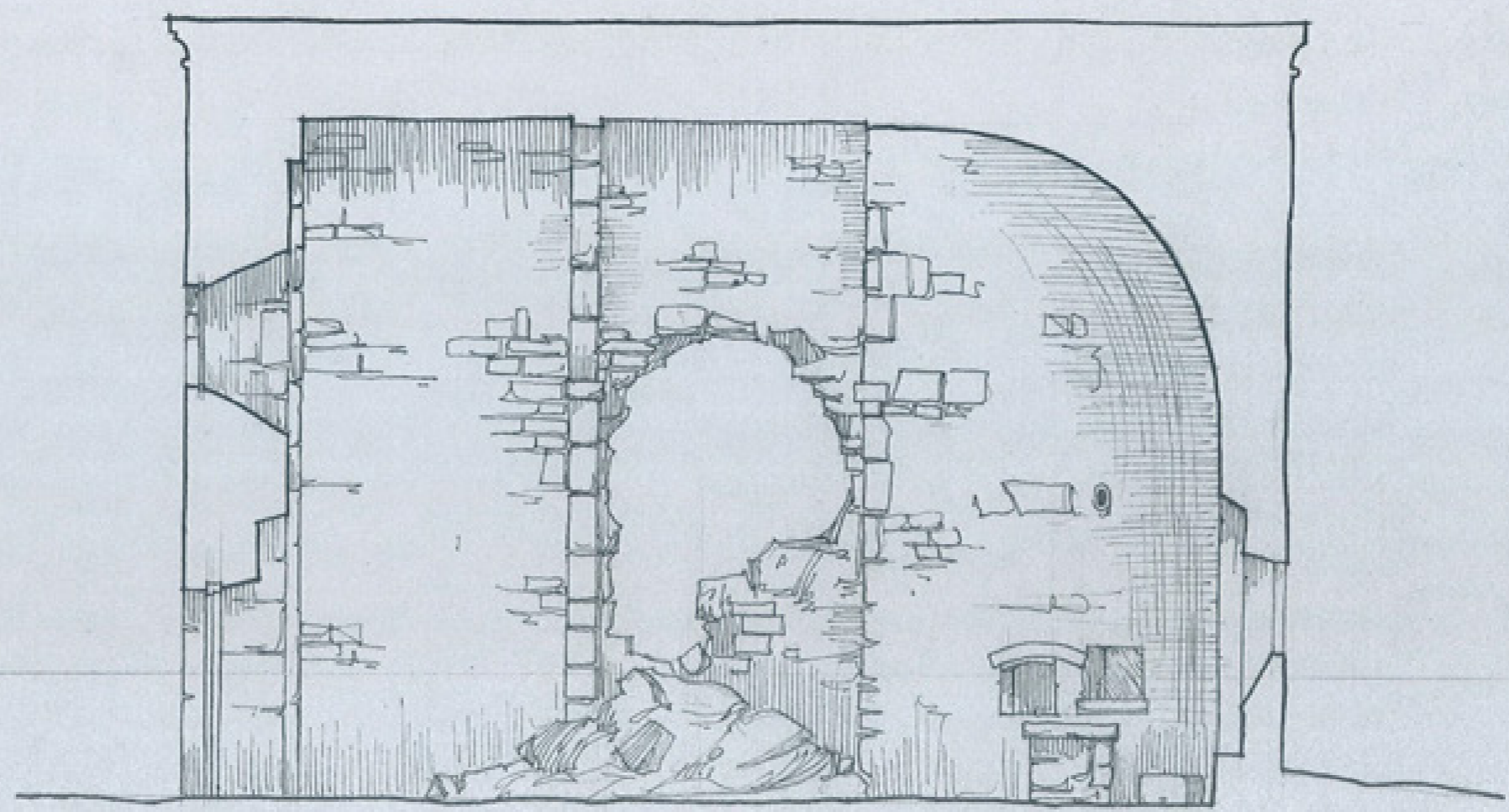

M = 1 : 50

მომზადებულია გ. ჯანაშიას მიერ
1959 წელს

ქვემოთ უფანტო

ქვემოთ

დასავლეთის დასაღი

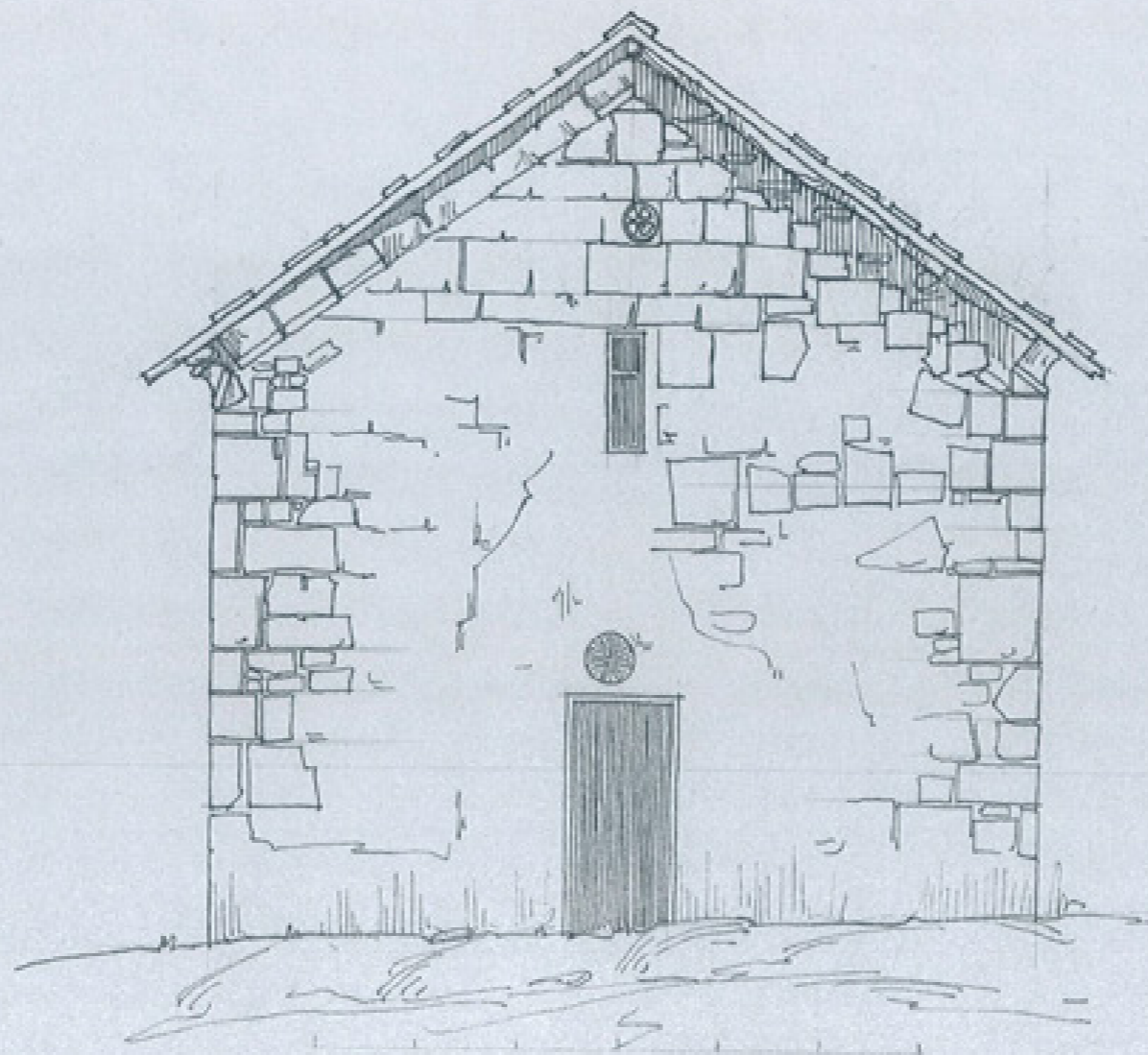

M = 1:50

მხატვრის ხელ: პ. მუსხელიძე
1959 წ.

1/50

ქვემოთადად უძველესი

ქვემოთადად

ქვემოთადად უძველესი

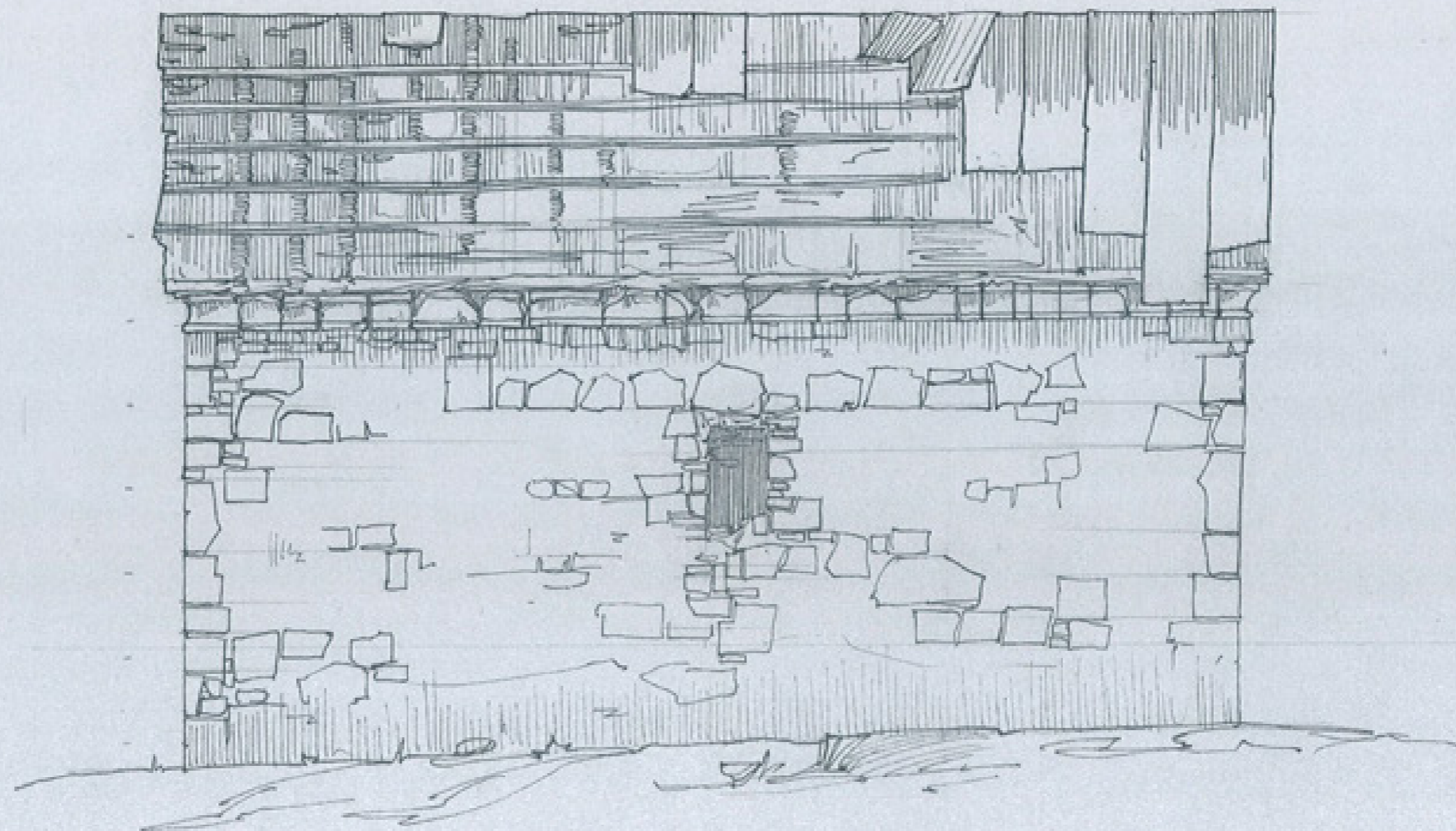

M = 1.50

მონაწილე: გ. ჯანაშია
1950 წელი

1.890

ქუე რ იშის ურბნო

უკრესი

ს. მ. ხ. რ. ე. ი. ს. ვ. ს. რ.

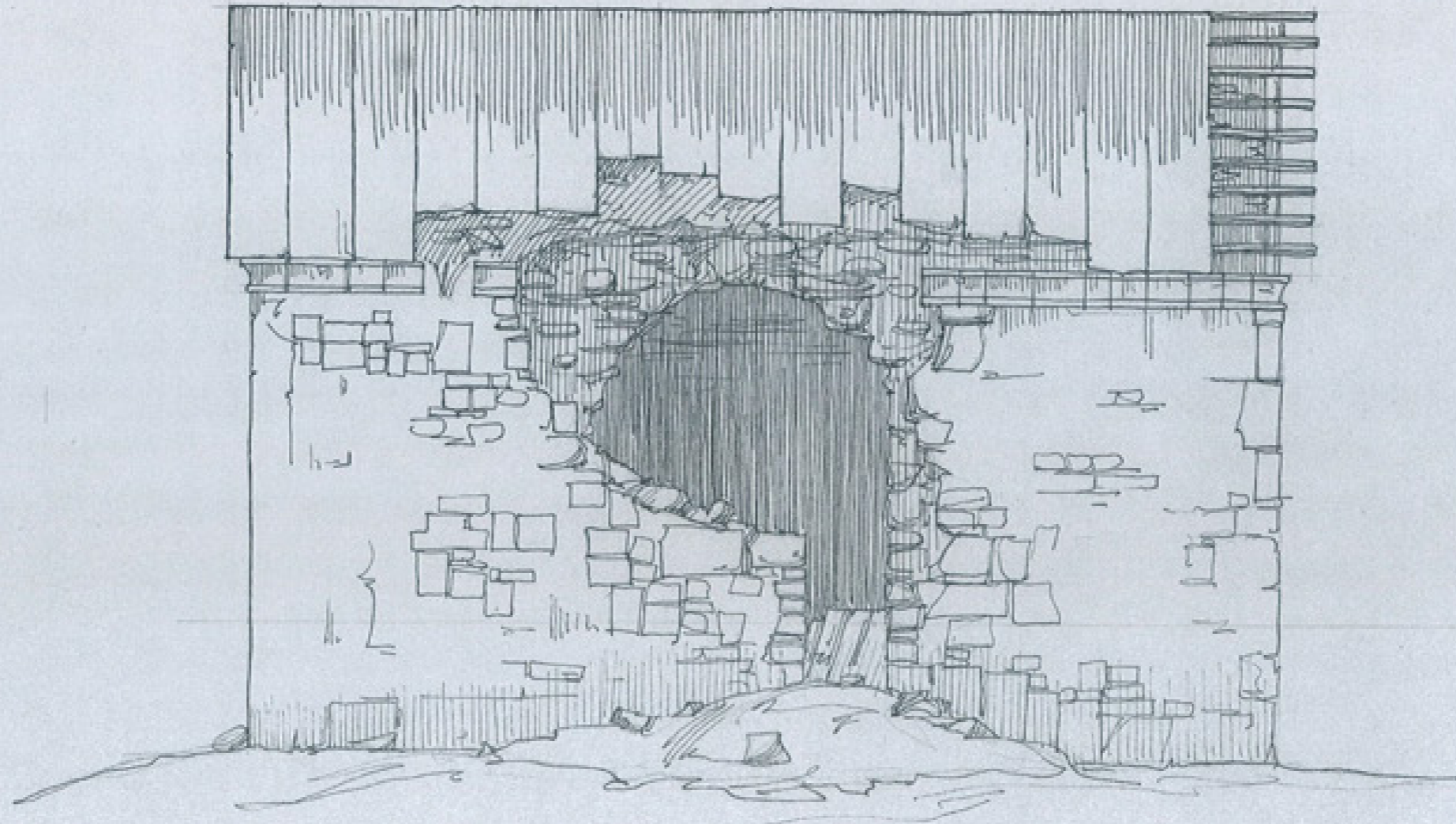

M = 1:50

ს. მ. ხ. რ. ე. ი. ს. ვ. ს. რ.

1959 წელი

ჭედიშის უღებნა

ქედიშის

აღმოსავლეთის
ქედიშის უღებნა

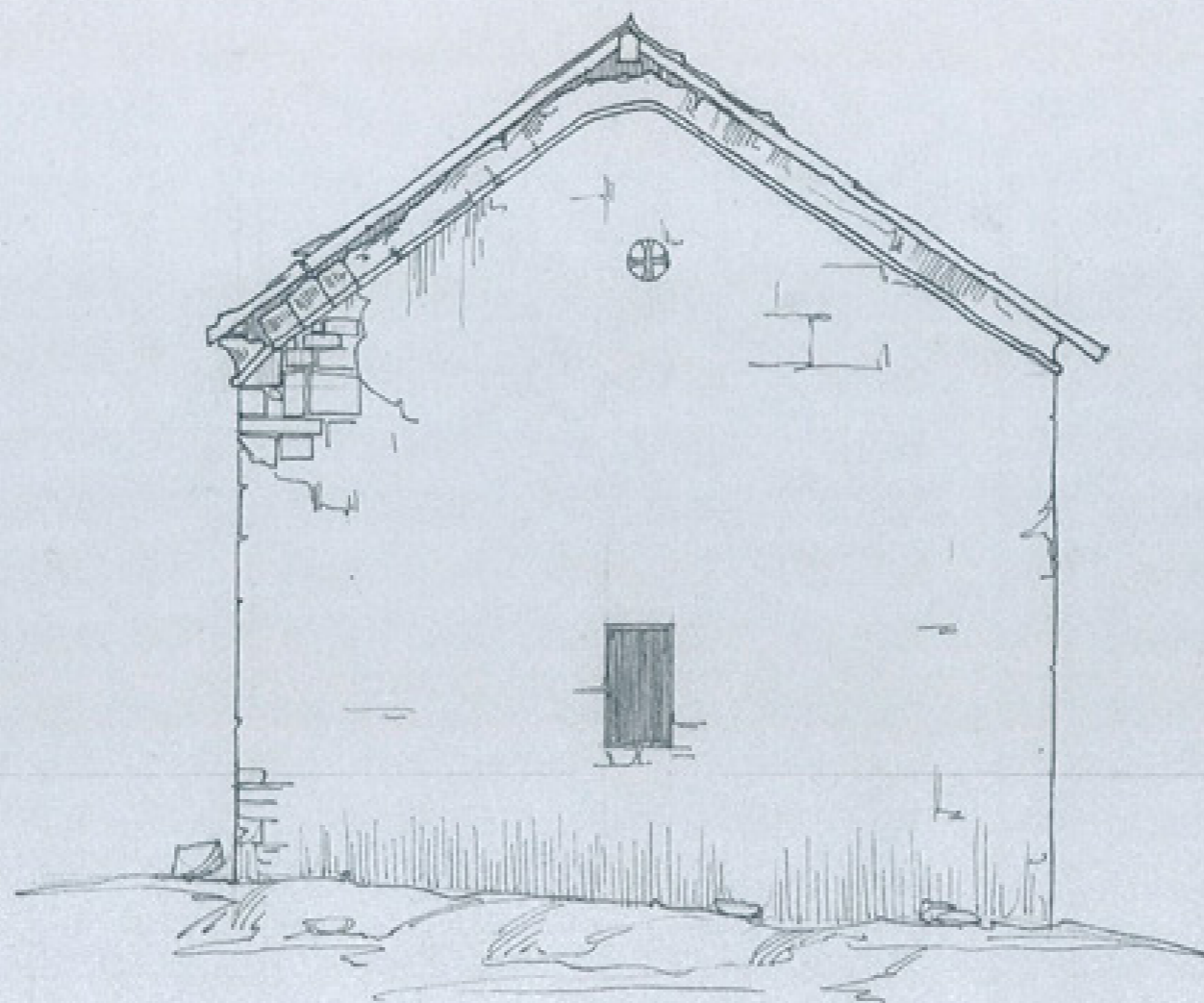

M = 1:50

სამუშაო სკიზა: ქედიშის უღებნა

1959