



შ. პ. ს. "ხადიში"

დირექტორი და მთავარი კონსტრუქტორი ვასილ ხადიშვილი

ტ. 599 78 55 96

vaso-xadishvili@mail.ru

შ. პ. ს. "ხადიში" ასრულებს ერთსართულიანი და მრავალსართულიანი სამრეწველო შენობებისა და ნაგებობების პროექტირებას სქისმურად აქტიურ ზონაში, როგორც ლითონის ისე რკინაბეტონის კონსტრუქციებში.

ასრულებს აგრეთვე საინჟინრო ნაგებობების, თბილელექტროსადგურების და კიდრელექტროსადგურების დამხმარე შენობების პროექტირებას.

ამასთანავე ასრულებს დაზიანებული შენობების აღდგენა-გამაგრების პროექტებს, მდინარეების ნაპირგამაგრებითი სამუშაოების პროექტებს და სხვა.

რეკვიზიტები:

კონკურსანტის იურიდიული ფორმა და დასახელება: შ.პ.ს „ხადიში“

ხელმძღვანელის სახელი და გვარი: ვასილ ხადიშივილი

კონკურსანტის იურიდიული მისამართი: ქ. თბილისი, მუხიანის 4ბმკ.რნ 29კ, №118

კონკურსანტის ფაქტიური მისამართი: ქ. თბილისი, მუხიანის 4ბმკ.რნ 29კ, №118

საიდენტიფიკაციო კოდი: 200128156

კონკურსანტის ტელეფონის ნომერი: 599 78 55 96

ელექტრონული მისამართი: vaso-xadishvili@mail.ru

ბანკის კოდი: BAGAGE22

ანგარიშსწორების ანგარიში: GE52BG0000000113689500

2. საკონკურსო წინადადების ფასი: 13 000 ლ. (ცამეტი ათასი ლარი დ.დ.გ გარეშე)

3. საკონკურსო წინადადების მოქმედების ვადა: 10-03-2015

4. ავანსის გამოყენების შემთხვევაში საავანსო თანხის ოდენობა პროცენტულად:

ხელმოწერა





გადამხდელის დასახელება
შპს ხადიში

ხელმძღვანელი
ვახილი ხადიშვილი

გადამხდელის მისამართი
გლდანი-ნაძალადევი / მუხიანი კორ.29 ბ.118

ელ-ფოსტა
irakhad@yahoo.com

ტელეფონი
599785596

ც ნ ო ბ ა

ექვლევა "შპს ხადიში"-ს (ს/კ 200128156) მასზედ რომ შემოსავლების სამსახურის ერთიანი ელექტრონული ბაზის მონაცემების მიხედვით 18/02/2015 წლის 14:48 საათის მდგომარეობით ერიცხება საღირებული ზედმეტობა -3774,48 ლარი.

N	გადასახადის დასახელება	ძირითადი	სანქცია	საურავი	ზედმეტობა
1	აქციზის გადასახადი	0	0	0	0
2	მოგების გადასახადი	0	0	0	3793,69
3	საშემოსავლო გადასახადი	0	0	0	154,7
4	სოციალური გადასახადი	0	0	14,98	0
5	ქონების გადასახადი	8,93	50	0	0
6	სხვა კარიშები	0	100	0	0
სულ:		8.93	150	14.98	3948.39

განმცხადებლის ხელმოწერა:

თარიღი: 18/02/2015

ID: 2792410



3398429

თბილისი 0114, გორგასლის ქ. 16

ანგარიშის რეკვიზიტები

სსიპ "შემოსავლების სამსახურის"
მიმღები ბანკი-სახელმწიფო ხაზინა
ბანკის კოდი | TRESGE22

სსიპ "შემოსავლების სამსახურის" ანგარიში/სახაზინო კოდი 707017021

ელ. ფოსტა: info@rs.ge, ვებ გვერდი: www.rs.ge

აფიდავიტი

საკონკურსო წინადადების დამოუკიდებლად განსაზღვრის თაობაზე

გამოცხადებულ კონკურსში მონაწილეობის მიღების მიზნით, ვადასტურებ, რომ ჩემს მიერ წარმოდგენილი საკონკურსო წინადადება შემუშავებულია კონკურენტისგან დამოუკიდებლად, ასევე ვადასტურებ, რომ:

- * ჩემთვის ცნობილია, რომ საკონკურსო წინადადება დისკვალიფიცირებული იქნება, თუ აღმოჩნდა, რომ აფიდავიტში მოცემული ინფორმაცია არის ყალბი ან/და ცრუ;
- * უფლებამოსილი ვარ პრეტენზიის მიერ, ხელი მოვაწერო ამ აფიდავიტს და წარვადგინო ეს საკონკურსო წინადადება;
- * ნებისმიერი პირი, რომლის ხელმოწერაც დაფიქსირებულია საკონკურსო წინადადებაზე, შესაბამისად უფლებამოსილია კონკურსანტის მიერ;
- * ჩემთვის ცნობილია რომ ტერმინი "კონკურენტი" აფიდავიტის მიზნებიდან გამომდინარე, გულისხმობს ნებისმიერ პირს, რომელიც შესაძლებელია იყოს კონკურსანტი ან/და წარადგინოს საკონკურსო წინადადება ამ კონკურსში;
- * მატერიალური გამორჩენის ან უპირატესობის მიღების მიზნით კონკურსანტსა და კონკურენტს შორის არ წარმოებულა კონსულტაცია, კომუნიკაცია, შეთანხმება ან მოლაპარაკება შემდეგ საკითხებთან დაკავშირებით:

საკონკურსო წინადადების ფასი;
 საკონკურსო წინადადების ფასის გამოთვლის შეთხადი, კოეფიციენტი ან ფორმულა;
 საკონკურსო წინადადების წარდგენა ან წარდგენისგან თავის შეკავება;
 ისეთი საკონკურსო წინადადების განზრახ წარდგენა, რომელიც არ აკმაყოფილებს გამოცხადებული საკონკურსო პირობებს;
 შესყიდვის ობიექტის ხარისხი, მოცულობა, ტექნიკურიპირობები ან მიწოდების დეტალები, რომელთაც ეხება საკონკურსო წინადადება;

- * საკონკურსო წინადადების პირობები კონკურსანტს წინასწარი განზრახვით, პირდაპირ ან არაპირდაპირ, არ გაუმჟღავნებია ან/და არგაუმჟღავნებს კონკურენტს საკონკურსო წინადადების განსაჯაროების მომენტამდე.

გავეცანი ამ აფიდავიტის შინაარსს და ვადასტურებ წარმოდგენილი ინფორმაციის უტყუარობას.

თანხმობა *ვასილ ხატიშვილი ვ. ხ. ჯ*

სახელმწიფო შესყიდვების მიზნებისთვის, აფიდავიტი წარმოადგენს საკონკურსო წინადადების დამოუკიდებლად განსაზღვრის თაობაზე წერილობით დოკუმენტს, რომლის ხელმოწერი, კონკურსანტის სახელით, ადასტურებს დოკუმენტში მითითებული ინფორმაციისა და გარემოებების უტყუარობას და საქართველოს კანონმდებლობით დადგენილი წესით პასუხს აგებს აღნიშნული ინფორმაციისა და გარემოებების უტყუარობაზე. აფიდავიტით განსაზღვრული პირობების დარღვევა იწვევს სისხლის-სამართლებრივ პასუხისმგებლობას საქართველოს სისხლის სამართლის კოდექსის 195¹ მუხლის შესაბამისად

საგადახდო დავალება N400
 "18" თებერვალი 2015 წელი

რეფერენსი
 3327651305

გადასხდელის დასახელება: ვასილ ხადიშვილი		ანგარიში (დებიტი) GE09BG4501981190090000 (ძველი ანგ.)		თანხა 50-00
გადასხდელის ბანკი: სს "საქართველოს ბანკი"		ბანკის კოდი BAGAGE22		თანხა სიტყვებით ორმოცდაათი ლარი 00 თეთრი
გადასახდის გადასხდელის დასახელება: ვასილ ხადიშვილი		საიდენტიფიკაციო კოდი 01001038844		
მიმღების დასახელება: ბიუჯეტის შემოსულობების კრთიანი ანგარიში		ანგარიში/სახაზინო კოდი (კრედიტი) 707797131		ბანკის აღნიშვნები
მიმღების ბანკი: სახელმწიფო ხაზინა		ბანკის კოდი TRESGE22		ბანკში შემოსვლის თარიღი: 18.02.15
გადახდის დანიშნულება: ტენდერში მონაწილეობის საფასური				ვატარებულის ბანკის მიერ: 18.02.15
დამატებითი ინფორმაცია:				ხელმოწერა
ხელმოწერები: <i>ვ. ხა</i>		ხელმძღვანელი _____ მთ. ბუღალტერი _____		გადასხდის თარიღი

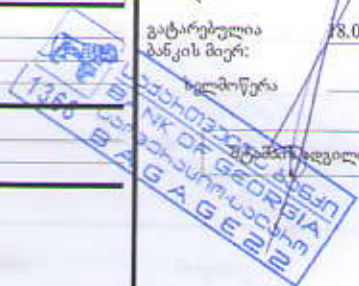

ქ. თელავი. ერეკლე II გამზირი №4-ში მდებარე სამხატვრო სკოლისა და
ელენე ახელედინის ქ. № 12 მდებარე ისტორიული შენობების რეაბილიტაციის
საკონკურსო პროექტი

შ.პ.ს „ხადიში“

ხელმძღვანელი: ვ. ხადიშვილი

განმარტებითი ბარათი

ქ. თელავში, დაზიანებული ისტორიული შენობის კვლევა-რეაბილიტაციის საპროექტო დოკუმენტაციის მომზადების კონკურსში მონაწილეობის მისაღებად დავათვლიერეთ ერეკლე II გამზირის №4 მდებარე ისტორიული შენობა, სადაც ამჟამად განთავსებულია სამხატრო სკოლა და ელენე ახელელიანის ქ. № 12 მდებარე ორსართულიანი ისტორიული სახლი.

ქ. თელავი ერეკლე II გამზირი №4 სამხატვრო სკოლა

სამხატრო სკოლის შენობის დათვალერებისას მისი აღდგენა გამაგრების კუთხით, ავღნიშნავ შემდგომხ: ეზოს მხრიდან არსებული თაღი, სადაც ერთ ერთ თაღი გაბზარულია, საჭიროებს მთლიანი თაღის გრძივი გამაგრების მოწყობას, გარეთა და შიგნითა სიბრტყეებში ლითონის ბრტყელი მჭიმების მოწყობის საშუალებით. სავარაუდოდ გზარი მიწის ძვრით არის გამოწვეული.

მცდელობა მოეწიოთ აივანი ხის ძელებზე დახრილი გრძივი ხაყრდენების საშუალებით, სეენი მოსაზრებით მიუღებელია არა მარტო კონსტრუქციულად არამედ მხატვრული თვალსაზრისითაც. აივანი საკმაოდ განიერი, საჭირო იქნება სამშენებლო კონსტრუქციებში მიღებული საინჟინრო გადაწყვეტილების კვანძების საშუალებით გამაგრდეს. ამ გზით საიმედოა იქნება უზრუნველყოფილი.

შენობა საჭიროებს აგრეთვე ფიცრის იატაკის სავარაუდოდ 50% განახლებას, შესაძლებელია ხის კოჭების შეცვლა- განახლებაც გახდეს საჭირო, რომელიც პროექტის შესრულებისას და ზოგჯერ სამუშაოების შესრულების დროს გამოიწვდება. შენობის სახურავი და ქუჩის მხრის ნაწილი არ საჭიროებს რაიმე ღონისძიებებს ის ნორმალურად არის შესრულებული. ამ შენობაში მთლიანად ჩასატარებელია სამღებრო სამუშაოები. ცალკეულ ადგილებში ბათქაშის მოწყობის თანდართვით.







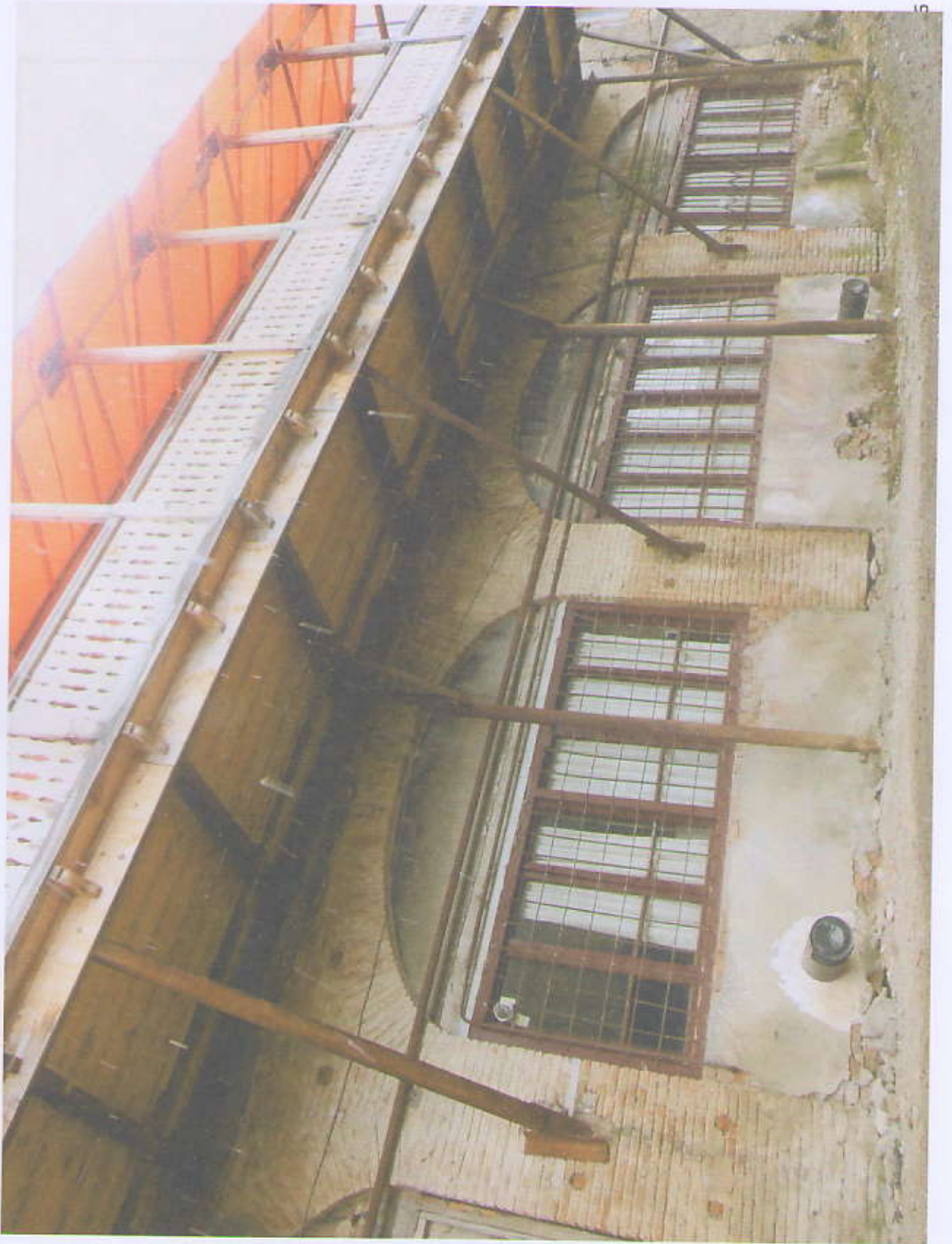

Architectural drawing of a building facade with a balcony and arched windows.

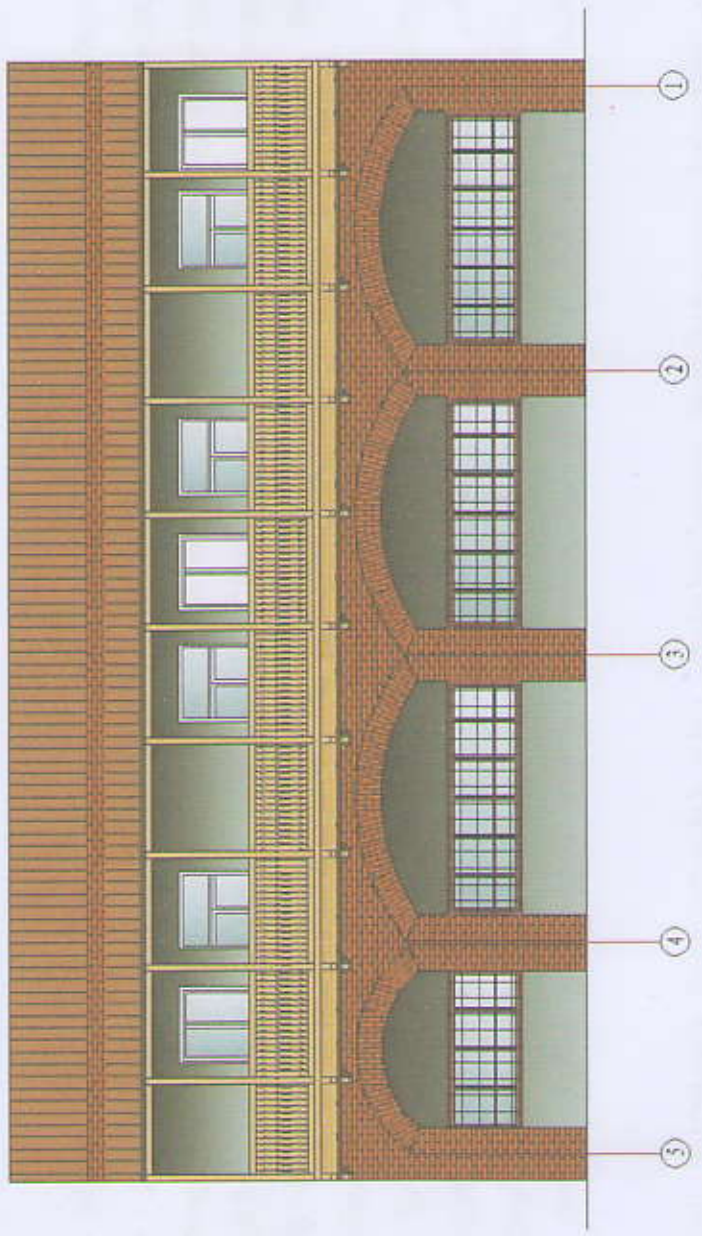

ქ. თელავი კლენე ახელქედიანის № 12

კლენე ახელქედიანის ქუჩის №12-ში არსებული ორ სართულიანი შენობის დათვალეირებისას ნახული იქნა მრავლობითი დაზიანებები, რომლებიც გამოწვეულია სეისმური დატვირთვებით ასევე ქარისა და ბუნებრივი ნალექის ზემოქმედებით.

შენობის გარეთა მხარეს, ორმხრივად მოწყობილი აივანი ცალკეულ ადგილებში მთლიანად ჩამოშლილია, სხვაგან სადაც შეჩინილია იქ დამზალია ან ისეა დაზიანებული, რომ მისი შენარჩუნება არ იქნება შესაძლებელი. ორმხრივი აივანი განიცდის როგორც ნალექის, ისე ქარის დატვირთვების ძლიერ ზემოქმედებას, თანაც არსებული არამტკიცე ჩამავრების პირობებში. ამის გამო საჭიროა სვეტების ქვეშ საძირკვლების მოწყობა, ორივე სართულის სვეტების გადაწყვეტა, მეორე სართულის იატაკისა და მასზე სახურავის მოწყობის გადაწყვეტა მათი სიმტკიცისა და მდგრადობის უზრუნველყოფა.

შენობის შიგნით მეორე სართულზე არსებული 2 ოთახიდან ერთ-ერთის ზემოთ სახვეწის გადახურვა დამზალია სახურავიდან ჩამოსული ნალექის ზეგავლენით და საჭიროებს მის გამოცვლას, გარკვეული ნაწილი კონსტრუქციების ხელმეორედ გამოყენების გზით. პროექტის შედგენისას, საჭირო იქნება ჰერის შეფიცვრის ჩამოსხნა და კოჭოვანი უჯრედის საჭირო ღონისძიებების განსაძღვრა. საჭიროა აგრეთვე კედლებზე ბაკრული შპალერის ჩამოსხნა საეჭვო ადგილებში

რაც შეეება ჰერის სახურავის მდგომარეობას იქაც არასახარბიელო მდგომარეობაა. ქართული კრამიტის ქვეშ სამკუთხა კვეთის ნივნივებს თითქმის მთლიანად ღპობის კვალი აჩნევი.

სხვეწის თაგზე ვერდნობა თავსა და ბოლოში ტორეცის სამკუთხა მოხაზულობის კედელს და შუა ნაწილში წყობისაგან შესრულბულ დიდი ზომის მქონე სვეტს. მთელი 6,0 და 5,0 მეტრის სიგრძის მონაკვეთში საყრდენის არ რსებობის პირობებში ამ თავხეს აჩნევი დაზიანებები და მრავალჯერ ნაწვალები ბაძლიერების მცდელობები.

შენობის სახურავის კეხის ქვეშ გრძობი კედლის არ არსებობის გამო ვერ მოუწევიათ საყრდენები თავისი ქვეშ და არ არის მოწყობილი ნივთების დამტკერი დახრილი გამბრჯენები და მათი შემოკლება, რის გამოც მოქანავე ნივთების პირობებში სახურავზე აღვიღს ინაცვლებს კრამიტი, რის შედეგადაც ხდება ნალექის შეღწევა სათავსოებში.

სახურავის თავზე როგორც კოქეით, კვრდნობოდა მთელ II მ სივრცეზე 3 წერტილში. კრამიტების გარკვეული მასის დატვირთვა მოდის შუა ადგილას მასურ სვეტზე, ხოლო გარკვეული ნაწილი ტორეცის მხარეს მოწყობილ 20 სმ სისქის სამკუთხა კედელზე, რომელიც გაძლიერებულია კედლის ფიგუროვანი გასქელების გზით.

სხვენში კედელი სხვენის იატაკიდან აწეულია 1,10 - 1,15მ-ით, ტორეცებში კედელი აწეულია სამკუთხა ფორმით, რომლის სიმაღლე არის 2,60მ, სისქით 20სმ გასქელებული ფანჯარიანი გარკვეული ფორმის კონსტრუქციით, რითაც თხელ კედელს ანიჭებს მდგრადობას. მიღებულმა კონსტრუქციულმა გადაწყვეტამ ვერ უზრუნველყო კედლის სიმტკიცე და სეისმური ზეგავლენით გაუნდა საკმაოდ მოზრდილი ბზარი. სხვენში სხვადასხვა აღვიღას არის შედარებით მცირე ზომის ბზარები

გასაძლიერებელია სხვენში ასახვადი კიბის კედლები. ეს კიბე სქელი შუა განივი კედლის შუაშია მოთავსებული და ამით ეს კედელი არის შესუსტებული. იმისათვის, რომ შევინარჩუნოთ მდგრადი სისტემა საჭიროა კედლის თავზე გატარებული იქნას რკინა ბეტონის გარკვეული ფორმის სარტყელი, რომელიც გაივლის სამკუთხა ფორმის ტორეცის კედლის თავზე. საჭირო იქნება დამატებითი მზიდი კონსტრუქციის მოწყობა, რათა თავისი ქვეშ გარკვეულ მანძილებზე მოეწყოს საყრდენები და განმბრჯენები ნივთების დასახმარებლად.





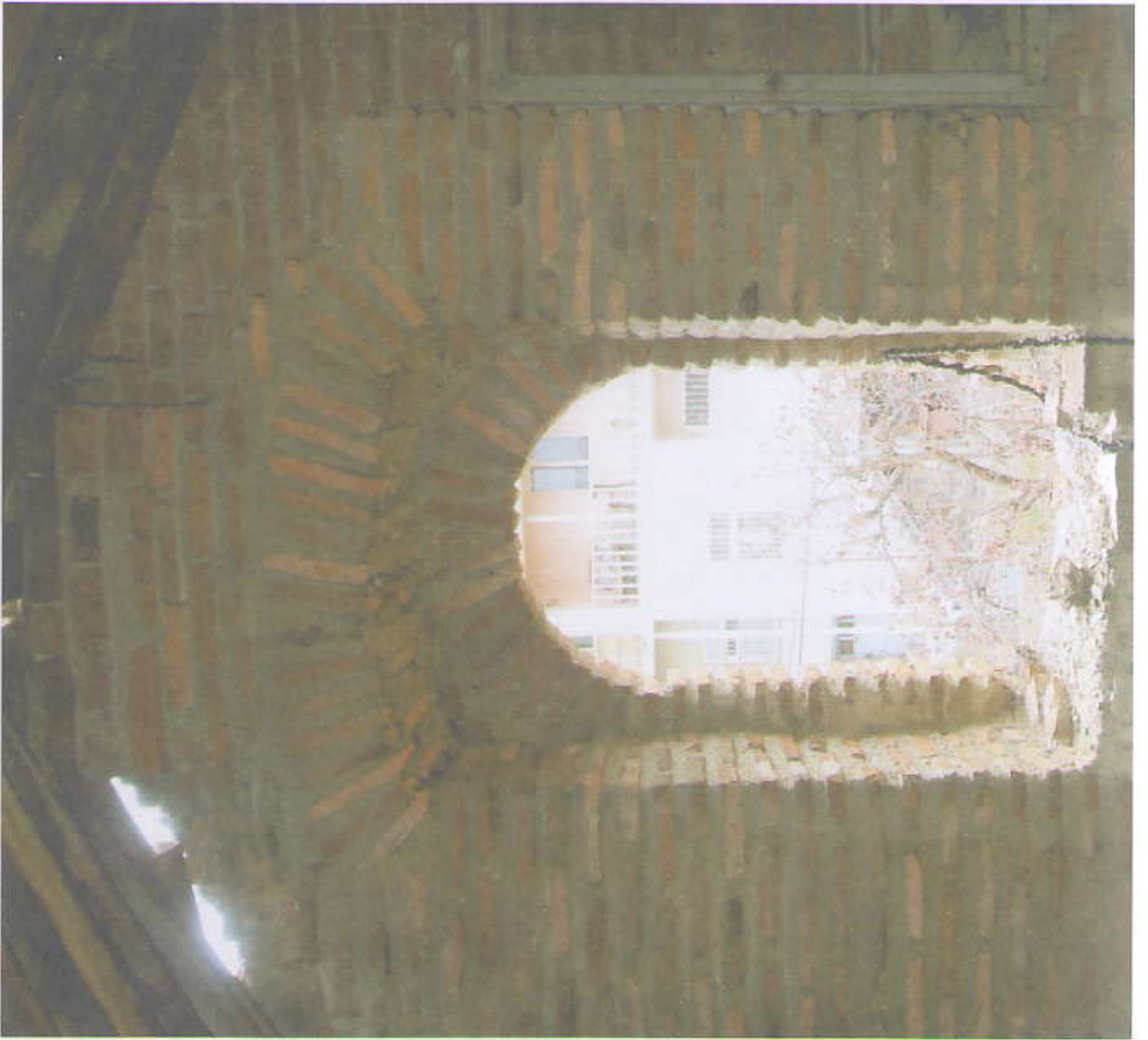





Ҷисми Ҳ - 3



შახტის ს - ბ

