

ლოკალური რესურსული ხარჯთაღიქვია კ. ბათუმში, ფარნავაზ მეფის №41-ში მდებარე საცხოვრებელი სახლის სადარბაზოს ხის კარების აღდგენა-რესტავრაცია.

| № | სამუშაოს დასახელება | განზომილების დასახელება | რაოდენობა (დანიშნულება) | ერთეულის ფასი (ლარი) | სულ |
|----|--|-------------------------|-------------------------|----------------------|-----------------|
| I | ხის კარების აღდგენა რესტავრაცია | კვმ | 4.02 | 1,187.49 | 4,773.70 |
| 1 | ხის მახალი | კვმ | 0.07 | 1,200.00 | 84.00 |
| 2 | სახელური | ცალი | 2 | 150.00 | 300.00 |
| 3 | სახელური შიგა | ცალი | | | |
| 4 | ჩასაკეტი მუქანიზმი გასაღებით | ცალი | 2 | 40.00 | 80.00 |
| 5 | პიდრავლიკური კარის ხაკეტი | ცალი | 1 | 60.00 | 60.00 |
| 6 | კარის ზედაჭედა ჩამკეტი | ცალი | 2 | 25.00 | 50.00 |
| 7 | ლატუნის ფორფიტა | ცალი | 2 | 40.00 | 80.00 |
| 8 | მინა მსუბუქად დაბურული | კვმ | 1.2 | 55.00 | 66.00 |
| 9 | ხაღებავი ჭედლითინისათვის | კმ | 0.5 | 12.00 | 6.00 |
| 10 | გრუნტი | კმ | 5 | 35.00 | 175.00 |
| 11 | ხაღებავი | კმ | 5 | 45.00 | 157.50 |
| 12 | ანტი სეპტიკი | კმ | 2 | 26.00 | 52.00 |
| 13 | გამხსნელი, სმიკა | ლ | 6 | 30.00 | 180.00 |
| 14 | წებო | კმ | 2 | 25.00 | 50.00 |
| 15 | შკურკა | | | | 80.00 |
| 16 | სამშენებლო რესურსების მიხედვით პირდაპირი დანახარჯების ჯამი | | | | 1,420.50 |
| 17 | მოსამზადებელი სამუშაოები | | | | 150.00 |
| 18 | აიუნციოსტარტეჯა სპეცქიმიური საშუალებებით, | კვმ | 8.04 | 120.00 | 964.80 |
| 19 | გამოფიტული დეკორატიული ფორმების გამოცემა და აღდგენა. | ცალი | 4 | 50.00 | 200.00 |
| 20 | კარის ძირითადი სამუშაოები, შემავსებლებით შევსება-აღდგენა. დაშკურკვა, მოპირკეთებამდე მოყვანა. | კვმ | 8.04 | 90.00 | 723.60 |
| 21 | მოსამზადებელი სამუშაოები | კვმ | 8.04 | 120.00 | 964.80 |
| 22 | დემონტაჟი მონტაჟი | | | | 350.00 |
| | შრომითი დანახარჯები | | | | 3,353.20 |
| | ჯამი | | | | 4,773.70 |
| | ზედნაღები ხარჯები | 10% | | | 477.37 |
| | ჯამი | | | | 5,251.07 |
| | სახარჯთაღიქვო მოგება | 8% | | | 420.09 |
| | ჯამი | | | | 5,671.16 |
| | ფაქტ | 18% | | | 1,020.81 |
| | სულ | | | | 6,691.96 |

ფარანავა მუშის №41

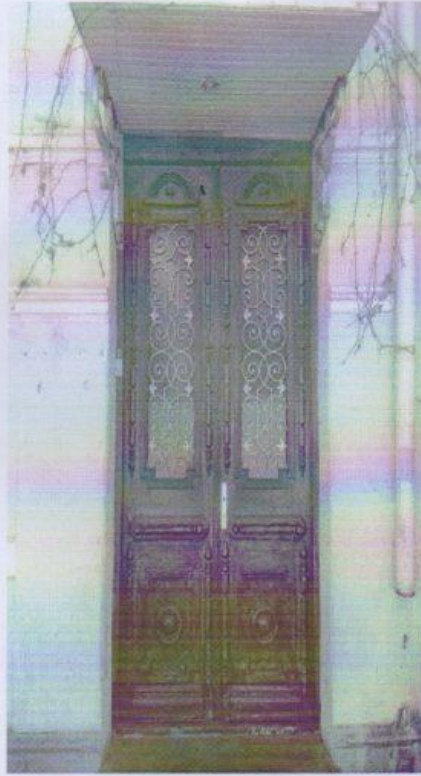

2.87 cm.

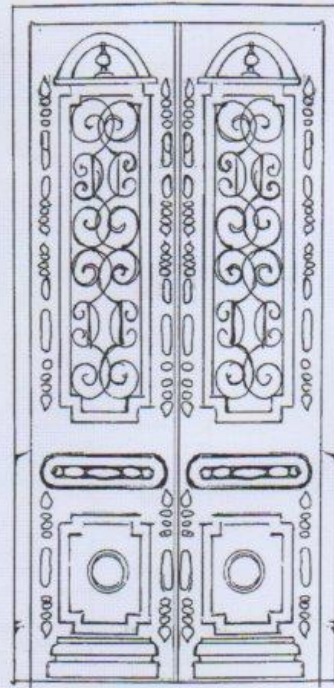

1.46 cm.