

ლოკალური რესურსული ხარჯთაღიქვხე ქ. ბათუმში, ზ. გამსახურდიას №4-ში მდებარე საცხოვრებელი სახლის საღარბაზოს ხის კარების აღდგენა-რესტავრაცია.

№	სამუშაოს დასახელება	განზომილების დასახელება	რაოდენობა (დანიშნულება)	ერთეულის ფასი (ლარი)	სულ
1	ხის კარების აღდგენა რესტავრაცია	კვმ	5.75	964.43	5,545.50
1	ხის მასალა	კვმ	0.06	1,200.00	72.00
2	სახელური	ცალი	2	150.00	300.00
3	სახელური შიგა	ცალი	1	20.00	20.00
4	ჩასაკეტი შიგნითი გასაღები	ცალი	1	80.00	80.00
5	პიდრავლიკური კარის საკეტი	ცალი	1	60.00	60.00
6	კარის ზედა-ქვედა ჩამკეტი	ცალი	2	25.00	50.00
7	ლატუნის ფორფიტა	ცალი	2	40.00	80.00
8	მინა მსუბუქად დაბურული	კვმ	1.5	55.00	82.50
9	საღებავი ჰემ-ლითონისათვის	კვ	0.5	12.00	6.00
10	გრუნტი	კვ	3	35.00	105.00
11	საღებავი	კვ	3.5	45.00	157.50
12	ანტი სეპტიკი	კვ	2	26.00	52.00
13	გამხსნელი	ლ	6.5	25.00	162.50
14	წებო	კვ	1	30.00	30.00
15	შკურკა				80.00
16	სამშენებლო რესურსების მიხედვით პირდაპირი დანახარჯების ჯამი				1,337.50
17	მოსამზადებელი სამუშაოები				150.00
18	აფხიკოს-გარეცხვა სპეციალური საშუალებებით,	კვმ	11.5	90.00	1,035.00
19	გამოფიტული დემონტაჟული ფორმების გამოცვლა და აღდგენა.	ცალი	2	60.00	120.00
20	კარის ძირითადი სამუშაოები, შემაჯავებელი შექმნა-აღდგენა-დაშკურკვა, მოპირკეთებამდე მოყვანა.	კვმ	11.5	90.00	1,035.00
21	მოსამორკეტებელი სამუშაოები	კვმ	13.8	110.00	1,518.00
22	დემონტაჟი მონტაჟი				350.00
	შრომითი დანახარჯები				4,208.00
	ჯამი				5,545.50
	ზედნაღები ხარჯები	10%			554.55
	ჯამი				6,100.05
	სახარჯთაღიქვხო მოგება	8%			488.00
	ჯამი				6,588.05
	ფაქტ	18%			1,185.85
	სულ				7,773.90

ბამსანურლიან ქ. №4

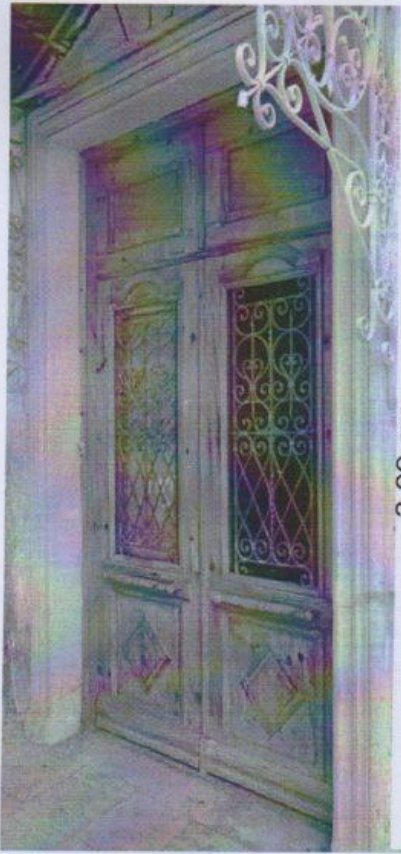

3.09 cm.

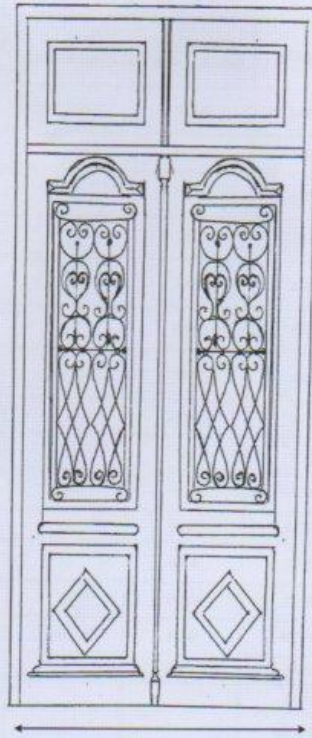

1.86 cm.