

ქ.მცხეთა,სოფელი მუხრანის,სახელმწიფოს საკუთრებაში არსებული
69823კვ/მ სასოფლო-სამეურნეო დანიშნულების მიწის ნაკვეთი.

საძღველ საღებონსტრაციო ფერმის პროექტი
„მსპიზი“



TOURBILLON
DESIGN THAT STANDS THE TEST OF TIME

| | | |
|---|---|------------------------|
| თანხმების დამტკიცება | საქონლის საკადასტრო | საქონლის საკადასტრო |
| მარკეტინგის სამსახურის პროექტის კონსტრუქტორი | ბიზნეს-პლანის სამსახურის საკადასტრო | საქონლის საკადასტრო |
| პროექტის სამსახურის პროექტის კონსტრუქტორი | საკადასტრო | საკადასტრო |
| 25.05.2015 წ. | | |

განმარტებითი ბარათი

საკონკურსო დავალება ითვალისწინებს,ქმცხეთა,სოფელი მუხრანი,სახელმწიფოს საკუთრებაში არსებული 69823მ² სასოფლო-სამეურნეო დანიშნულების მიწის ნაკვეთზე დაპროექტდეს და აშენდეს საცდელ სადემონსტრაციული ფერმები.

პროექტი დაპროექტდა ტერიტორიის შესწავლით ქარის მიმართულების და შესაბამისი ყველა ნორმების გათვალისწინებით, კონსულტაციას გაედიოდით შესაბამისი სფეროს მეცნიერ თანამშრომლებთან.

პროექტირებაში ჩართულნი არიან გამოცდილი ინჟინერ მშენებლები:

გ.ქორიძე - რომელსაც გამოცდილება აქვს საქართველოს მასშტაბით სასოფლო-სამეურნეო ობიექტების სათბურების,საძროხე და საღორე ფერმების შიგა და გარე ქსელების პროექტირებაში.

გ.ძაგანია - „სოფლმეურნეობის პროექტი“-ის საინჟინრო ჯგ.ხელმძღვანელი,რესპუბლიკის სასოფლო-სამეურნეო ობიექტების,ადმინისტრაციული და საძროხე-საღორე ფერმების,სათბურების გათბობა-ვენტილაცია,შიგა და გარე წყალკანალიზაციის საინჟინრო ქსელების პროექტირებაში.

წარმოდგენილი ესკიზური პროექტის განხილვა:

საოფისე შენობა ნაგებობა წარმოდგენს ორ სართულს მართკუთხა ფორმის, რომელიც გამოყენებული იქნება:

ადმინისტრაციული,სადემონსტრაციო, საგამოფენო,საკონფერენციო, მეცნიერ თანამშრომლების და სხვა ტექნიკური სათავსოებისათვის.

ექსტერიერი გადაწყვეტილია თანამედროვე მინიმალისტურ სტილში,თანამედროვე მასალების გამოყენებით,ძირითად მასალას წარმოდგენს მინა,ლითონი და ბეტონის ფილები,რომლის საერთო ვიზუალი სრულად შეესაბამება საოფისე შენობის იერსახეს.

ცხენების თავლა საჯინიბო წარმოდგენს მართკუთხა ფორმის ნაგებობას ცხენების სადგომით ტექ.სათავსოებით და ცხენების სატრენაჟორო სარბენი ბილიკით.ფასადი გაილესება და შეიღებება სპილოს ძვლის ფერად,თავლის გადახურვა წარმოდგენს ორ ქანობიან თაღოვან გადახურვას,რომელიც გადაიხურება მწვანე ფერის მეტალო-კრამიტის სახურავით.

მსხვიფეხა რქოსანი საქონლის ფერმა წარმოადგენს ორ მართკუთხა ფორმის ძროხების სადგომს მათ შორის დამაკავშირებელი ნაგებობით სადაც განთავსდება სარძევე,საყველე,სამშობიარო ბოქსი,ლაბორატორია,გასახდელები საშხაპეებით და ვაკუუმ ტუმბოს ოთახები,აგრეთვე ფერმებს გააჩნია სეირანები,რომლებიც გადაიხურება ხის პერგოლით,ფასადი შეიღებება სპილოს ძვლის ფერად,გადახურვა ორ ქანობიანია და გადაიხურება მწვანე ფერის მეტალო-კრამიტის სახურავით.

მეფრინველეობა: წარმოდგენილია ინკუბატორი,საბატე იხვის მოზარდული,საბატე საიხვე,ფრინველი ქათამი ინდაური და საწიწილე ჭუკის ფერმა. ყოველი მათგანის ფერმა წარმოადგენს ერთი სტილის ნაგებობებს,ორ ქანობიანი მწვანე ფერის მეტალო-კრამიტის გადახურვით ხის ნივნივებით და დეტალებით.

მეფუტკრეობა,მეფუტკრის საცხოვრებელი სახლი.

შენობის იერსახის იდეა კონცეფცია გამომდინარეობს ფუტკრის ფიჭის ფორმიდან გამომდინარე,შენობაში განთავსებული იქნება მეფუტკრის სამუშაო ოთახი,თაფლის საწური და ფუტკრის პროდუქტების შესანახი პროდუქტების ოთახი,სამზარეულო,ინვენტარის ოთახი,მოსასვენებელი ოთახი და საშხაპე ტუალეტით და დიდი ტერასით სადაც მოთავსდება 10 ცალი ფუტკრის სკა.

შენობა მოგრძო ფორმის ორი ექვსკუთხა ფორმის ნაგებობაა,რომელიც მოპირკეთდება ხის მასალით,ხის კოჭებისა და ხის მასალის არქ.დეტალების გამოყენებით.გადახურვა მოეწყობა მწვანე ფერის მეტალო-კრამიტის სახურავით.

ექსტერიერის ძირითად მასალას წარმოადგენს: სენდვიჩ პანელი, ხე,ალუმინის პროფილის კარ-ფანჯრები,ქრომირებული ლით.მოაჯირები,ბუნებრივი და ქვის ფილები, ყოველ ფერმაზე ინდივიდუალურად.

პრ.მთავარი არქიტექტორი:

/გ.ენდელაძე/

27.052015წელი

ნახაზების ჩამონათვალი:

1. ტოპო გეგმა მ.1:500
2. გენგეგმა მ.1:500
3. არსებული ფოტო მასალა
4. რენდერები, ფოტო მონტაჟი
5. საოფისე შენობის გეგმა
6. ინკუბატორის ფერმა
7. საბატე იხვის მოზარდულის ფერმა
8. საბატე საიხვეს ფერმა
9. ფრინველი ქათამი ინდაურის ფერმა
10. საწიწილე ჭუკის ფერმა
11. მსხვილფეხა რქოსანი პირუტყვის ფერმა
12. ცხენის თავლა საუინიბო
13. მეფუტკრეობა, მეფუტკრის საცხ.სახლი

არსებული სიტუაციის ამსახველი ფოტო მასალა

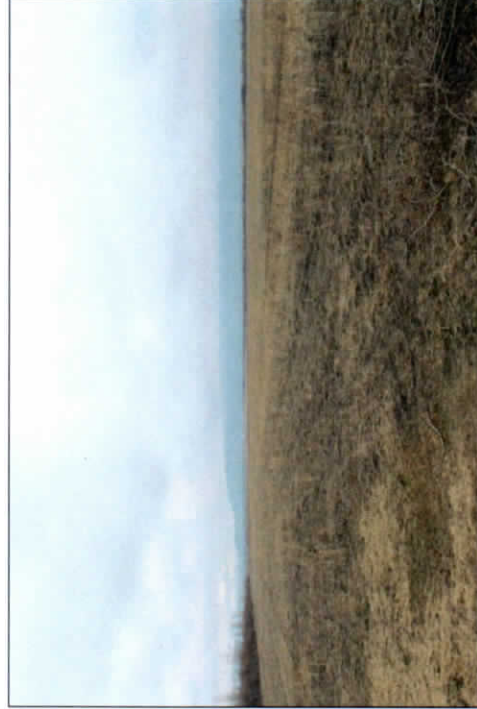
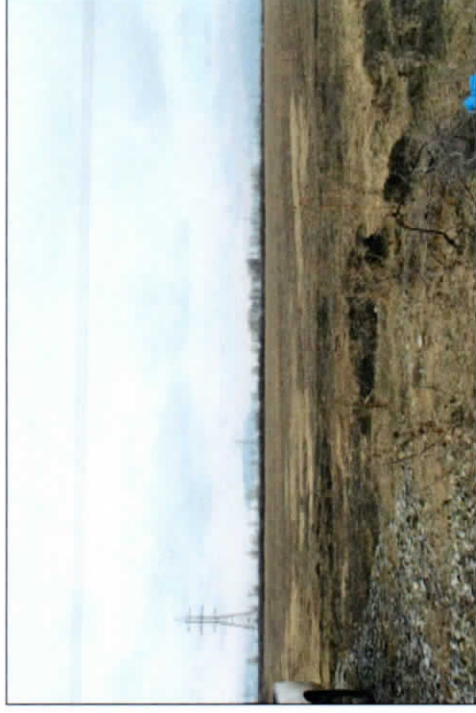

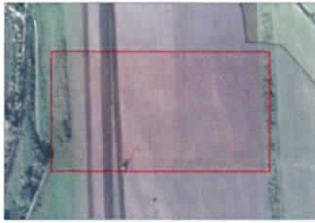

პროექტი № 60336500

WGS 84 – ის კოორდინატის სისტემის UTM პროექცია

თბილისი ვაკეში კარგის ქ. №7
მინიშინიგოპ.გე 322 40 06 60

| | |
|--|---------------------|
| | საზღვრებელი ზღვარი |
| | აზღვრებელი ზღვარი |
| | გზის ზღვარი |
| | საწყობო ზღვარი |
| | ხეობის ზღვარი |
| | წყაროს ზღვარი |
| | საზღვრებელი მარკერი |
| | საზღვრებელი მარკერი |

| | |
|--|---------------------|
| | საზღვრებელი მარკერი |
| | საზღვრებელი მარკერი |
| | საზღვრებელი მარკერი |
| | საზღვრებელი მარკერი |
| | საზღვრებელი მარკერი |
| | საზღვრებელი მარკერი |
| | საზღვრებელი მარკერი |
| | საზღვრებელი მარკერი |

| | |
|--|---------------------|
| | საზღვრებელი მარკერი |
| | საზღვრებელი მარკერი |
| | საზღვრებელი მარკერი |
| | საზღვრებელი მარკერი |
| | საზღვრებელი მარკერი |
| | საზღვრებელი მარკერი |
| | საზღვრებელი მარკერი |
| | საზღვრებელი მარკერი |

| | |
|--|---------------------|
| | საზღვრებელი მარკერი |
| | საზღვრებელი მარკერი |
| | საზღვრებელი მარკერი |
| | საზღვრებელი მარკერი |
| | საზღვრებელი მარკერი |
| | საზღვრებელი მარკერი |
| | საზღვრებელი მარკერი |
| | საზღვრებელი მარკერი |

| | |
|------------|----------------|
| დირექტორი | ნ. კვიციანი |
| სახელმწიფო | ს. დიმიტრევიძე |
| დახმარება | ა. კვიციანი |
| მ 1:1000 | 2019წ. |

ოფისი



საცვლელ-საგამხილავი-სტარაჯიო უმრბა, რეპლიტი

ბრუნბათი რაიონი

განახლება

მომართი

შ.პ.ს. TOURBILLION-ს/განახლება

ურბი 8-313, გ.უკლასი-7, თბილისი

ს/კვით

არქიტექტი

არქიტექტორული რაიონი

ს/კვით

ს/კვით

ს/კვით

ს/კვით

ს/კვით

ს/კვით

ს/კვით

ს/კვით

ს/კვით



25.05.2015 V.

თეზისი

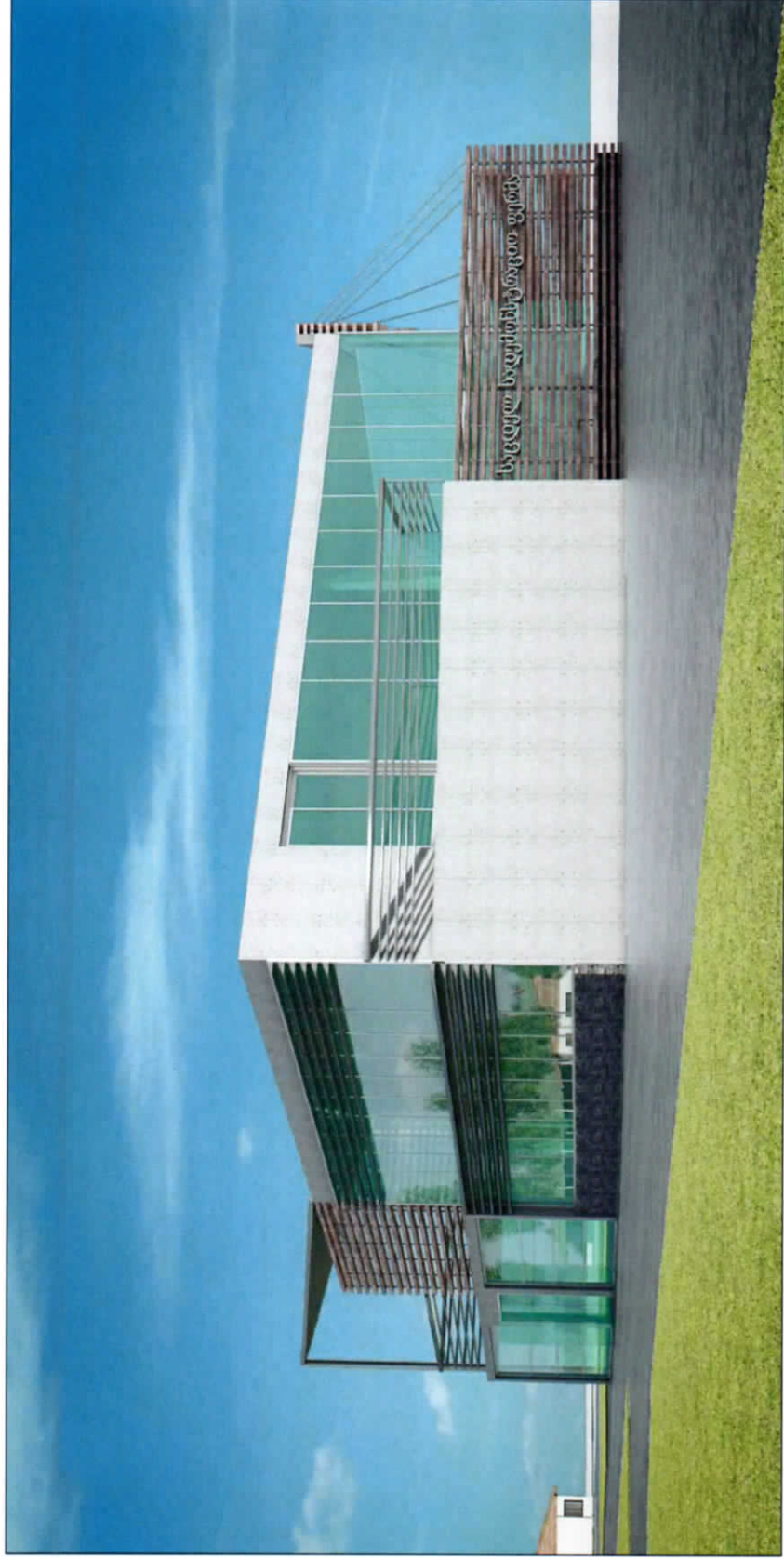

საგულ-საღებმშენებლო ფირმა, რეზლერი

პირდაპირი ნომერი:

შესაკლავი:

შემოწმები:

გისაკლავს:

მისამართი

შ.ს. TOURBILLION, ტურბილიონი

ზუგდიდის რაიონი, მ. შ. ა. რაიონის -7, თბილისი

სტრუქტურის

პროექტი

სტრუქტურის

პროექტი

სტრუქტურის

პროექტი

სტრუქტურის

პროექტი

სტრუქტურის

პროექტი

სტრუქტურის

პროექტი



პ - 3

25.05.2016 წ.

03060



საცაბელო-საჯამბურაბაიანი ფაბრიკა, რეკონსტრუქცია
პროექტის ნიშნები

შესრულებულია

შესრულებულია

შესრულებულია
შესრულებულია
შესრულებულია

შესრულებულია
შესრულებულია
შესრულებულია

შესრულებულია
შესრულებულია
შესრულებულია

შესრულებულია
შესრულებულია
შესრულებულია

25.05.2015 წ.
მ. ბერიძე



25.05.2015 წ.
მ. ბერიძე

ԾՅՅՈՒՆ



ՆԱԳԱՎԵԼ-ՆԱԳԱՅԻՆՏԵՐԱՅԻՄ ԶՄՐՈՒՆ, ՐԻՆԼԵՐԻ
 ձեռնարկային նախագիծ

| | | | |
|---|---|---|---|
| <p>Պատվերատեր</p> <p>ՆԱԳԱՎԵԼ-ՆԱԳԱՅԻՆՏԵՐԱՅԻՄ ԶՄՐՈՒՆ</p> | <p>Պատվերատերի հասցեն</p> <p>Երևան, Գ. Գևորգյանի 7, տնակ 10</p> | <p>Ստորագրող</p> <p>ՆԱԳԱՎԵԼ-ՆԱԳԱՅԻՆՏԵՐԱՅԻՄ ԶՄՐՈՒՆ</p> | <p>Ստորագրողի պաշտոնը</p> <p>Ստորագրող</p> |
| <p>Ստորագրողի անունը</p> <p>ՆԱԳԱՎԵԼ-ՆԱԳԱՅԻՆՏԵՐԱՅԻՄ ԶՄՐՈՒՆ</p> | <p>Ստորագրողի պաշտոնը</p> <p>Ստորագրող</p> | <p>Ստորագրողի ստորագրությունը</p> <p><i>(Handwritten signature)</i></p> | <p>Ստորագրողի ստորագրության ամսաթիվը</p> <p>25.05.2015 Վ.</p> |



სავსრინველი



საცემულ-საკმობისტრაციო ფეხბ, რნდდერი

ბრინბიოი ნინვები:

ქსსლოდერას:

შეინვები:

დაბდვას

მხმბროი

შ.ს.ს. TOURELLISON-ტურბდდერი

ფეხბი 6, 311, ფეხბი 6-7, ბბბბბბ



ბეფბ

ბბბბბბ

ბბბბბბბბბბ

ბბბბბბ

25.05.2015 წ.

საფრინველი



საბუნებრივ-საფრინველთა (საფრინველთა) ფორმა, რეკონსტრუქცია

პროექტი

მასშტაბი

შენიშვნები

მომხმარებელი: შპს "TOURBILLION-გეოლოგია"

მისამართი: შიშხიაძის ქ. 7, თბილისი

პროექტი: საფრინველი

არქიტექტორი: ნ. ჯიჯიაშვილი

ინჟინერი: ნ. ჯიჯიაშვილი

კონსტრუქტორი: ნ. ჯიჯიაშვილი

სტრუქტურის ინჟინერი: ნ. ჯიჯიაშვილი

ფურცელი: 1/200

თარიღი: 25.05.2015 წ.



მეფუტკრეობა



საგარეო-სამშენებლო ფირმა, რეალური

პრობლემა წარმოადგენს

საგარეო-სამშენებლო ფირმა, რეალური

შესრულებულია

შესრულებულია

დასრულებულია

შესრულებულია

საგარეო-სამშენებლო ფირმა, რეალური

შესრულებულია

საგარეო-სამშენებლო ფირმა, რეალური

შესრულებულია

საგარეო-სამშენებლო ფირმა, რეალური

შესრულებულია

| | | | | |
|-----------------------------------|-----------------------------------|-----------------------------------|-----------------------------------|-----------------------------------|
| საგარეო-სამშენებლო ფირმა, რეალური | საგარეო-სამშენებლო ფირმა, რეალური | საგარეო-სამშენებლო ფირმა, რეალური | საგარეო-სამშენებლო ფირმა, რეალური | საგარეო-სამშენებლო ფირმა, რეალური |
| პროექტი | პროექტი | პროექტი | პროექტი | პროექტი |
| პროექტი | პროექტი | პროექტი | პროექტი | პროექტი |
| პროექტი | პროექტი | პროექტი | პროექტი | პროექტი |
| პროექტი | პროექტი | პროექტი | პროექტი | პროექტი |
| პროექტი | პროექტი | პროექტი | პროექტი | პროექტი |



25.05.2015 წ.

ცხადგების თავსაკანობიანი



| | | | | | | | | | | | | | | | |
|---|--|----------------|--------------------|-----------|----------------------------|--|--|--|-----------|----------------------|----------------------|----------------------|----------------------|----------------------|----------------------|
| საკვლევა-სასტუმრო-ბუნებისკვითი მუნიციპალიტეტი, მუნიციპალიტეტი | | მუნიციპალიტეტი | ტელ.მუნიციპალიტეტი | მისამართი | TATE TOURBILLION-სტრუქტურა | <p>შტატი I III, რეგიონი 7, ინტეგრირებული</p>  | | | სამომავლო | მომავლობის მისამართი | მომავლობის მისამართი | მომავლობის მისამართი | მომავლობის მისამართი | მომავლობის მისამართი | მომავლობის მისამართი |
| <p style="text-align: center;">სამომავლო</p> <p style="text-align: center;">25.05.2015 წ.</p> | | | | | | | | | | | | | | | |

ՇԵՄՈՎԱՆԱԿԻ ՏԱՅԽԱԿԱՅՈՒՅՈՒՄ



| | | | | | | | | | | |
|---|--|------------------------|--|------------------|------------------------|--|----------------------------|----------------------------|-----------------------|--------------|
| <p>ԿԱՇՏՈՒՄ ԵՎ ԿԱՏՈՒՄ ԵՆԾՆԱԿՈՒՄ ԳՐԱՌՆԱԿ, ԳՐԱԿԱՆՈՒՄ</p> | | <p>Քվեման Բնակարան</p> | | <p>Պատկերներ</p> | <p>Քանակակցություն</p> | <p>ՏԱԿ ԿՈՒՐԱՑՈՒՄ-ՈՐԳԱՆՈՒՄ</p> | <p>ԿՈՒՐԱՑՈՒՄ</p> | <p>ՎՃԱՐՆԱԿԱՆ ՄԻՋՈՒԿՈՒՄ</p> | <p>ՏԻՊԻԿԱՆ ԿԱՏՈՒՄ</p> | <p>ՏՎՈՒՄ</p> |
| <p>Ներածական Բնակարան</p> | | | | | | <p>ԿԱՏՈՒՄ ԵՎ ԿԱՏՈՒՄ ԵՆԾՆԱԿՈՒՄ ԳՐԱՌՆԱԿ, ԳՐԱԿԱՆՈՒՄ</p> | <p>ՎՃԱՐՆԱԿԱՆ ՄԻՋՈՒԿՈՒՄ</p> | <p>ՏԻՊԻԿԱՆ ԿԱՏՈՒՄ</p> | <p>ՏՎՈՒՄ</p> | <p>ՏՎՈՒՄ</p> |
| | | | | | | <p>ՏԱԿ ԿՈՒՐԱՑՈՒՄ-ՈՐԳԱՆՈՒՄ</p> | <p>ՎՃԱՐՆԱԿԱՆ ՄԻՋՈՒԿՈՒՄ</p> | <p>ՏԻՊԻԿԱՆ ԿԱՏՈՒՄ</p> | <p>ՏՎՈՒՄ</p> | <p>ՏՎՈՒՄ</p> |
| | | | | | | <p>ՏԱԿ ԿՈՒՐԱՑՈՒՄ-ՈՐԳԱՆՈՒՄ</p> | <p>ՎՃԱՐՆԱԿԱՆ ՄԻՋՈՒԿՈՒՄ</p> | <p>ՏԻՊԻԿԱՆ ԿԱՏՈՒՄ</p> | <p>ՏՎՈՒՄ</p> | <p>ՏՎՈՒՄ</p> |



ՎՃԱՐՆԱԿԱՆ ՄԻՋՈՒԿՈՒՄ

ՏԻՊԻԿԱՆ ԿԱՏՈՒՄ

ՏՎՈՒՄ

25.05.2015 Վ

ՅԵՄԵՅՅՈՒՆ ԾԱՅԽԱԿՆՈՅՈՅՐ

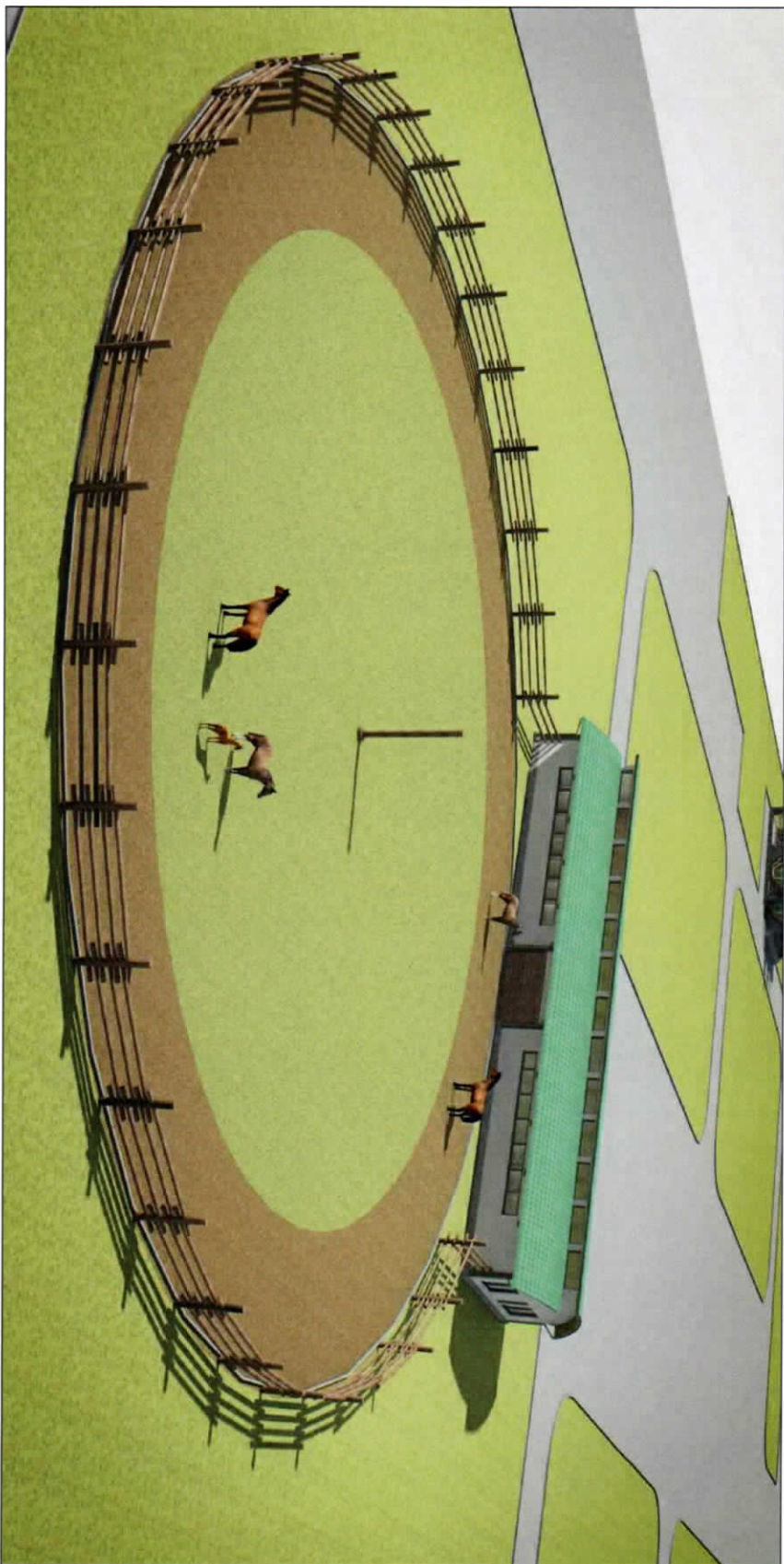

ԼԱՎՔԵՂԸ-ԿԱՏԱՐՈՒՆԸ(ԹՐԱԿՈՐ) ՑԱՅՅԱ, ԳՆԵՏՉԵՐՈ

գլխավորը/ընթաց:

Տիպ/Տիպեր:

բնակարան

ՀԱՎ. ԿՈՒՐԱԿՈՒՄԱՆ ԿՈՄՊԼԵՔՍՈՒ
ՊՐՈՅԵԿՏ Ի ԻՒԱ, ՔԱՅԱԿՈՒԹՅՈՒՆ 2, ԵՐԵՎԱՆ

Կայանայի
ձևավորումը

Վճարողի
Վճարում



Ստորագրումներ
 23.05.2015 Վ.

ფასადი 3

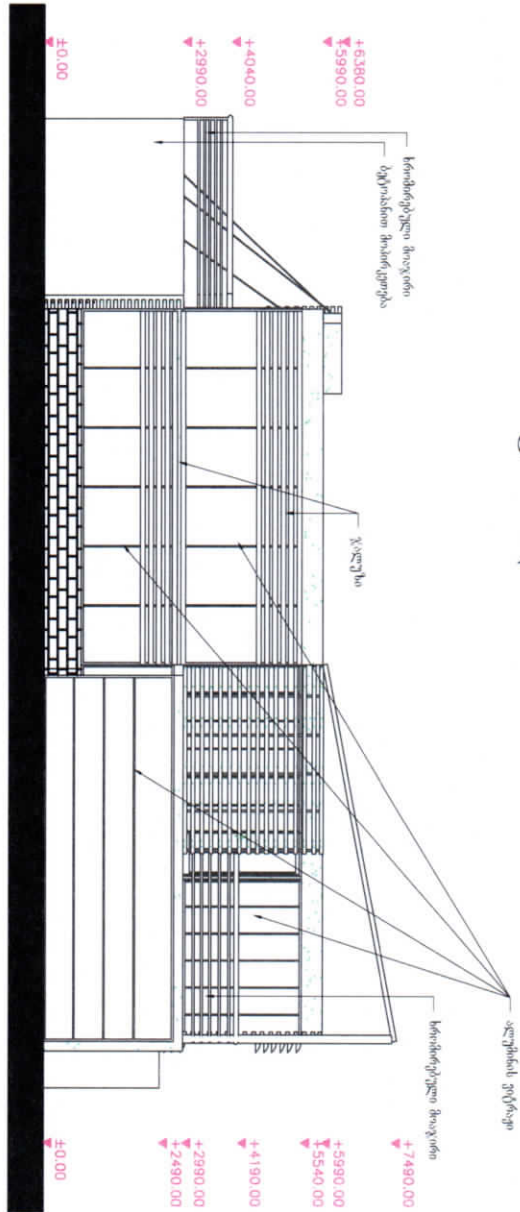

| | | | | |
|--|---|-----------|--------|--|
| | საქართველოს სახელმწიფო უნივერსიტეტის მშენებელი | მშენებელი | თარიღი | |
| | | | | |
| | | | | |
| | | | | |
| | | | | |
| | | | | |
| | | | | |
| | | | | |
| | | | | |
| | | | | |
| | | | | |
| | | | | |



| | |
|------------------------------------|---------------------|
| სახელმწიფო უნივერსიტეტის მშენებელი | მშენებელი |
| თარიღი | დასრულებული |
| მშენებლის ხელმოწერა | მშენებლის ხელმოწერა |
| მშენებლის ხელმოწერა | მშენებლის ხელმოწერა |
| მშენებლის ხელმოწერა | მშენებლის ხელმოწერა |
| მშენებლის ხელმოწერა | მშენებლის ხელმოწერა |
| მშენებლის ხელმოწერა | მშენებლის ხელმოწერა |
| მშენებლის ხელმოწერა | მშენებლის ხელმოწერა |
| მშენებლის ხელმოწერა | მშენებლის ხელმოწერა |

15022015 V.

ფასები 4

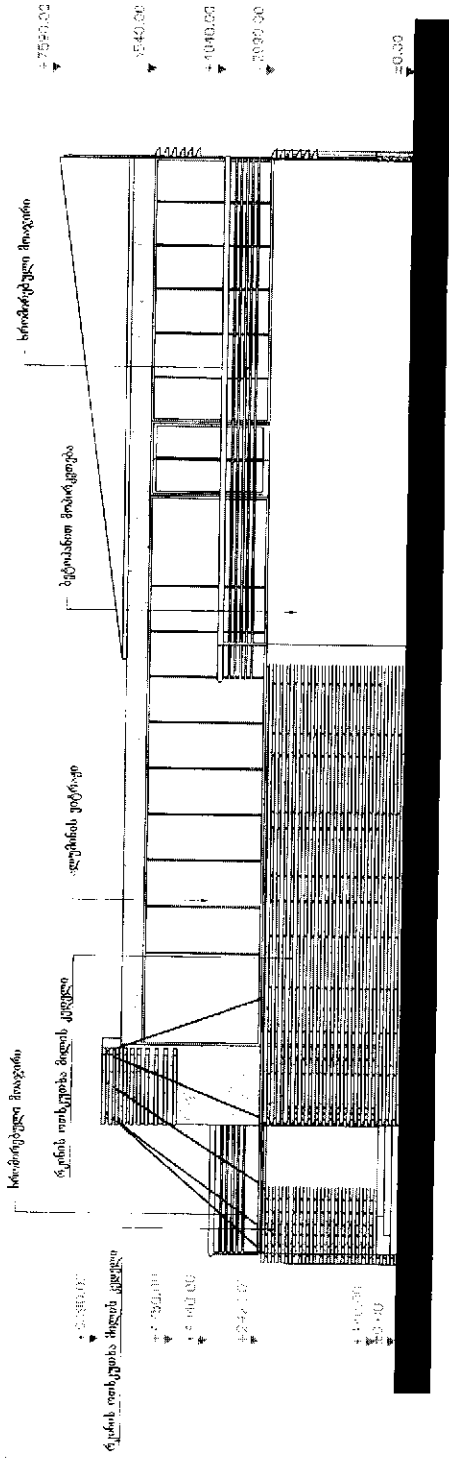

| | | | | | |
|--|--|-------------------|-------------------|-----------|-----------|
| სავერდო-ხაღმონსტრუქციო ექსპოზიციის პროექტი | | საპროექტო ნიშნები | სტანდარტი | სტანდარტი | სტანდარტი |
| სავერდო-ხაღმონსტრუქციო ექსპოზიციის პროექტი | | საპროექტო ნიშნები | სტანდარტი | სტანდარტი | სტანდარტი |
| სავერდო-ხაღმონსტრუქციო ექსპოზიციის პროექტი | | | საპროექტო ნიშნები | სტანდარტი | სტანდარტი |
| სავერდო-ხაღმონსტრუქციო ექსპოზიციის პროექტი | | | საპროექტო ნიშნები | სტანდარტი | სტანდარტი |
| სავერდო-ხაღმონსტრუქციო ექსპოზიციის პროექტი | | | საპროექტო ნიშნები | სტანდარტი | სტანდარტი |
| სავერდო-ხაღმონსტრუქციო ექსპოზიციის პროექტი | | | საპროექტო ნიშნები | სტანდარტი | სტანდარტი |
| სავერდო-ხაღმონსტრუქციო ექსპოზიციის პროექტი | | | საპროექტო ნიშნები | სტანდარტი | სტანდარტი |
| სავერდო-ხაღმონსტრუქციო ექსპოზიციის პროექტი | | | საპროექტო ნიშნები | სტანდარტი | სტანდარტი |
| სავერდო-ხაღმონსტრუქციო ექსპოზიციის პროექტი | | | საპროექტო ნიშნები | სტანდარტი | სტანდარტი |
| სავერდო-ხაღმონსტრუქციო ექსპოზიციის პროექტი | | | საპროექტო ნიშნები | სტანდარტი | სტანდარტი |



შასარი 3-3,

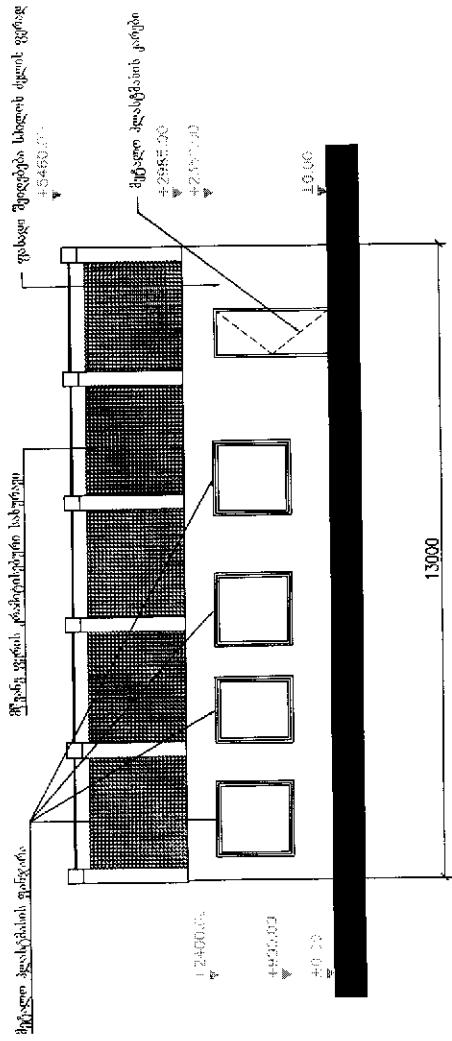

| | | |
|--|--|--|
| <p>საგარეო სადგომის ტერიტორიაზე შუაში, დამატებითი პროექტი</p> <p>პროექტი ნომერი:</p> | <p>საპროექტო სახელი:</p> <p>საპროექტო მისამართი:</p> | <p>საპროექტო სახელი:</p> <p>საპროექტო მისამართი:</p> |
| <p>საპროექტო სახელი:</p> <p>საპროექტო მისამართი:</p> | <p>საპროექტო სახელი:</p> <p>საპროექტო მისამართი:</p> | <p>საპროექტო სახელი:</p> <p>საპროექტო მისამართი:</p> |
|  <p>TOURELLE</p> | | |
| <p>საპროექტო სახელი:</p> <p>საპროექტო მისამართი:</p> | | |

შპს-ს 4.4.55

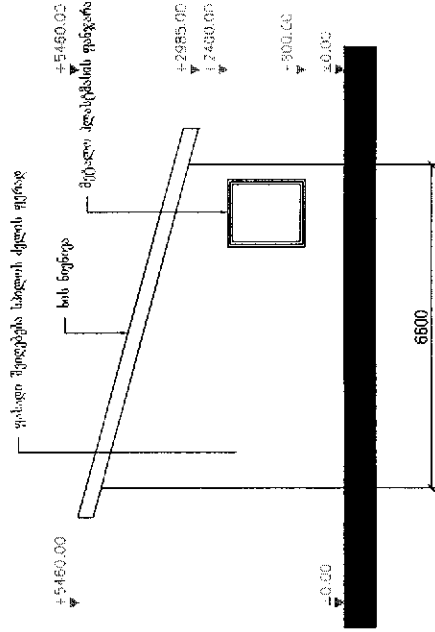

საგეგმარ-საგეომეტრიკული შეიღობის ნიშნის ნიშნის კომპლექტი

პროექტის ნიშნის

შენიშვნები

დასაყვანი

შეიღობი

შპს-სი შენობის სახეობის ქვიშის ფერადი

შპს-სი შენობის სახეობის ქვიშის ფერადი



სტრუქტურული ნიშნის

სტრუქტურული ნიშნის

სტრუქტურული ნიშნის

სტრუქტურული ნიშნის

სტრუქტურული ნიშნის

სტრუქტურული ნიშნის

სტრუქტურული ნიშნის

სტრუქტურული ნიშნის

სტრუქტურული ნიშნის

სტრუქტურული ნიშნის

სტრუქტურული ნიშნის

პროექტი „1-1“

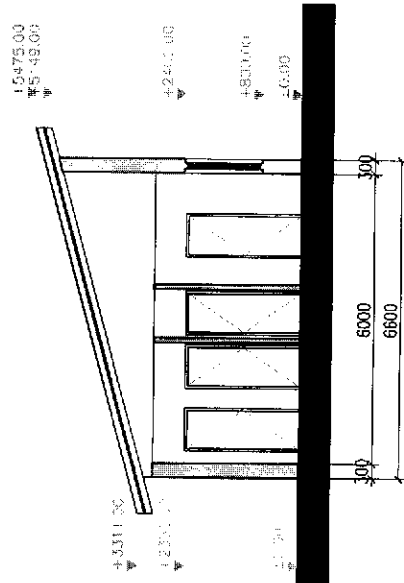

პროექტი „2-2“

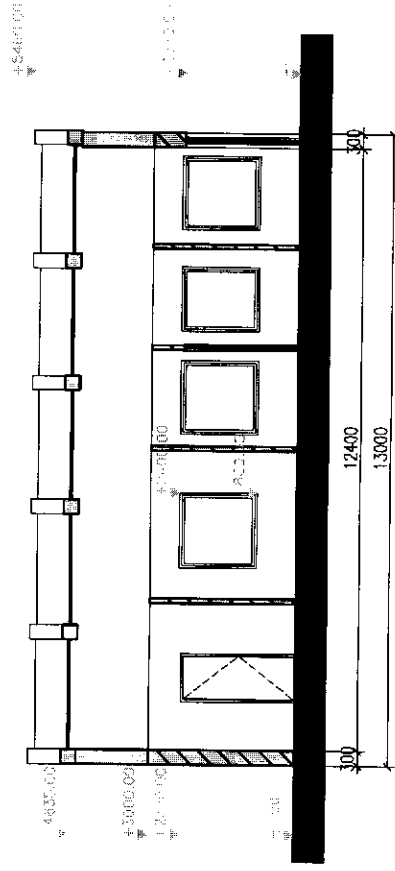

საკონსტრუქციო-საინჟინერო-მშენებლის კომპანია

პროექტი

პროექტი

საპროექტო

საპროექტო

საპროექტო-ინჟინერო

საპროექტო-ინჟინერო

საპროექტო

საპროექტო

საპროექტო-ინჟინერო

საპროექტო-ინჟინერო



25.05.2015 წ.

სახურავის ბეჭედი



საკონსტრუქციო-სამშენობლო-სამრეწველო საწარმოს პროექტი

პროექტის ნომერი: _____

ფურცლები: _____

გამგებების

შესანიშნავი



საპროექტო-სამშენობლო საწარმო

სამშენობლო-სამრეწველო

სამშენობლო-სამრეწველო

სამშენობლო-სამრეწველო

სამშენობლო-სამრეწველო

სამშენობლო-სამრეწველო

სამშენობლო-სამრეწველო

სამშენობლო-სამრეწველო

სამშენობლო-სამრეწველო

სამშენობლო-სამრეწველო

სამშენობლო-სამრეწველო

სამშენობლო-სამრეწველო

საბათის და თხზის მოხარულული 463.05მ²

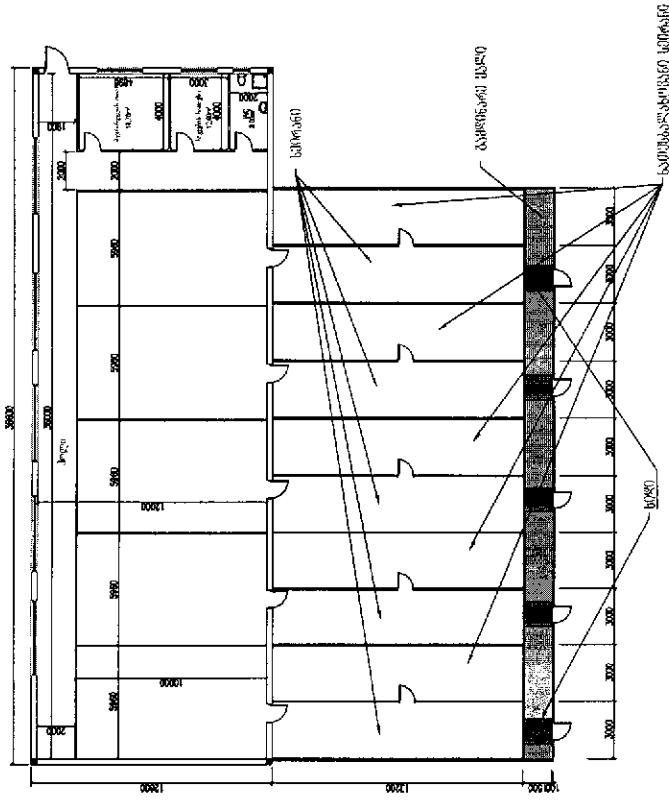

| | | | |
|--|--|--|--|
| <p>საბავშვო-სადრეშინტრაციო მუხი, საბათის და თხზის მოხარულულის ფერმის პროექტი</p> | <p>შენიშვნები:</p> | <p>შენიშვნები:</p> | <p>არქიტექტორი: ნაწილი</p> |
| <p>პროექტი</p> <p>საბავშვო-სადრეშინტრაციო მუხი</p> <p>საბათის და თხზის მოხარულული</p> <p>ფერმის პროექტი</p> <p>საბავშვო-სადრეშინტრაციო მუხი</p> <p>საბათის და თხზის მოხარულული</p> <p>ფერმის პროექტი</p> | <p>საბავშვო-სადრეშინტრაციო მუხი</p> <p>საბათის და თხზის მოხარულული</p> <p>ფერმის პროექტი</p> | <p>საბავშვო-სადრეშინტრაციო მუხი</p> <p>საბათის და თხზის მოხარულული</p> <p>ფერმის პროექტი</p> | <p>საბავშვო-სადრეშინტრაციო მუხი</p> <p>საბათის და თხზის მოხარულული</p> <p>ფერმის პროექტი</p> |



ფასადი „2-2“

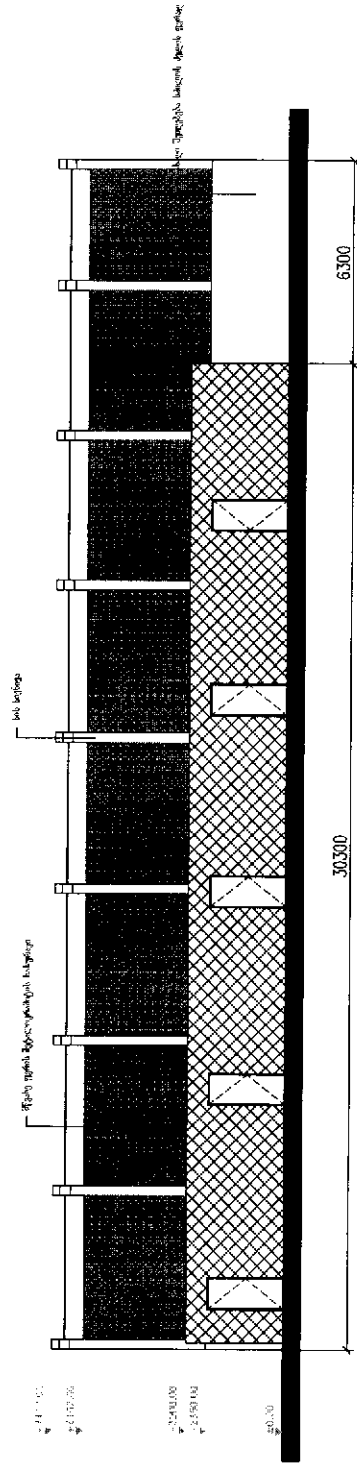

| | | | | |
|---|--|---|--|--|
| საგეგმარ-სამშენობლისათვის ფურცელი და მისი მონტაჟის დეტალის დამუშავება | | პროექტი | პროექტი | პროექტი |
| სამშენობლის სახელი: | მშენებელი: | მასშტაბი: | ფურცელი: | თარიღი: |
| საგეგმარო-სამშენობლისათვის ფურცელი და მისი მონტაჟის დეტალის დამუშავება | საგეგმარო-სამშენობლისათვის ფურცელი და მისი მონტაჟის დეტალის დამუშავება | საგეგმარო-სამშენობლისათვის ფურცელი და მისი მონტაჟის დეტალის დამუშავება | საგეგმარო-სამშენობლისათვის ფურცელი და მისი მონტაჟის დეტალის დამუშავება | საგეგმარო-სამშენობლისათვის ფურცელი და მისი მონტაჟის დეტალის დამუშავება |
| <p>TOURBILLION</p> <p>DESIGN THAT STANDS THE TEST OF TIME</p> | | <p>საგეგმარო-სამშენობლისათვის ფურცელი და მისი მონტაჟის დეტალის დამუშავება</p> | | |
| <p>საგეგმარო-სამშენობლისათვის ფურცელი და მისი მონტაჟის დეტალის დამუშავება</p> | | <p>საგეგმარო-სამშენობლისათვის ფურცელი და მისი მონტაჟის დეტალის დამუშავება</p> | | |

ფასადი 3.3.3

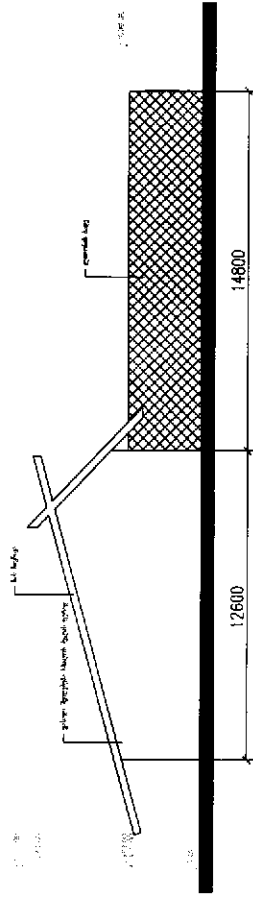

| | | | |
|--|------------|----------|--------------------|
| საცემოდ-საღმომოსტრაციო ზოგბა, საბაზის და იხვის მონაბრფულის ზომების პრეპეტი | შეკმტუა | დაბაკუა | არქიბტურული ნაწილი |
| პროექტის ნომერი: | შენიშვნები | მასშტაბი | პროექტი |
| შეკმტუა | შეკმტუა | შეკმტუა | შეკმტუა |
| შეკმტუა | შეკმტუა | შეკმტუა | შეკმტუა |
| შეკმტუა | შეკმტუა | შეკმტუა | შეკმტუა |
| შეკმტუა | შეკმტუა | შეკმტუა | შეკმტუა |
| შეკმტუა | შეკმტუა | შეკმტუა | შეკმტუა |
| შეკმტუა | შეკმტუა | შეკმტუა | შეკმტუა |
| შეკმტუა | შეკმტუა | შეკმტუა | შეკმტუა |



25.05.2015

ფასადი 4.4,

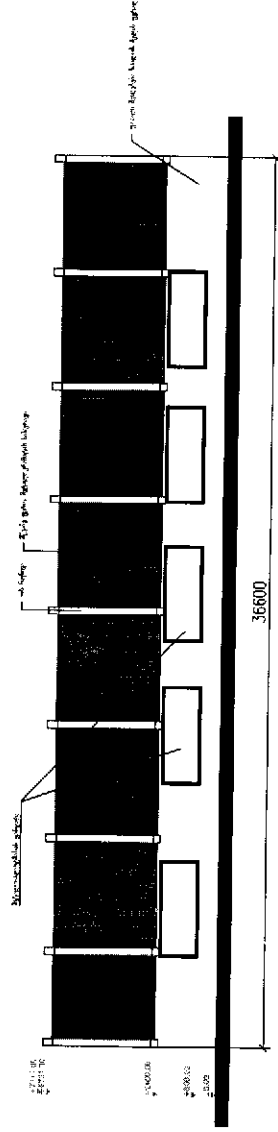

საცდელ-სადემონსტრაციო ფაზის, საბურთავის და იმპოსტის მონტაჟის პროექტი

პროექტი: მ. მარტვილაძე

განმარტვების მხარსმხმარებელი: შპს "თორბილიონი"

პროექტი: 2008.05.15

| | | | |
|---------------|---------------|---------------|---------------|
| საპროექტო | საპროექტო | საპროექტო | საპროექტო |
| მ. მარტვილაძე | მ. მარტვილაძე | მ. მარტვილაძე | მ. მარტვილაძე |
| საპროექტო | საპროექტო | საპროექტო | საპროექტო |
| მ. მარტვილაძე | მ. მარტვილაძე | მ. მარტვილაძე | მ. მარტვილაძე |
| საპროექტო | საპროექტო | საპროექტო | საპროექტო |
| მ. მარტვილაძე | მ. მარტვილაძე | მ. მარტვილაძე | მ. მარტვილაძე |
| საპროექტო | საპროექტო | საპროექტო | საპროექტო |
| მ. მარტვილაძე | მ. მარტვილაძე | მ. მარტვილაძე | მ. მარტვილაძე |



ჭრილი "1-1"

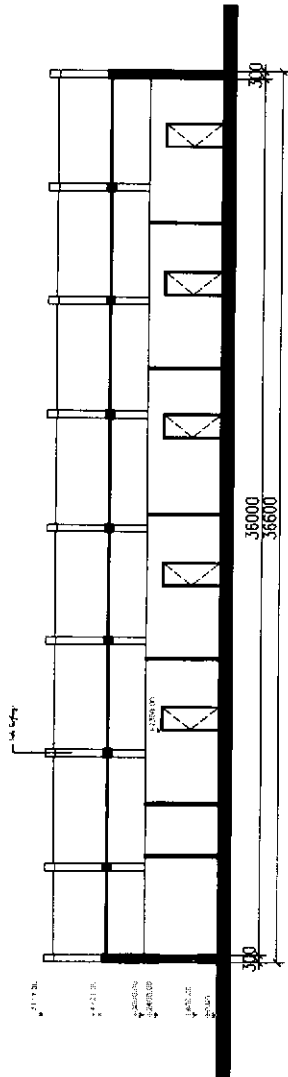

| | | | |
|--|--------------------|--------------------|---------------------------|
| <p>საფუძვალ-კაფემუსტრაციო შუბა, საბათის და იმპოს მუსარსულს შიშის კრუსები</p> | <p>შენიშვნები:</p> | <p>შენიშვნები:</p> | <p>საპროექტო ინჟინერი</p> |
| <p>პროექტი: ნაშრომი</p> | <p>შესაბუთება:</p> | <p>შენიშვნები:</p> | <p>საპროექტო ინჟინერი</p> |
| <p>საპროექტო ინჟინერი</p> | <p>შესაბუთება:</p> | <p>შენიშვნები:</p> | <p>საპროექტო ინჟინერი</p> |
| <p>საპროექტო ინჟინერი</p> | <p>შესაბუთება:</p> | <p>შენიშვნები:</p> | <p>საპროექტო ინჟინერი</p> |
| <p>საპროექტო ინჟინერი</p> | <p>შესაბუთება:</p> | <p>შენიშვნები:</p> | <p>საპროექტო ინჟინერი</p> |



ჭრილი „2-2“

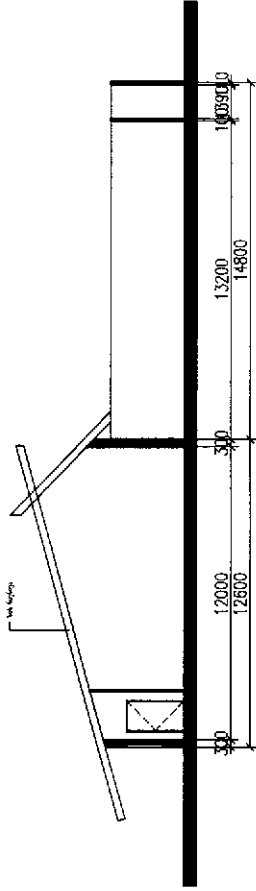

| | | | |
|---|----------------------------|--------------------|--------------------------|
| <p>სა(ც)ელს-საღმებრათი(ო) შიდა, საბათს და მხმის მუხარდუასი შიხის პრუქტი</p> | <p>გესკუდა მსახოსი</p> | <p>შენიშვნები:</p> | <p>შემაჯობი ნიშნები:</p> |
| <p>სა(ც)ელს-საღმებრათი(ო) შიდა, საბათს და მხმის მუხარდუასი შიხის პრუქტი</p> | <p>გესკუდა მსახოსი</p> | <p>შენიშვნები:</p> | <p>შემაჯობი ნიშნები:</p> |
| <p>სა(ც)ელს-საღმებრათი(ო) შიდა, საბათს და მხმის მუხარდუასი შიხის პრუქტი</p> | <p>გესკუდა მსახოსი</p> | <p>შენიშვნები:</p> | <p>შემაჯობი ნიშნები:</p> |



სა(ც)ელს-საღმებრათი(ო) შიდა, საბათს და მხმის მუხარდუასი შიხის პრუქტი

სა(ც)ელს-საღმებრათი(ო) შიდა, საბათს და მხმის მუხარდუასი შიხის პრუქტი

სა(ც)ელს-საღმებრათი(ო) შიდა, საბათს და მხმის მუხარდუასი შიხის პრუქტი

სა(ც)ელს-საღმებრათი(ო) შიდა, საბათს და მხმის მუხარდუასი შიხის პრუქტი

სა(ც)ელს-საღმებრათი(ო) შიდა, საბათს და მხმის მუხარდუასი შიხის პრუქტი

სა(ც)ელს-საღმებრათი(ო) შიდა, საბათს და მხმის მუხარდუასი შიხის პრუქტი

საინჟინრო ბიურო
საბავსო და ინჟინერული

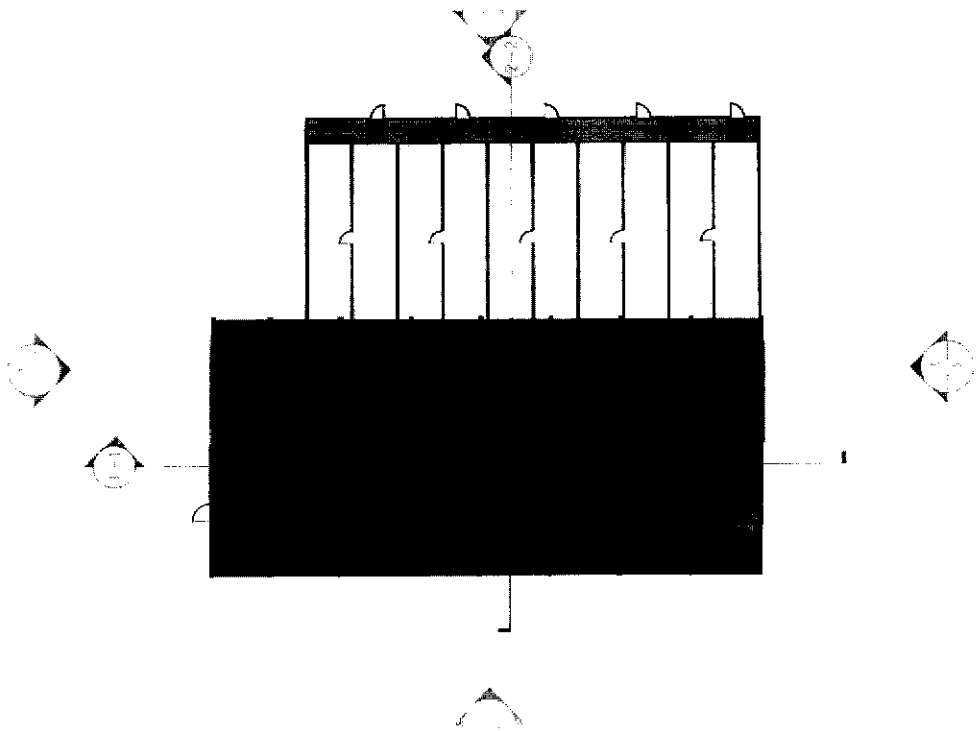

| | | | |
|--------------------------------------|------------------------------|--------------------------------------|------------------------------|
| <p>საინჟინრო-კონსტრუქციული ბიურო</p> | <p>საბავსო და ინჟინერული</p> | <p>საინჟინრო-კონსტრუქციული ბიურო</p> | <p>საბავსო და ინჟინერული</p> |
| <p>საინჟინრო-კონსტრუქციული ბიურო</p> | <p>საბავსო და ინჟინერული</p> | <p>საინჟინრო-კონსტრუქციული ბიურო</p> | <p>საბავსო და ინჟინერული</p> |
| <p>საინჟინრო-კონსტრუქციული ბიურო</p> | <p>საბავსო და ინჟინერული</p> | <p>საინჟინრო-კონსტრუქციული ბიურო</p> | <p>საბავსო და ინჟინერული</p> |



ფასადი „1-1“

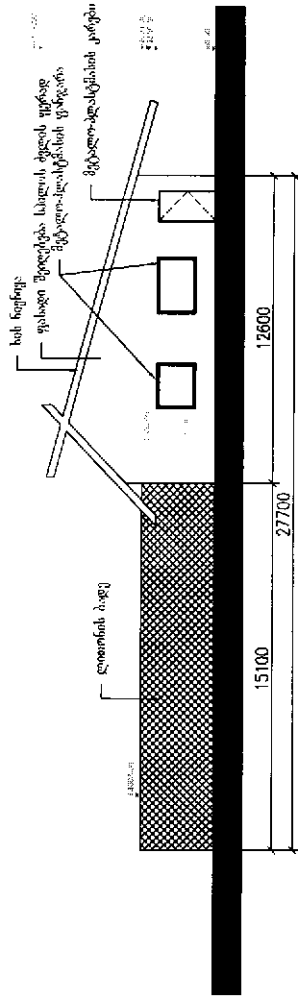

| | | |
|--|--|-------------------------------------|
| <p>საგარეო-სამშენებლო სამსახურის სახელი: საგარეო-სამშენებლო სამსახური</p> | <p>სახელი: საგარეო-სამშენებლო სამსახური</p> | <p>საგარეო-სამშენებლო სამსახური</p> |
| <p>მასშტაბი: 1:100</p> | <p>მასშტაბი: 1:100</p> | <p>მასშტაბი: 1:100</p> |
| <p>მასშტაბი: 1:100</p> | <p>მასშტაბი: 1:100</p> | <p>მასშტაბი: 1:100</p> |
| <p>მასშტაბი: 1:100</p> | <p>მასშტაბი: 1:100</p> | <p>მასშტაბი: 1:100</p> |
| <p>მასშტაბი: 1:100</p> | <p>მასშტაბი: 1:100</p> | <p>მასშტაბი: 1:100</p> |
| <p>მასშტაბი: 1:100</p> | <p>მასშტაბი: 1:100</p> | <p>მასშტაბი: 1:100</p> |
| <p>მასშტაბი: 1:100</p> | <p>მასშტაბი: 1:100</p> | <p>მასშტაბი: 1:100</p> |



ფასადი 3-3,

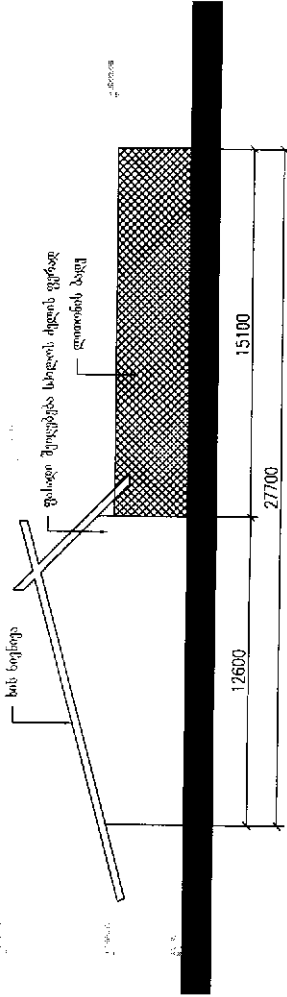

საბავშვო საფორმებისათვის ფორმა, საბავშვო საბავშვო, ფორმის პროექტი

პროექტი
ფურცელი № 33, გვერდი 7, საბავშვო



| | | |
|--------------------------|----------------|--------------------------|
| საბავშვო საფორმებისათვის | ფორმის პროექტი | საბავშვო საფორმებისათვის |
| ფურცელი № 33 | გვერდი 7 | საბავშვო საფორმებისათვის |
| საბავშვო საფორმებისათვის | ფორმის პროექტი | საბავშვო საფორმებისათვის |
| ფურცელი № 33 | გვერდი 7 | საბავშვო საფორმებისათვის |
| საბავშვო საფორმებისათვის | ფორმის პროექტი | საბავშვო საფორმებისათვის |
| ფურცელი № 33 | გვერდი 7 | საბავშვო საფორმებისათვის |
| საბავშვო საფორმებისათვის | ფორმის პროექტი | საბავშვო საფორმებისათვის |
| ფურცელი № 33 | გვერდი 7 | საბავშვო საფორმებისათვის |
| საბავშვო საფორმებისათვის | ფორმის პროექტი | საბავშვო საფორმებისათვის |
| ფურცელი № 33 | გვერდი 7 | საბავშვო საფორმებისათვის |

2016.05.2016 წ.

გრილი „2-2“

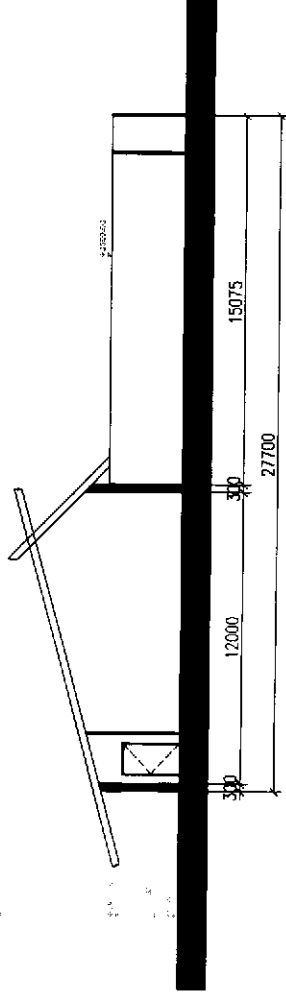

| | | | |
|--|------------------|------------------|-------------------------|
| <p>სადავლ-საქმროვნო-ტრავიკო ფაბრიკა, საბატი საინჟინ. ფაბრიკა, შპს-ის კორპუსი</p> | <p>შენიშვნა:</p> | <p>შენიშვნა:</p> | <p>საინჟინ. ფაბრიკა</p> |
| <p>პროექტი</p> | <p>შენიშვნა:</p> | <p>შენიშვნა:</p> | <p>საინჟინ. ფაბრიკა</p> |
| <p>საინჟინ. ფაბრიკა</p> | <p>შენიშვნა:</p> | <p>შენიშვნა:</p> | <p>საინჟინ. ფაბრიკა</p> |
| <p>საინჟინ. ფაბრიკა</p> | <p>შენიშვნა:</p> | <p>შენიშვნა:</p> | <p>საინჟინ. ფაბრიკა</p> |
| <p>საინჟინ. ფაბრიკა</p> | <p>შენიშვნა:</p> | <p>შენიშვნა:</p> | <p>საინჟინ. ფაბრიკა</p> |
| <p>საინჟინ. ფაბრიკა</p> | <p>შენიშვნა:</p> | <p>შენიშვნა:</p> | <p>საინჟინ. ფაბრიკა</p> |
| <p>საინჟინ. ფაბრიკა</p> | <p>შენიშვნა:</p> | <p>შენიშვნა:</p> | <p>საინჟინ. ფაბრიკა</p> |



ვრცელის ქათამი ინლაური 551.88მ²

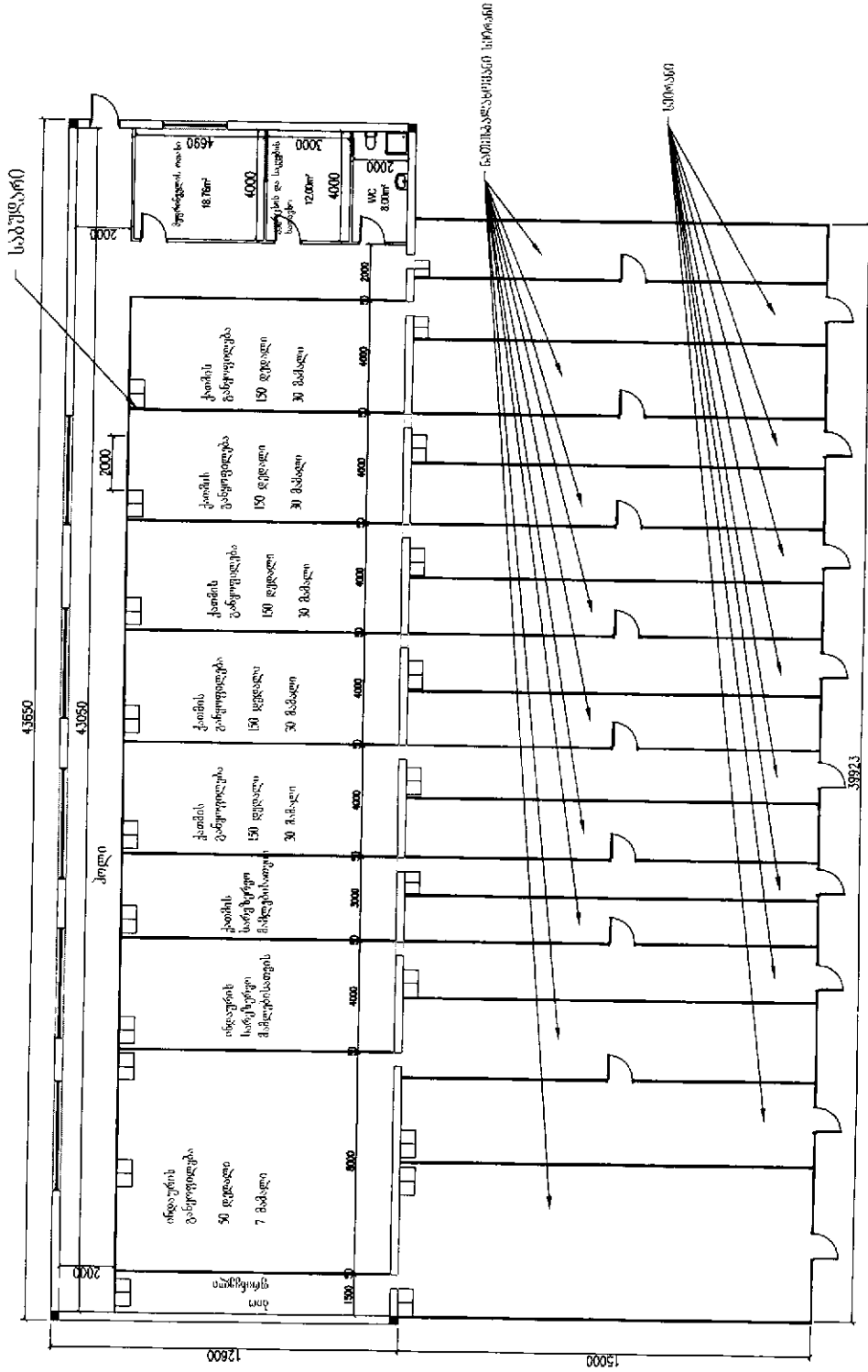

| | | | | | | | |
|--|--|--------------|--------------|-----------------|-----------------|----------------|---------------------|
| საგვერდო-სარეკლამო-სარედაქციო ცენტრი, ვარიანტი ქათამი, ვარიანტი ქათამი | | შენიშვნები: | გამსვლილება: | შენიშვნები: | დამამუშავებელი: | არქიტექტორები: | ტექნიკური დეტალები: |
| ქათამის დეტალები | | გამსვლილება: | შენიშვნები: | დამამუშავებელი: | შენიშვნები: | არქიტექტორები: | ტექნიკური დეტალები: |
| საგვერდო-სარეკლამო-სარედაქციო ცენტრი, ვარიანტი ქათამი, ვარიანტი ქათამი | | გამსვლილება: | შენიშვნები: | დამამუშავებელი: | შენიშვნები: | არქიტექტორები: | ტექნიკური დეტალები: |
| საგვერდო-სარეკლამო-სარედაქციო ცენტრი, ვარიანტი ქათამი, ვარიანტი ქათამი | | გამსვლილება: | შენიშვნები: | დამამუშავებელი: | შენიშვნები: | არქიტექტორები: | ტექნიკური დეტალები: |
| საგვერდო-სარეკლამო-სარედაქციო ცენტრი, ვარიანტი ქათამი, ვარიანტი ქათამი | | გამსვლილება: | შენიშვნები: | დამამუშავებელი: | შენიშვნები: | არქიტექტორები: | ტექნიკური დეტალები: |
| საგვერდო-სარეკლამო-სარედაქციო ცენტრი, ვარიანტი ქათამი, ვარიანტი ქათამი | | გამსვლილება: | შენიშვნები: | დამამუშავებელი: | შენიშვნები: | არქიტექტორები: | ტექნიკური დეტალები: |
| საგვერდო-სარეკლამო-სარედაქციო ცენტრი, ვარიანტი ქათამი, ვარიანტი ქათამი | | გამსვლილება: | შენიშვნები: | დამამუშავებელი: | შენიშვნები: | არქიტექტორები: | ტექნიკური დეტალები: |
| საგვერდო-სარეკლამო-სარედაქციო ცენტრი, ვარიანტი ქათამი, ვარიანტი ქათამი | | გამსვლილება: | შენიშვნები: | დამამუშავებელი: | შენიშვნები: | არქიტექტორები: | ტექნიკური დეტალები: |



23.05.2015 წ.

შპს „1-1“

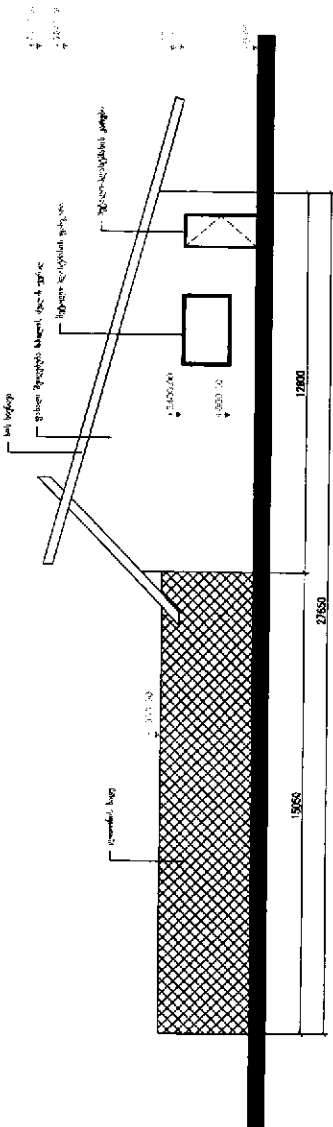

საგარეო-სარეზერვუარული შებენი, ფინანსური დახმებით, შპს-ის კონსტრუქციის პროექტი

პ. 116 ტერიტორიის რეკონსტრუქცია
გეგმა № 318, გეგმის 7, მძღვლის

| | | | |
|------------|------------|------------|------------|
| დაამუშავა: | გ. ჯიჯიანი | დაამუშავა: | გ. ჯიჯიანი |
| შეამოწმა: | გ. ჯიჯიანი | შეამოწმა: | გ. ჯიჯიანი |
| პროექტი: | გ. ჯიჯიანი | პროექტი: | გ. ჯიჯიანი |
| ფურცელი: | 1/1 | ფურცელი: | 1/1 |
| თარიღი: | 2005.05.15 | თარიღი: | 2005.05.15 |



შპს „3-3“

შპს „3-3“
 - 4000 CC
 - 4000 CC

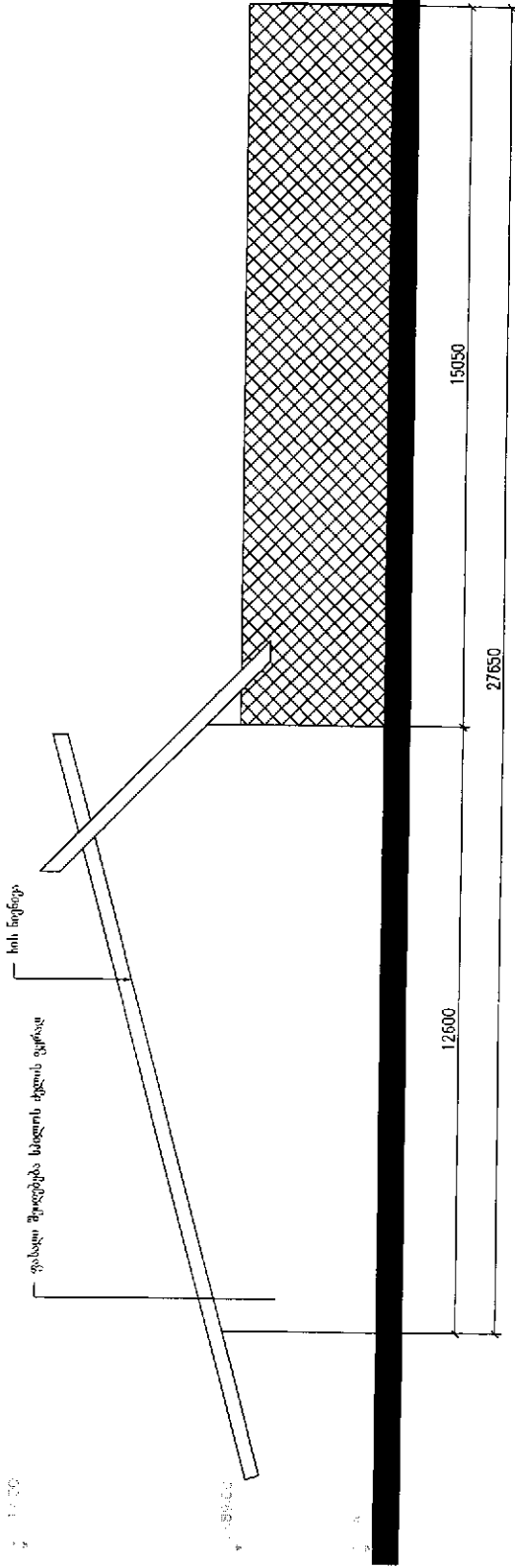

საქართველო-საფრანგეთის საზღვარი, შპს „3-3“



| საპროექტო მუშაობის შედეგები | |
|-----------------------------|-----------------------------|
| შპს „3-3“ | საპროექტო მუშაობის შედეგები |
| შპს „3-3“ | საპროექტო მუშაობის შედეგები |
| შპს „3-3“ | საპროექტო მუშაობის შედეგები |
| შპს „3-3“ | საპროექტო მუშაობის შედეგები |
| შპს „3-3“ | საპროექტო მუშაობის შედეგები |
| შპს „3-3“ | საპროექტო მუშაობის შედეგები |

თარიღი: 2023.05.15

ჭრილი „1-1“

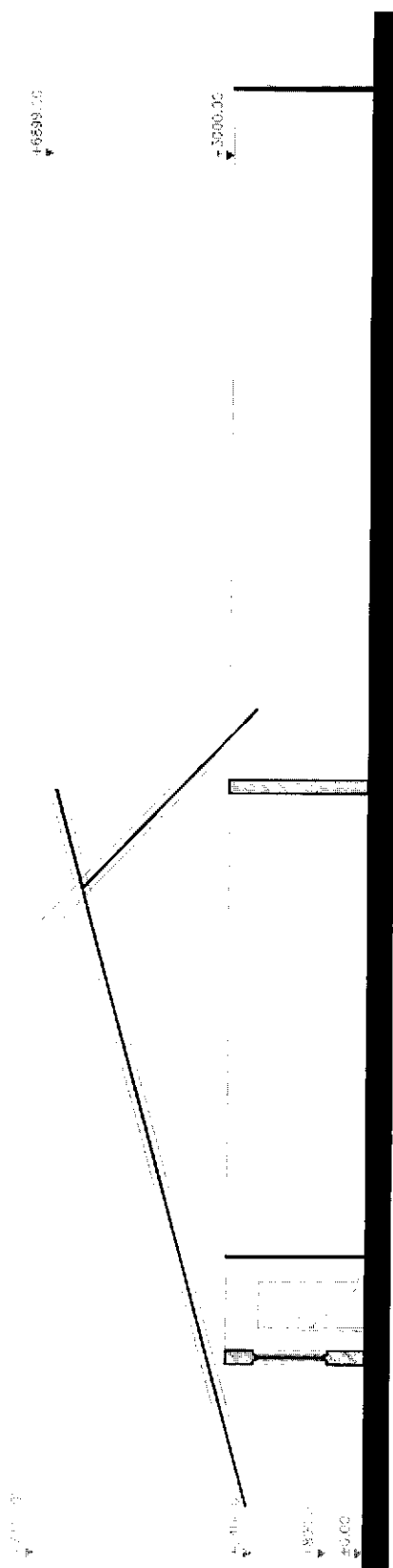

| | | |
|--|--|--|
| <p>საქართველო-საქსმონსტრუქციის უბრმა, ფრინველი ქათამი ინფორმაცია, ფრინველი, პრეპარატი</p> <p>საქონლის ნომერი: _____</p> <p>მასშტაბი: _____</p> | <p>განმარტება: _____</p> <p>მასშტაბი: _____</p> | <p>საქონლის ნომერი: _____</p> <p>მასშტაბი: _____</p> |
| <p>საქონლის ნომერი: _____</p> <p>მასშტაბი: _____</p> | <p>საქონლის ნომერი: _____</p> <p>მასშტაბი: _____</p> | <p>საქონლის ნომერი: _____</p> <p>მასშტაბი: _____</p> |



საქონლის ნომერი: 15052015

№25 საფოფილის ბუბი 463.05მ²

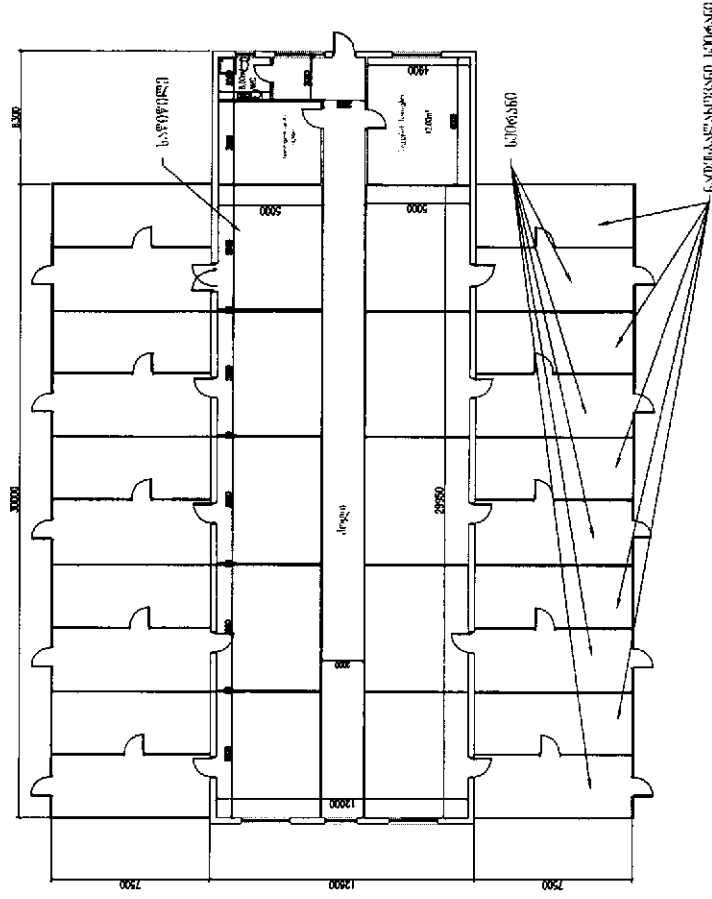

საგეგმარო-სადარბაზო-საფოფილი ბუბი, შიგნით კორმუბო

ბიზნის გეგმა:

შპს ტურბილი-გეგმვა

გვერდი 6 მ.2, გვერდი 7, არსებული

სახელი
გვარსახელი

სახელი
გვარსახელი

არქიტექტორის ხელმოწერა

სტამბა



თარიღი
2015.03.15

პროექტი "1-1"

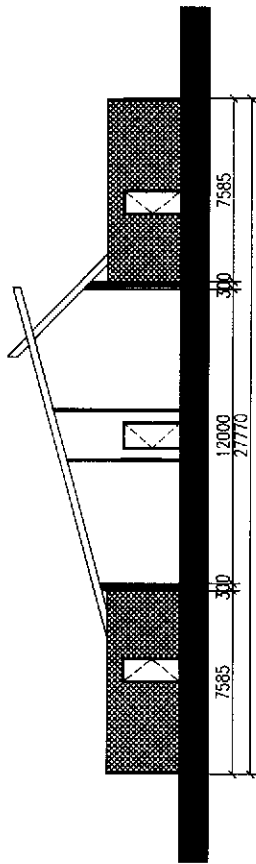

| | | | |
|------------------------------|------------------|------------------|------------------|
| საგარეო-სამშენობლის ინჟინერი | საპროექტო ნაწილი | საპროექტო ნაწილი | საპროექტო ნაწილი |
| პროექტი | პროექტი | პროექტი | პროექტი |
| პროექტი | პროექტი | პროექტი | პროექტი |
| პროექტი | პროექტი | პროექტი | პროექტი |
| პროექტი | პროექტი | პროექტი | პროექტი |
| პროექტი | პროექტი | პროექტი | პროექტი |
| პროექტი | პროექტი | პროექტი | პროექტი |



საგარეო-სამშენობლის ინჟინერი, საპროექტო ნაწილი

საპროექტო ნაწილი

საპროექტო ნაწილი

საპროექტო ნაწილი

საპროექტო ნაწილი

საპროექტო ნაწილი

გვერდითი
პროექტი

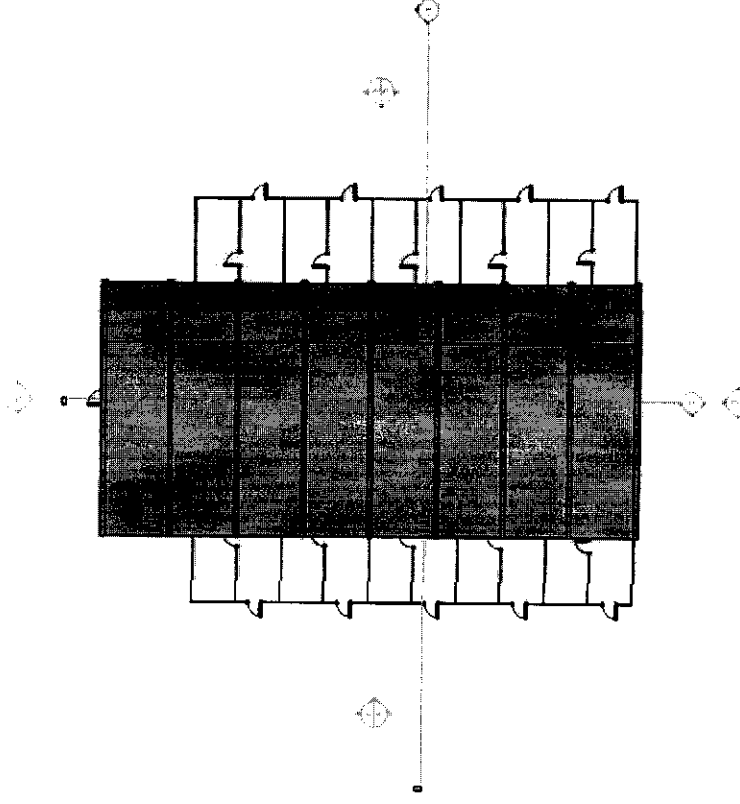

საგეგმავი-სახარებისათვის შენობა, საფიცილი ბუბი, შუბის პროექტი

მდებარეობა: ...
მფლობელის სახელი: ...
პირდაპირი მფლობელი: ...

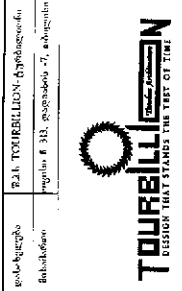

| | | |
|---|------------------------|------------------------|
| სამშენებლო და საპროექტო სამსახური | | დაარსდა: 2000 |
| სამსახურის მართლები | სამსახურის მფლობელი | სამსახურის მფლობელი |
| სამსახურის მფლობელი | სამსახურის მფლობელი | სამსახურის მფლობელი |

ამოწმებულია
სამსახურის
მფლობელი
თარიღი: 2000

№24 նախօրինակ 2023թ.

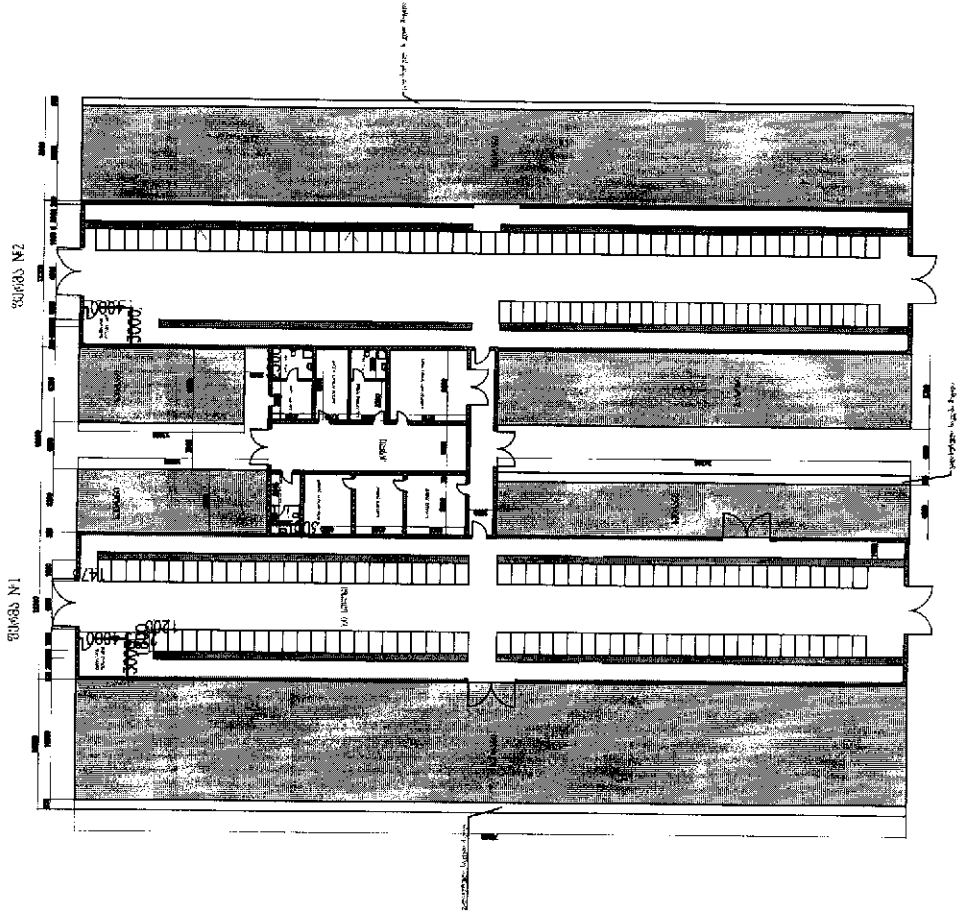

ՆԱԾԻՐԱՆԵՆԵՆԵՐԻ ՆԱԽՈՒՐԻՆԱԿԱՆ ԳՐԱԴԱՐԱՆԻ ԳՐԱԿԱՆԱԿԱՆ ՎԵՐՈՒՄԻ ԲԱՆԱՎՈՐՈՒՄԻ ԳՐԱԿԱՆԱԿԱՆ ՎԵՐՈՒՄԻ ԳՐԱԿԱՆԱԿԱՆ ՎԵՐՈՒՄԻ ԳՐԱԿԱՆԱԿԱՆ ՎԵՐՈՒՄԻ

Համահամար համար:

Վճարված:

Վճարված:

ՃԱԿ ԿՈՒՐԱՐԱՆԻ ԳՐԱԿԱՆԱԿԱՆ

Վճարված: 7, 2023 թ. 7, 2023 թ.

Կենտրոն

Կենտրոն

Կենտրոն

Կենտրոն

Կենտրոն

Կենտրոն

Կենտրոն

Կենտրոն



2023 թ. 7, 2023 թ.

პროექტი „2-2“

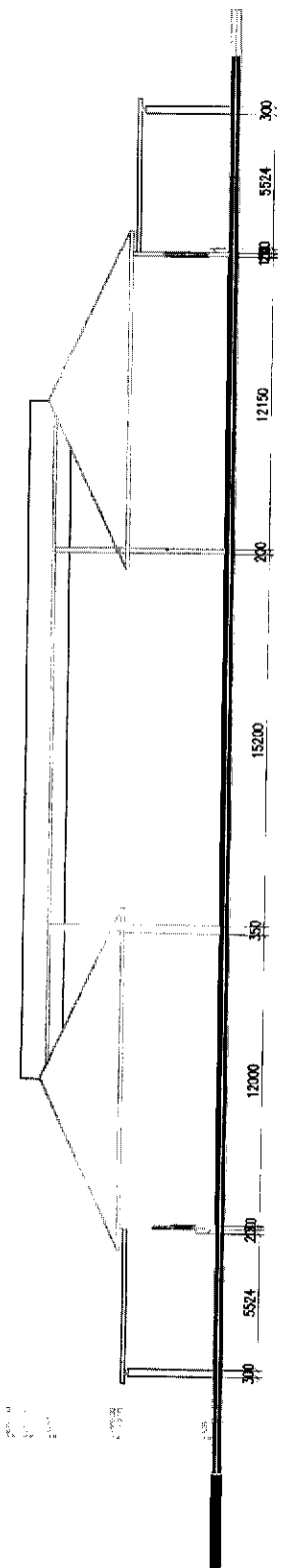

საქართველოს მშენებლობის ნორმების (საქმშენი) კოდექსი

| | | | | |
|---|-------------------------------|-------------------------------|-------------------------------|-------------------------------|
| <p>პროექტი საგანგებო შენიშვნა</p> | <p>საგანგებო შენიშვნა</p> | <p>საგანგებო შენიშვნა</p> | <p>საგანგებო შენიშვნა</p> | <p>საგანგებო შენიშვნა</p> |
| <p>საგანგებო შენიშვნა</p> | <p>საგანგებო შენიშვნა</p> | <p>საგანგებო შენიშვნა</p> | <p>საგანგებო შენიშვნა</p> | <p>საგანგებო შენიშვნა</p> |
| <p>საგანგებო შენიშვნა</p> | <p>საგანგებო შენიშვნა</p> | <p>საგანგებო შენიშვნა</p> | <p>საგანგებო შენიშვნა</p> | <p>საგანგებო შენიშვნა</p> |
| <p>საგანგებო შენიშვნა</p> | <p>საგანგებო შენიშვნა</p> | <p>საგანგებო შენიშვნა</p> | <p>საგანგებო შენიშვნა</p> | <p>საგანგებო შენიშვნა</p> |
| <p>საგანგებო შენიშვნა</p> | <p>საგანგებო შენიშვნა</p> | <p>საგანგებო შენიშვნა</p> | <p>საგანგებო შენიშვნა</p> | <p>საგანგებო შენიშვნა</p> |



საპროექტო ნახაზი



საპროექტო ნახაზი

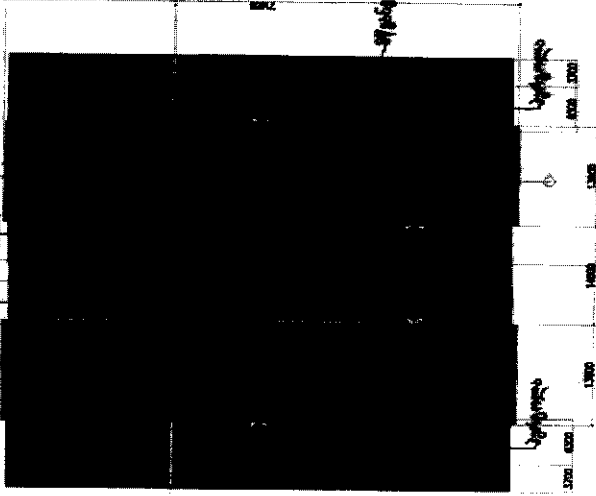

საპროექტო ნახაზი



საპროექტო ნახაზი

საპროექტო ნახაზი

საპროექტო ნახაზი

საპროექტო ნახაზი

საპროექტო ნახაზი

საპროექტო ნახაზი



TOURBILLION
DESIGN THAT SAVES THE TEST OF TIME

საპროექტო ნახაზი

საპროექტო ნახაზი

საპროექტო ნახაზი

საპროექტო ნახაზი

საპროექტო ნახაზი

საპროექტო ნახაზი

საპროექტო ნახაზი

საპროექტო ნახაზი

საპროექტო ნახაზი

საპროექტო ნახაზი

საპროექტო ნახაზი

25.05.2015 წ.

№16 ცხენების თაგვსა საწინიბოთი 240m²

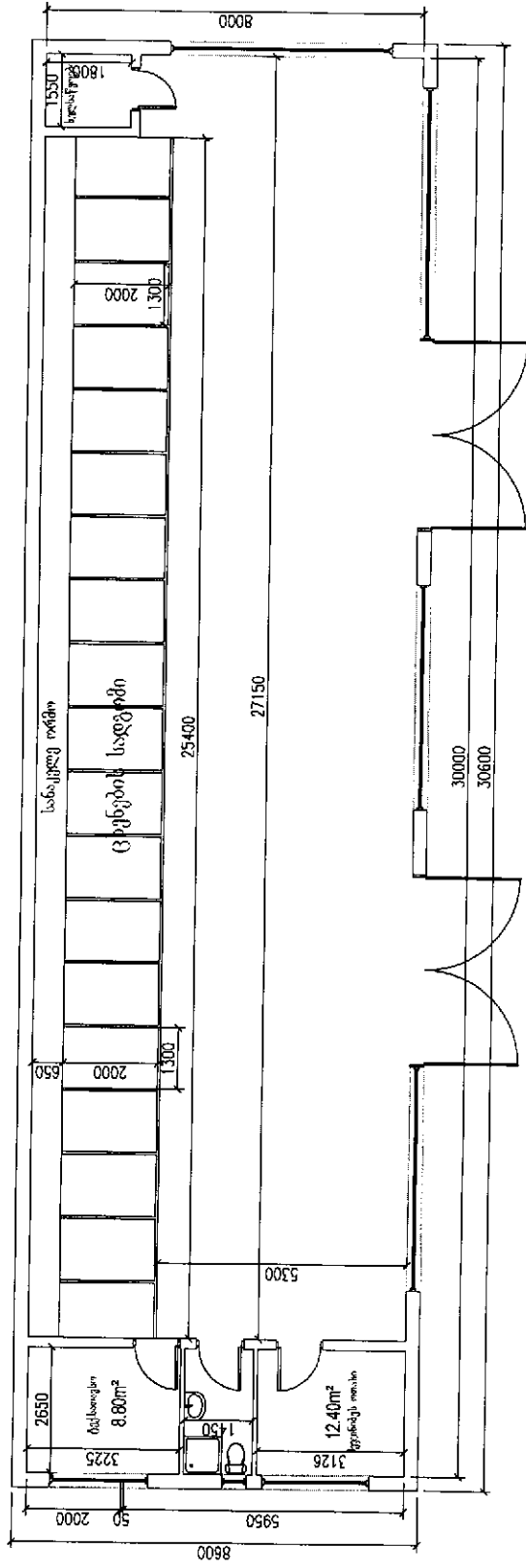

საინჟინერო-პროექტული ფირმა, ცხენების თაგვსა კორპუსი

პროექტის თარიღი:

პროექტის სახელი:

შენიშვნა:

დასახელება
შოსტონი

შპს "TOURBILLION" - ცხენების თაგვსა
შესანიშნავი 311, კორპუსი 7, მიხილბი



| სახელი | | პროექტი | სტადია |
|-----------------|---------|---------|--------|
| პროექტის სახელი | პროექტი | სტადია | სტადია |
| პროექტის სახელი | პროექტი | სტადია | სტადია |
| პროექტის სახელი | პროექტი | სტადია | სტადია |
| პროექტის სახელი | პროექტი | სტადია | სტადია |

პროექტის სახელი
პროექტი
სტადია
სტადია
სტადია
სტადია
სტადია

პროექტის სახელი
პროექტი
სტადია
სტადია
სტადია
სტადია
სტადია

სანქციონი ბიჭვანი

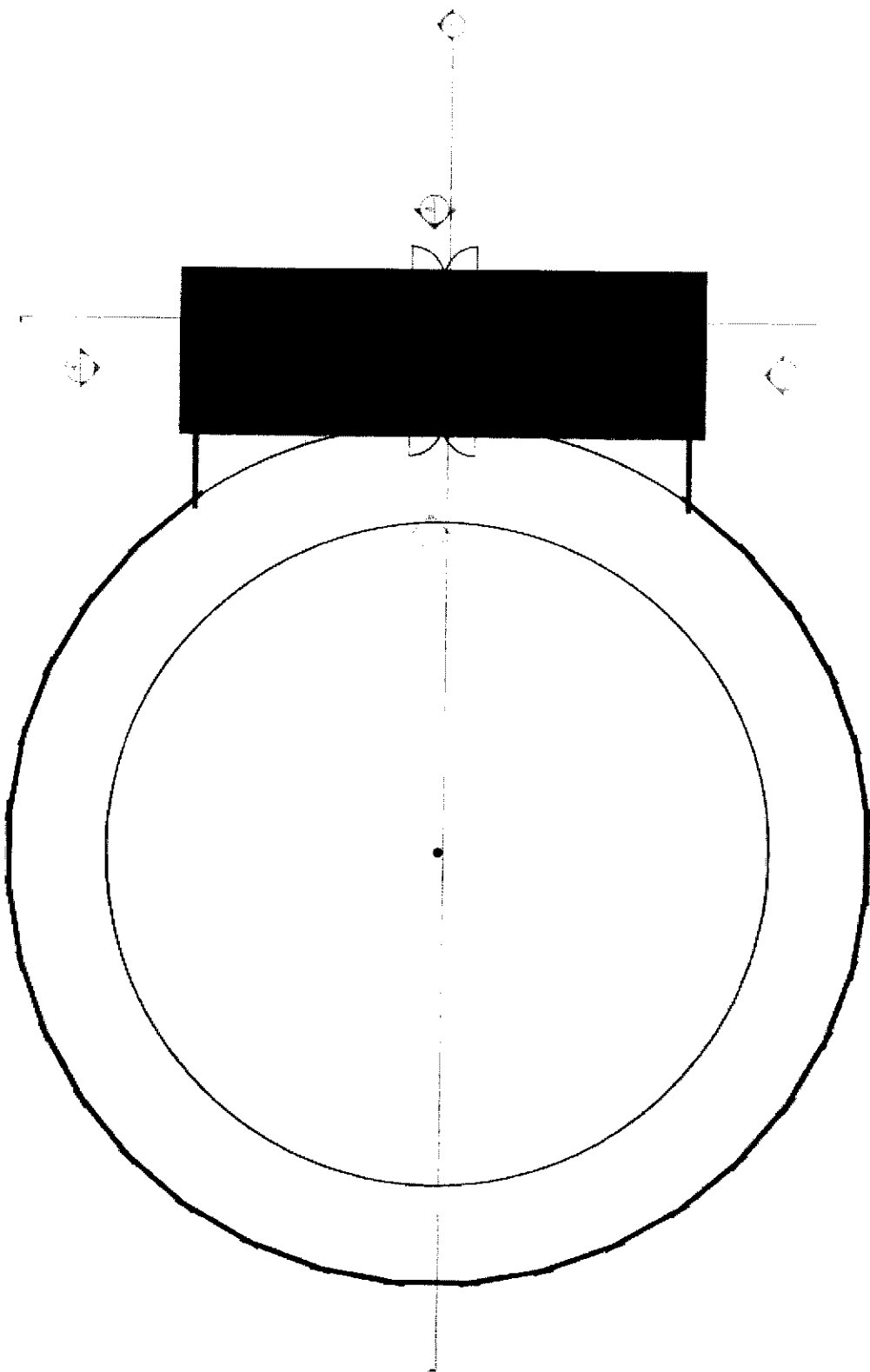

საქართველოს რესპუბლიკის ტერიტორიული ერთეულები: გურია, მხედველი თბილისი პროვინცია

| | | | |
|--------------------|------------|----------|--------------------|
| პროექტი პროექტი | განმარტება | მასშტაბი | საპროექტო დაგეგმვა |
| პროექტი | პროექტი | პროექტი | პროექტი |
| პროექტი | პროექტი | პროექტი | პროექტი |
| პროექტი | პროექტი | პროექტი | პროექტი |
| პროექტი | პროექტი | პროექტი | პროექტი |



2015.05.15 წ.

ფასები „4.4“

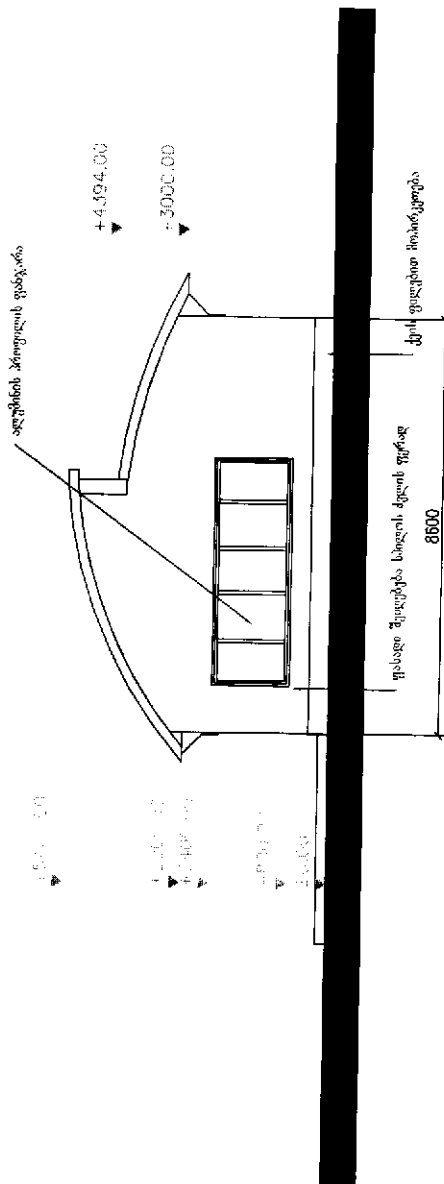

საგარეო-საფერხუნდო-ფერმა, მხედრობის მსახურის კომპანია

მომხმარებელი:

მისამართი:

შენიშვნები:

დასასრულს მიმართონ: შპს TOURBILLION/გუბია/ბიძინა



საპროექტო სამსახური: შპს TOURBILLION

საპროექტორი: ივ. მარგალიტი

საპროექტორის ადრესი: თბილისი, მ. პაატაძის ქ. 120/1

საპროექტორის ტელ. ნომერი: 595 50 50 00

საპროექტორის ადრესი: თბილისი, მ. პაატაძის ქ. 120/1

საპროექტორის ტელ. ნომერი: 595 50 50 00

საპროექტორის ხელმოწერა: ივ. მარგალიტი

საპროექტორის თარიღი: 2008.05.15

კრილი „I-1“

+5401.00
+5101.00
+13000.00
+1900.00
±0.00

+5401.00
+5101.00
+2550.00
+8.00
+1.00

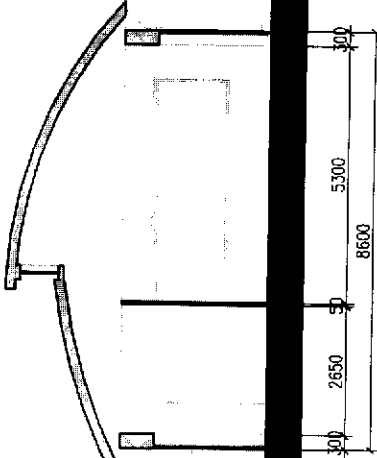

სამშენი-სამშენობლის სამსახური: შპს „სამშენი“

პროექტი ნომერი:

შესრულება:

განმარტება:

შეამუშავა:

საპროექტო-კონსტრუქციული სამსახური

შპს „TOURBILLION“



საპროექტო-კონსტრუქციული სამსახური

შპს „TOURBILLION“

სამშენი-სამშენობლის სამსახური

შპს „სამშენი“

| | |
|-----------------------------------|-------------------|
| საპროექტო-კონსტრუქციული სამსახური | შპს „TOURBILLION“ |
| სამშენი-სამშენობლის სამსახური | შპს „სამშენი“ |
| პროექტი ნომერი | 25.05.2015 წ. |

ფასადი "1-1"

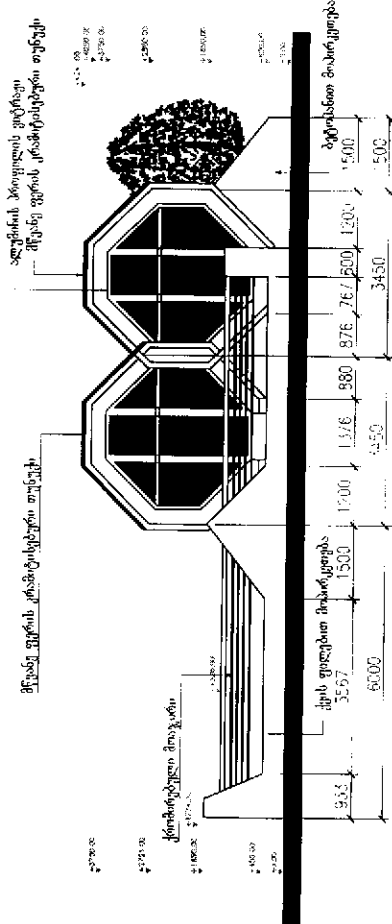

საქართველოს არქიტექტურის ეროვნული ცენტრი

საქართველოს არქიტექტურის ეროვნული ცენტრი

საქართველოს არქიტექტურის ეროვნული ცენტრი

საქართველოს არქიტექტურის ეროვნული ცენტრი

საქართველოს არქიტექტურის ეროვნული ცენტრი

საქართველოს არქიტექტურის ეროვნული ცენტრი

საქართველოს არქიტექტურის ეროვნული ცენტრი

| | |
|--|--|
| საქართველოს არქიტექტურის ეროვნული ცენტრი | საქართველოს არქიტექტურის ეროვნული ცენტრი |
| საქართველოს არქიტექტურის ეროვნული ცენტრი | საქართველოს არქიტექტურის ეროვნული ცენტრი |
| საქართველოს არქიტექტურის ეროვნული ცენტრი | საქართველოს არქიტექტურის ეროვნული ცენტრი |
| საქართველოს არქიტექტურის ეროვნული ცენტრი | საქართველოს არქიტექტურის ეროვნული ცენტრი |
| საქართველოს არქიტექტურის ეროვნული ცენტრი | საქართველოს არქიტექტურის ეროვნული ცენტრი |
| საქართველოს არქიტექტურის ეროვნული ცენტრი | საქართველოს არქიტექტურის ეროვნული ცენტრი |
| საქართველოს არქიტექტურის ეროვნული ცენტრი | საქართველოს არქიტექტურის ეროვნული ცენტრი |
| საქართველოს არქიტექტურის ეროვნული ცენტრი | საქართველოს არქიტექტურის ეროვნული ცენტრი |
| საქართველოს არქიტექტურის ეროვნული ცენტრი | საქართველოს არქიტექტურის ეროვნული ცენტრი |
| საქართველოს არქიტექტურის ეროვნული ცენტრი | საქართველოს არქიტექტურის ეროვნული ცენტრი |
| საქართველოს არქიტექტურის ეროვნული ცენტრი | საქართველოს არქიტექტურის ეროვნული ცენტრი |
| საქართველოს არქიტექტურის ეროვნული ცენტრი | საქართველოს არქიტექტურის ეროვნული ცენტრი |
| საქართველოს არქიტექტურის ეროვნული ცენტრი | საქართველოს არქიტექტურის ეროვნული ცენტრი |
| საქართველოს არქიტექტურის ეროვნული ცენტრი | საქართველოს არქიტექტურის ეროვნული ცენტრი |



საქართველოს არქიტექტურის ეროვნული ცენტრი

ფასიკლი 2-2,

შენიშვნები დახატვისთვის

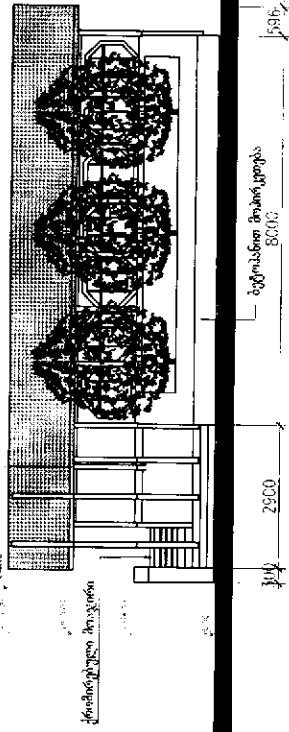

საქართველოში მშენებლობის უწყისა და მშენებლის საქმიანობის შესახებ კანონის დანართი

შენიშვნები:

საქართველო

შენიშვნები

საპროექტო-გეოდეზია

საქართველო, თბილისი, თბილისის რაიონის 7, თბილისი

საპროექტო-გეოდეზია

საქართველო

საპროექტო-გეოდეზია

საქართველო

საპროექტო-გეოდეზია

საქართველო

საპროექტო-გეოდეზია

საქართველო



საპროექტო-გეოდეზია

ფასადი „3-3“

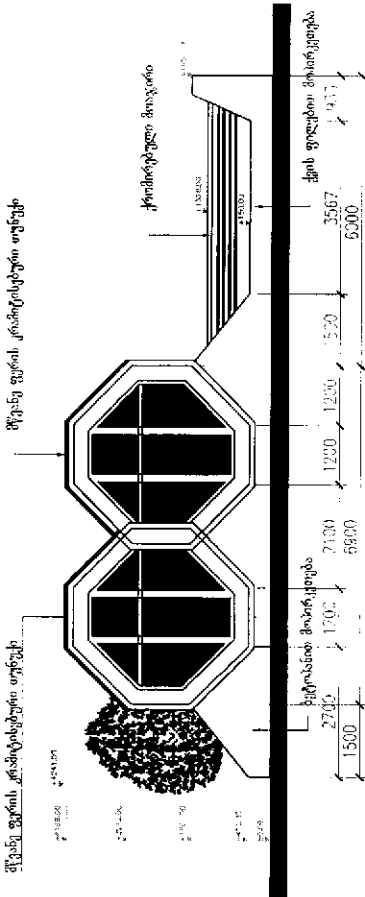

სავაჭრო-სარემონტო-სტოკის სახლი „აგრიკოლა“

სამშენობლო ნაშრომი

კომპლექტი:

ფურცლები:

საპროექტო საზღვრები

მასშტაბი: 1:50



| | | | |
|---------------------|--|---------------------|-----------------------|
| შპს „აგრიკოლა“ | | პროექტი | არქიტექტორული ნაწარმი |
| საპროექტო საზღვრები | | არქიტექტი | |
| საპროექტო საზღვრები | | საპროექტო საზღვრები | |
| საპროექტო საზღვრები | | საპროექტო საზღვრები | |
| საპროექტო საზღვრები | | საპროექტო საზღვრები | |
| საპროექტო საზღვრები | | საპროექტო საზღვრები | |
| საპროექტო საზღვრები | | საპროექტო საზღვრები | |
| საპროექტო საზღვრები | | საპროექტო საზღვრები | |
| საპროექტო საზღვრები | | საპროექტო საზღვრები | |
| საპროექტო საზღვრები | | საპროექტო საზღვრები | |
| საპროექტო საზღვრები | | საპროექტო საზღვრები | |

თარიღი: 25.05.2015 წ.

პრედი "1-1"

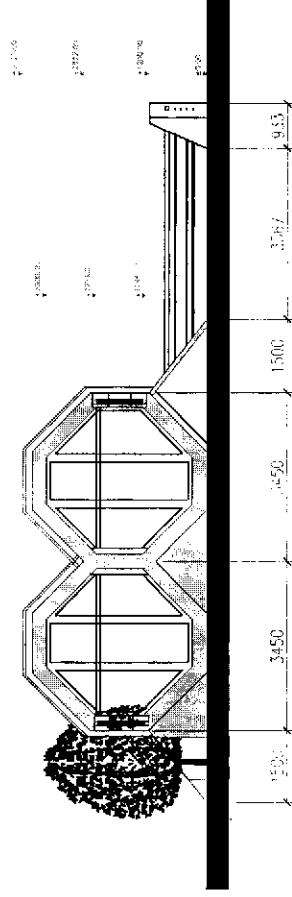

საქონლის საფუძვლად გამოყენებული უძველესი ტექნიკის სისტემების გამოყენება

პროექტი: ნომერი:

მასშტაბი:

შენიშვნები:

დასახელება:

მისამართი:

სტადია:

პროექტი:

არქიტექტორი:

სტადია:



სტადია: არქიტექტორი: 25.05.2015 წ.

