

პრეტენდენტის დასახელება ----- ოთარ მურჯიკნელი -----

საკონკურსო წინადადების ფასი ----- 2000 ----- ლარი

რეკვიზიტები:

პრეტენდენტის იურიდიული ფორმა და დასახელება:

ხელმძღვანელის თანამდებობა, სახელი და გვარი:

პრეტენდენტის იურიდიული ან/და ფაქტიური მისამართი:

საიდენტიფიკაციო კოდი:

ელექტრონული მისამართი:

ბანკის დასახელება და კოდი:

ანგარიშსწორების ანგარიში:

მობილური ტელეფონის ნომერი

ოთარ მურჯიკნელი

ვეფხისტყაოსნის ა/შ

01018004404

otiris@gmail.com

TBCBGE 22

GE55TB0800000451601101

593 22 13 85

პრეტენდენტის ხელმოწერა \_\_\_\_\_



ბ.ა.

ქ. თბილისი აფიშების გასაკრავი საინფორმაციო სტენდი  
საორიენტაციო ხარჯთაღრიცხვა

სახარჯთაღრიცხვო ღირებულება

5046.68

ლარი

№	სამუშაოების და დანახარჯების დასახელება	განზ. ერთ	რაოდენობა	თანხა ,ლარი		
				ერთ.	სულ	
1	2	3	4	5	6	
<b>I. კარკასის დამზადება</b>						
1	ლითონის კარკასი (მილკვადრატი 80X80X4)	კმ	108.00	14.00	1512	
2	კარკასის და დეკორატიული ელემენტების შედგენა ანტიკოროზიული გარე მომხმარებლისთვის გათვლილი საღებავით 2 ფენა (მუქი ნაცრისფერი)	მ2	5.00	20.00	100	
3	ქვედა კარნიზი (თუჯის სხმული) 1ც	გრ.ზ.მ	3.20	60.00	192	
<b>II. საპირკველის მოწყობა</b>						
1	ბეტონი მ150	მ3	0.6		0	
2	საანკერე ჭანჭიკი მ16 4ც	კმ	5.40	30	18	
<b>III. დეკორატიული ელემენტები</b>						
1	ორგმინა (ორმაგი)	მ2	11.5	20	230	
2	ანჯამების და საკეტის მოწყობა	ც	1.000	280.00	280	
4	ზედა კარნიზი (პოლიმერული მასალა)	გრ.ზ.მ	3.5	30	105	
5	ლოგოს ამოჭრა (შიდა მინათებით)	ც	1	200	200	
<b>IV. ელექტრობა</b>						
1	გუმბათზე მზის პანელების მოწყობა (კომპლექტი)	მ2	1.1	700	770	
2	შიდა განათების სისტემის მოწყობა (LED სისტემა)	გრ.ზ.მ	10	5	50	
<b>V. ტრანსპორტირება</b>						
1	ტრანსპორტირება	კმ	7	5	35	
2	მონტაჟი	ც	1	200	200	
					<b>ჯამი</b>	<b>3719.00</b>
<b>გაუთვალისწინებელი ხარჯი</b>					<b>15%</b>	<b>557.85</b>
					<b>ჯამი</b>	<b>4276.85</b>
					<b>დღგ</b>	<b>18%</b>
					<b>ჯამი</b>	<b>769.83</b>
					<b>ჯამი</b>	<b>5046.68</b>

*Handwritten signature*

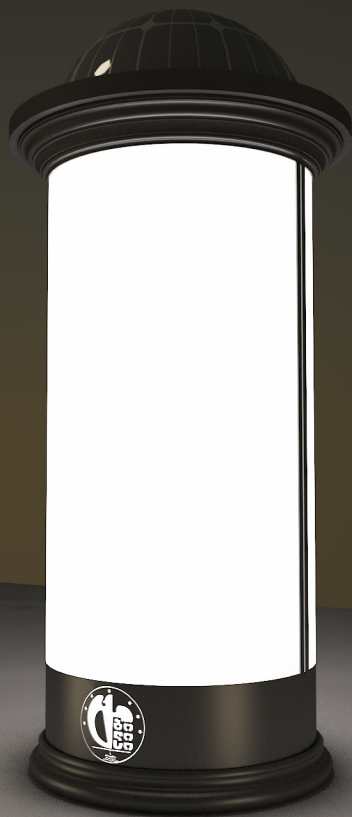

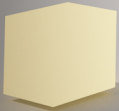
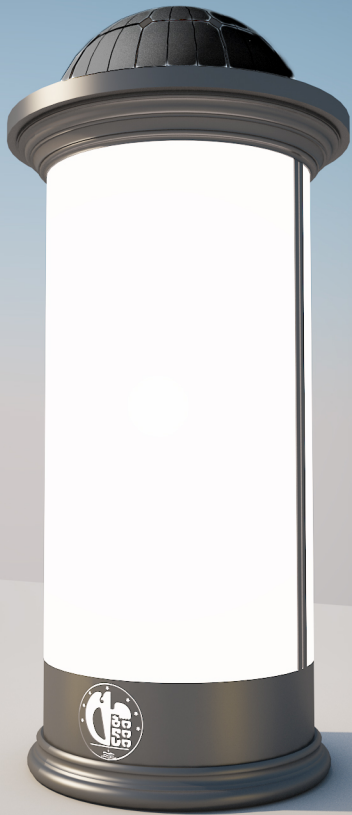



ფოტომონტაჟი



ATM





## აფიშების გასაქრავი საინფორმაციო სტენდი



ლითონი, ან სხვა ვიზუალურად  
მიმსგავსებული მასალა  
შეღებული გაჩე  
მომხმარებლისთვის  
გათვლილი ანტი უოროზული  
საღებავით

რეგმინა

1,300  
400

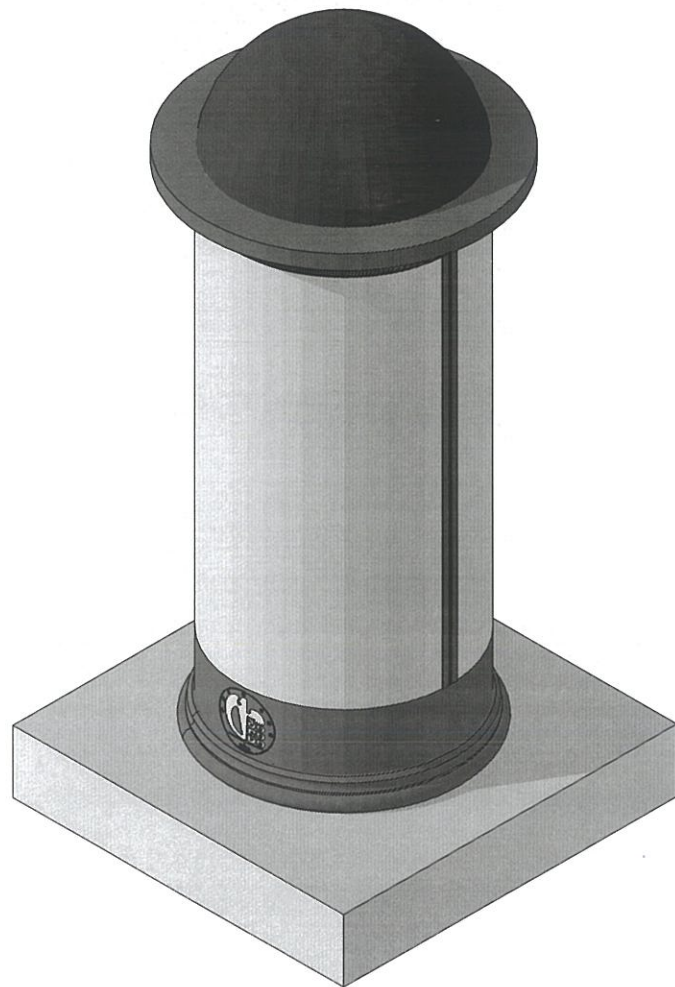
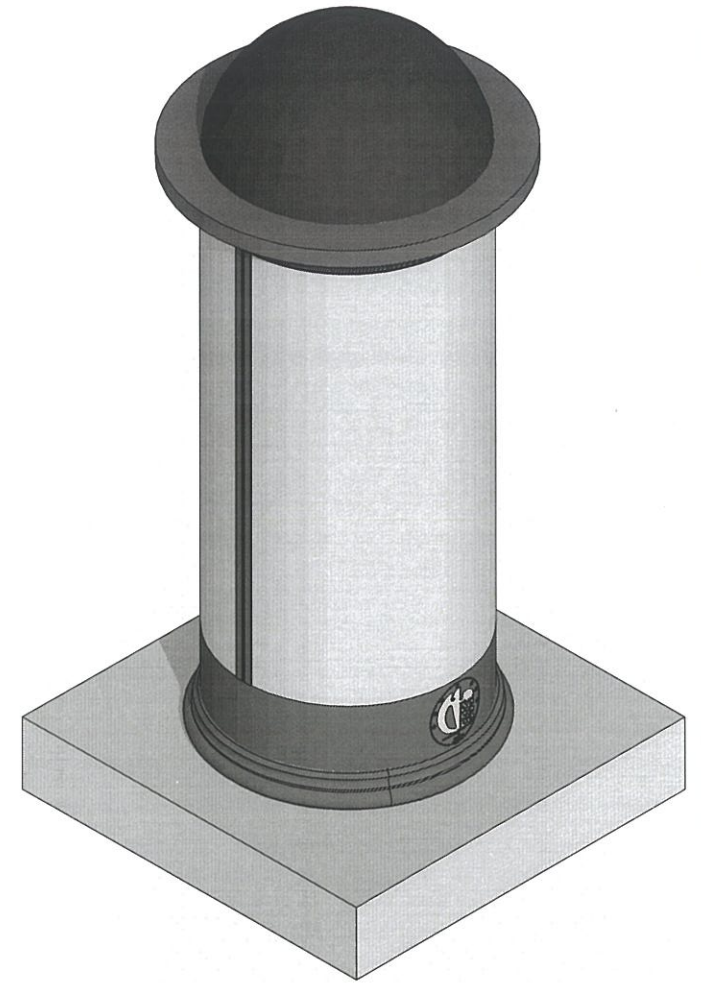
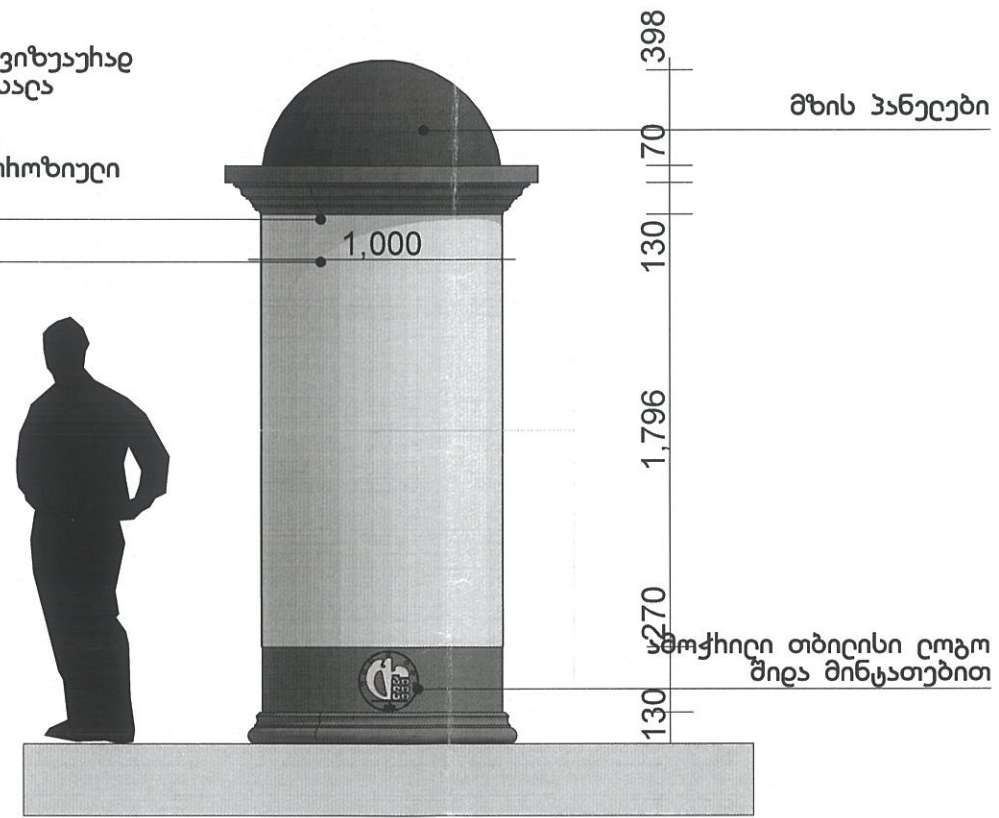

განმარებებითი ბაზათი: თუაგადეხი აფიშების გასაქრავი  
საინფორმაციო სტენდის ქარქასი ახის შიღვარეფარის, რმშელიც  
მომხმარებელია ლითონით ან სხვა ვიზუალურად მიმსგავსებული  
მასალით. და შეღებულია გაჩე მომხმარებლისთვის გათვარისწინებული  
მდგარი ანტი უოროზული საღებავით (მუქი ნაცხისფერი) აფიშებისთვის  
გათვარისწინებული სივრცე ახის მბხუნავი და გახსნადი აფიშებისთვის  
მარტვად განთავსებისთვის. შიდა განათება ახის LED - ტიპის. გუმბათი  
მომხმარებელია მზის პანელებით. მონტაფი ხდება წინასწარ  
მომზადებულ საძირველზე საანქეი ქანჭიყების საშუალებით. სავარეფო  
ლიხებებზეა 5000 ლაჩი(ტრანსპორტირებით).

ავტორი - მ.მუხიყენელი

