

სსიპ „საქართველოს კულტურული მემკვიდრეობის დაცვის ეროვნული სააგენტო“-ს მიერ იმერეთის რეგიონში, კაცხის ეკლესიის ტურისტული და დამხმარე ინფრასტრუქტურის მოწყობისა და მცირე სარეაბილიტაციო სამუშაოების საპროექტო-სახარჯთაღრიცხვო დოკუმენტაციის შედგენის მომსახურების შესყიდვაზე 2012 წლის 8 ივნისს გამოცხადებულ კონკურსზე (საკონკურსო განცხადების #542) წარმოდგენილი საკონკურსო წინადადებების რეგისტრაცია

#	კონკურსანტის დასახელება	დოკუმენტაციის წარდგენის თარიღი და დრო	ხელმოწერა
1	ქ.ს. „Archi PS“	12.06.2012წ 15:30	
2			
3			
4			
5			
6			
7			
8			
9			
10			

საკონკურსო აპარატის წევრი  
გ.გოგაძე

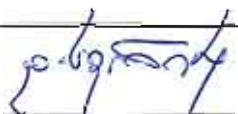
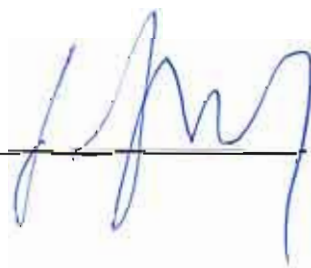

11-12 ივნისი 2012 წელი

**ხელწერილი**  
ინტერესთა კონფლიქტის არარსებობის შესახებ

ქ. თბილისი

12 ივნისი, 2012 წელი

საკონკურსო კომისიის და მისი აპარატის წევრები ვადასტურებთ, რომ იმერეთის რეგიონში, კაცხის ეკლესიის ტურისტული და დამხმარე ინფრასტრუქტურის მოწყობისა და მცირე სარეაბილიტაციო სამუშაოების საპროექტო-სახარჯთაღრიცხვო დოკუმენტაციის შედგენის მომსახურების შესყიდვის მიზნით 2012 წლის 8 ივნისს გამოცხადებულ N542 კონკურსზე, ჩვენი მონაწილეობა არ ეწინააღმდეგება „სახელმწიფო შესყიდვების შესახებ“ საქართველოს კანონის მე-8 მუხლის მოთხოვნებს და შესყიდვაში მონაწილეობით ინტერესთა კონფლიქტში არ ვიმყოფებით.

კომისიის თავმჯდომარე



/ნიკოლოზ ვაჩიშვილი/

კომისიის წევრი



/პაატა გაფრინდაშვილი/

კომისიის წევრი



/ნიკოლოზ ანთიძე/

კომისიის წევრი

გ. ნაცაძე

/გიორგი ნაკაშიძე/

კომისიის წევრი

გ. ჯიჯია

/გიგლა ჭანუყვაძე/

კომისიის წევრი

ნ. ნოზაძე

/ნინო ნოზაძე/

კომისიის წევრი



/გიორგი მისრიაშვილი/

კომისიის აპარატის წევრი



/გუგა გოგაძე/

სსიპ "საქართველოს კულტურული მემკვიდრეობის დაცვის ეროვნული სააგენტო"

იმერეთის რეგიონში, კაცხის ეკლესიის ტურისტული და დამზმარე ინფრასტრუქტურის მოწყობისა და მცირე სარეაბილიტაციო სამუშაოების საპროექტო-სახარჯთაღრიცხვო დოკუმენტაციის შედგენის მომსახურების შესყიდვის კონკურსის

საკონკურსო კომისიის სხდომის

ოქმი #2

ქ. თბილისი

15.06.2012 წ.

სხდომას ესწრებოდნენ:

ნიკოლოზ ვაჩეიშვილი - საკონკურსო კომისიის თავმჯდომარე - გენერალური დირექტორი;  
პაატა გაფრინდაშვილი - საკონკურსო კომისიის წევრი - ნებართვებისა და მიმდინარე პროექტების კოორდინაციის სამსახურის მთ.მენეჯერი;  
ნიკოლოზ ანთიძე - საკონკურსო კომისიის წევრი - იურიდიული სამსახურის მენეჯერი;  
გიორგი ნაკაშიძე - საკონკურსო კომისიის წევრი - ადმინისტრაციული სამსახურის მთ.მენეჯერი;  
გიგლა ჭანუყვაძე - საკონკურსო კომისიის წევრი - ნებართვებისა და მიმდინარე პროექტების კოორდინაციის სამსახურის მთ.კოორდინატორი;  
ნინო ნოზაძე - საკონკურსო კომისიის წევრი - ნებართვებისა და მიმდინარე პროექტების კოორდინაციის სამსახურის უფ.კოორდინატორი;  
გიორგი მისრიაშვილი - საკონკურსო კომისიის წევრი - ნებართვებისა და მიმდინარე პროექტების კოორდინაციის სამსახურის უფ.კოორდინატორი;  
გუგა გოგაძე - საკონკურსო კომისიის აპარატის წევრი - ადმინისტრაციული სამსახურის მთ.კოორდინატორი.

დღის წესრიგი:

სსიპ "საქართველოს კულტურული მემკვიდრეობის დაცვის ეროვნული სააგენტო"-ს მიერ იმერეთის რეგიონში, კაცხის ეკლესიის ტურისტული და დამზმარე ინფრასტრუქტურის მოწყობისა და მცირე სარეაბილიტაციო სამუშაოების საპროექტო-სახარჯთაღრიცხვო დოკუმენტაციის შედგენის მომსახურების შესყიდვის კონკურსის საშუალებით შესყიდვის მიზნით საქართველოს სახელმწიფო შესყიდვების სააგენტოს ვებგვერდზე 2012 წლის 8 ივნისს გამოცხადებული #542 კონკურსის შედეგების განხილვა

კომისიამ მოისმინა:

იმერეთის რეგიონში, კაცხის ეკლესიის ტურისტული და დამზმარე ინფრასტრუქტურის მოწყობისა და მცირე სარეაბილიტაციო სამუშაოების საპროექტო-სახარჯთაღრიცხვო დოკუმენტაციის შედგენის მომსახურების შესყიდვის მიზნით გამოცხადებული კონკურსის შედეგების განხილვა

აღინიშნა, რომ საკონკურსო წინადადების მიღების დასრულებამდე ერთი კონკურსანტის მიერ ოქნა წარმოდგენილი საკონკურსო წინადადება:

1. შპს „Archi DS“

კომისიამ განიხილა კონკურსანტის მიერ წარმოდგენილი საკონკურსო წინადადება, საკონკურსო წინადადების ფასი: 47560 (ორმოცდაშვიდი ათას ხუთას სამოცი) ლარი.

კონკურსანტის მიერ წარმოდგენილი საკონკურსო დოკუმენტაცია სრულყოფილად არის შესრულებული, კომისიის გადაწყვეტილებით მიეცა დადებითი შეფასება.

2. საკონკურსო კომისიამ კენჭი უყარა აღნიშნულ საკითხს. კომისიის სხდომაზე დამსწრე ყველა წევრი მომხრეა მიღებული იქნას კონკურსანტის - შპს „Archi DS“ მიერ წარმოდგენილი საკონკურსო წინადადება.

კომისიამ დაადგინა:





1. კონკურსანტის - შპს „Archi DS“-ის მიერ წარმოდგენილი ტექნიკური დოკუმენტაცია სრულად შეესაბამება საკონკურსო განცხადებისა და საკონკურსო დოკუმენტაციით გათვალისწინებულ მოთხოვნებს;

2. იმერეთის რეგიონში, კაცხის ეკლესიის ტურისტული და დამხმარე ინფრასტრუქტურის მოწყობისა და მცირე სარეაბილიტაციო სამუშაოების საპროექტო-სახარჯთაღრიცხვო დოკუმენტაციის შედგენის მომსახურების შესყიდვის კონკურსის საშუალებით შესყიდვის მომსახურების კონკურსზე გამარჯვებულად გამოვლინდეს შპს „Archi DS“.

3. დაევალოს საკონკურსო კომისიის აპარატს მოახდინოს აღნიშნული საკონკურსო კომისიის სხდომის ოქმის გაგზავნა სახელმწიფო შესყიდვების სააგენტოს ოფიციალურ ვებგვერდზე ([www.procurement.gov.ge](http://www.procurement.gov.ge)) გამოქვეყნების მიზნით რათა კონკურსს მიაწიოს სტატუსი - „გამარჯვებული გამოვლენილი“;

4. იმერეთის რეგიონში, კაცხის ეკლესიის ტურისტული და დამხმარე ინფრასტრუქტურის მოწყობისა და მცირე სარეაბილიტაციო სამუშაოების საპროექტო-სახარჯთაღრიცხვო დოკუმენტაციის შედგენის მომსახურების შედგენის შესყიდვის მიზნით გამოცხადებული კონკურსის საკონკურსო დოკუმენტაციის მე-11 მუხლის შესაბამისად, არაუგვიანეს 5 (ხუთი) სამუშაო დღის ვადაში გამარჯვებულ კონკურსანტთან გაფორმდეს „სახელმწიფო შესყიდვის შესახებ“ ხელშეკრულება;

5. აღნიშნული გადაწყვეტილების შესახებ ეცნობოს მონაწილე კონკურსანტს.

კომისიის თავმჯდომარე		/ნიკოლოზ ვაჩეიშვილი/
კომისიის წევრი		/ზაატა გაფრინდაშვილი/
კომისიის წევრი		/ნიკოლოზ ანთიძე/
კომისიის წევრი	გ. ნავაშიძე	/გიორგი ნაკაშიძე/
კომისიის წევრი	ვ. ჩხეიძე	/ვიკტორია ჩხეიძე/
კომისიის წევრი	ნ. ნოზაძე	/ნინო ნოზაძე/
კომისიის წევრი		/გიორგი მისრიაშვილი/
კომისიის აპარატის წევრი		/გუგა გოგაძე/



№ 10/08/2/620

„15“ 06 2012წ.

შპს „Archi DS“ დირექტორს  
დავით სვანიძეს

მის: ქ.თბილისი, იყალთოს მთა კორპ. 1

ბატონო დავით,

გაცნობებთ, იმერეთის რეგიონში, კაცხის ეკლესიის ტურისტული და დამხმარე ინფრასტრუქტურის მოწყობისა და მცირე სარეაბილიტაციო სამუშაოების საპროექტო-სახარჯთაღრიცხვო დოკუმენტაციის შედგენის მომსახურების შესყიდვის კონკურსზე (განცხადების N542, გამოცხადების თარიღი 08.06.2012წ.) გამოვლინდით გამარჯვებულად.

გთხოვთ, მოზრძანდეთ სსიპ „საქართველოს კულტურული მემკვიდრეობის დაცვის ეროვნული სააგენტო“-ში არაუგვიანეს 5 (ხუთი) სამუშაო დღის ვადაში „სახელმწიფო შესყიდვის შესახებ“ ხელშეკრულების გასაფორმებლად მისამართზე: ქ.თბილისი, ათონელის #27 (სანაპიროს მხრიდან).

პატივისცემით,

სააგენტოს  
გენერალური დირექტორი,  
კომისიის თავმჯდომარე

ნიკოლოზ ვაჩივიშვილი

საგადახდო დავალება ეროვნული ვალუტის გადარიცხვაზე  
ID 240468372

N 240468372



<p>გადამხდელის დასახელება შპს ARCHI DS პირადი #/ 404883685 საიდენტიფიკაციო კოდი ანგარიშის ნომერი GE11PC0513600100001110 გადამხდელის ბანკი სს "პროკრედიტ ბანკი"</p>	<p>კოდი: MIBGGE22</p>	<p>თანხა ციფრებით 50.00 თანხა სიტყვებით ორმოცდაათი ლარი 00 თეთრი</p>
<p>საბიუჯეტო/სსიპ-ის სასარგებლოდ გადახდა დასახელება შპს ARCHI DS პირადი #/ 404883685 საიდენტიფიკაციო კოდი</p>		<p><input type="checkbox"/> სწრაფი გადარიცხვა (დამატებითი საკომისიო) სწრაფი რეჟიმით გადარიცხვა სრულდება მხოლოდ 09:30 სთ- დან 16:00 სთ-მდე</p>
<p>მიმღების დასახელება სსიპ სახელმწიფო შესყიდვების სააგენტო ანგარიში / სახაზინო კოდი GE52BR0000010591718543 მიმღების ბანკი / ხაზინა სს "ბანკი რესპუბლიკა"</p>	<p>კოდი: REPLGE22</p>	<p>ბანკის აღნიშვნები ბანკში შემოსვლის თარიღი 11.06.2012 15:25</p>
<p>გადახდის დანიშნულება საკონკურსო წინადადაების წარდგენის საფასური დამატებითი ინფორმაცია</p>		<p>ხელმოწერა</p>
<p>ხელმოწერები </p>	<p>მიმღის ადგილი  თარიღი: 11.06.2012</p>	<p> ხელმოწერა   </p>



**პროკრედიტ ბანკი**  
**ProCredit Bank**

Georgia

ProCredit Bank, Chavchavadze ave 10, 0179, Georgia  
პროკრედიტ ბანკი, ჭავჭავაძის გამზ. 10, 0179 თბილისი

ფილიალი-ქვეყანადის სევის ცენტრი  
ელინგთა მომსახურების განყოფილება

ფონი : მსია ქსეკურია

ტელეფონი : +995 32 2202222 (შილა 4480)

ფაქსი : +995 32 2202223

ელფოსტა : m.chanturia@procreditbank.ge

თარიღი : 12.06.2012

საქართველოს მთავრობის წარმომადგენელი

**განცხადება**

გაცნობებით, რომ 2012 წლის 11 ივნისს, შპს „ARCHI DS“-ს (ი/კ 404883685) სს „პროკრედიტ ბანკ“-ში გახსნილი ანგარიშიდან №GE11PC0513600100001110GEL განხორციელდა ორი საღარიგო გადარიცხვა ნომრებით: №240468372 და №240468256, დანიშნულებით „საკონკრეტო წინადადების წარდგენის საფასური“.

აქ 12 ივნისს ბანკში შემოსული წერილის საფუძველზე, შპს „ARCHI DS“-ს დირექტორის განცხადებით, გადარიცხვის დანიშნულების კელში დამატებით უნდა დაფიქსირებულიყო შემდეგი ინფორმაცია:

1. საგადახლო დაჯდება №240468256, თანხა 50 ლარი, დანიშნულება : „საკონკრეტო წინადადების წარდგენის საფასური – № 543 უბისის მონახტრის ინფრასტრუქტურის მოწყობის პროექტი.
2. საგადახლო დაჯდება №240468372, თანხა 50 ლარი, დანიშნულება : „საკონკრეტო წინადადების წარდგენის საფასური – № 542 კაცხის მონახტრის ინფრასტრუქტურის მოწყობის პროექტი.

გთხოვთ გაითვალისწინოთ აღნიშნული

პატივისცემით,

ს.ს „პროკრედიტ ბანკი“, საქართველო

ვაჟა ქუნიელის

უფროსი კლიენტთა მმართველი

მსია ქსეკურია

კლიენტთა მმართველი



პროკრედიტ ბანკი  
ProCredit Bank

12.06.2012 Georgia

ProCredit Bank, 154 David Agmashenebeli Ave., 0112 Tbilisi, Georgia  
პროკრედიტ ბანკი, დავით აღმაშენებლის გამზ. 154, 0112 თბილისი

**სათავო ოფისი**

დოკუმენტური ბიზნესის  
ქვებანკოფილება

ბენეფიციარი:

სსიპ საქართველოს კულტურული მემკვიდრეობის  
დაცვის ეროვნული სააგენტო

საქართველო

ავტორი : სოფიო ტყეშელაშვილი

ტელეფონი : +995 32 2202222 (შიდა 1279)

ფაქსი : +995 32 2202223

ელ-ფოსტა : s.keshelashvili@procreditbank.ge

თარიღი : 12.06.2012

**საკონკურსო წინადადების საბარანტიო უზრუნველყოფა**

ვითვალისწინებთ რა, რომ შპს "ARCHI DS" (თბილისი, იყალთოს მთა კორ.1, ბ.30; საიდენტიფიკაციო კოდი: 404883685) (შემდგომში „პრეტენდენტი“) მზად არის წარმოადგინოს თავისი საკონკურსო წინადადება სსიპ საქართველოს კულტურული მემკვიდრეობის დაცვის ეროვნული სააგენტოს („შემსყიდველი“) საკონკურსო კომისიის მიერ იმერეთის რეგიონში, კაცხის ეკლესიის ტურისტული და დამხმარე ინფრასტრუქტურის მოწყობისა და მონასტრის მცირე სარეაბილიტაციო სამუშაოების საპროექტო-სახარჯთაღრიცხვო დოკუმენტაციის შედგენის მომსახურების შესყიდვის მიზნით გამოცხადებულ კონკურსში №542 მონაწილეობის მისაღებად, ჩვენ სს „პროკრედიტ ბანკი“ (შემდგომში „ბანკი“)

**გ ა დ ა ს ტ უ რ ე ბ თ, რ ო მ**

ვიღებთ ვალდებულებას საქართველოს კულტურული მემკვიდრეობის დაცვის ეროვნული სააგენტოს წინაშე, რომლის მიხედვითაც დროულად და სრულად უზრუნველყოფთ შემსყიდველისათვის 475.60 (ოთხასსამოცდათხუთმეტი ლარი და 60 თეთრი) ლარის

გადახდას შემდეგ შემთხვევებში:

1. თუ საკონკურსო წინადადებების გახსნის შემდეგ პრეტენდენტმა უარი განაცხადა კონკურსში მონაწილეობაზე, თავისი საკონკურსო წინადადების მოქმედების ვადის დასრულებამდე;
2. თუ პრეტენდენტი გამარჯვების შემთხვევაში უარს განაცხადებს შემსყიდველთან შესყიდვის შესახებ ხელშეკრულების დადებაზე;
3. თუ პრეტენდენტი დისკვალიფიცირებულ იქნა შესყიდვის პროცედურების დროს არაკეთილსინდისიერი ქმედების ჩადენის გამო.

გარანტია ძალაში რჩება 2012 წლის 3 სექტემბრამდე. ბანკი უზრუნველყოფს საგარანტიო წერილის თანხის გადახდას შემსყიდველის წერილობითი მოთხოვნის მიღებისთანავე, შემსყიდველის მხრიდან ყოველგვარი მტკიცებულებების წარმოდგენის გარეშე, იმ პირობით, რომ შემსყიდველის მოთხოვნაში მითითებული იქნება რომელი ზემოაღნიშნული შემთხვევის (შემთხვევების) დადგომის გამო ეკუთვნის მას ეს თანხა და შემსყიდველის მოთხოვნა საგარანტიო თანხის გადახდაზე წარედგინება ბანკს გარანტიის მოქმედების ვადის დასრულებამდე. საბანკო გარანტია უქმდება საქართველოს კანონმდებლობით გათვალისწინებულ შემთხვევებში.

პატივისცემით,  
სს „პროკრედიტ ბანკი“ საქართველო

გიორგი უტიაშვილი, თეზაუს გამსახურდია

საკრედიტო რისკების მენეჯერი



სოფიო ტყეშელაშვილი

სოფიო ტყეშელაშვილი

ვაჭრობის დაფინანსების მენეჯერი

1206407



აფიდავიტი

საკონკურსო წინადადების დამოუკიდებლად განსაზღვრის თაობაზე

გამოცხადებულ კონკურსში მონაწილეობის მიღების მიზნით, ვადასტურებ, რომ ჩემს მიერ წარმოდგენილი საკონკურსო წინადადება შემუშავებულია კონკურენტისგან დამოუკიდებლად. ასევე ვადასტურებ, რომ:

\* ჩემთვის ცნობილია, რომ საკონკურსო წინადადება დისკვალიფიცირებული იქნება, თუ აღმოჩნდა, რომ აფიდავიტში მოცემული ინფორმაცია არის ყალბი ან/და ცრუ;

\* უფლებამოსილი ვარ პრეტენენტის მიერ, ხელი მოვაწერო ამ აფიდავიტს და წარვადგინო ეს საკონკურსო წინადადება;

\* ნებისმიერი პირი, რომლის ხელმოწერაც დაფიქსირებულია საკონკურსო წინადადებაზე, შესაბამისად უფლებამოსილია კონკურსანტის მიერ;

\* ჩემთვის ცნობილია რომ ტერმინი "კონკურენტი" აფიდავიტის მიზნებიდან გამომდინარე, გულისხმობს ნებისმიერ პირს, რომელიც შესაძლებელია იყოს კონკურსანტი ან/და წარადგინოს საკონკურსო წინადადება ამ კონკურსში;

\* მატერიალური გამორჩენის ან უპირატესობის მიღების მიზნით კონკურსანტსა და კონკურენტს შორის არ წარმოებულა კონსულტაცია, კომუნიკაცია, შეთანხმება ან მოლაპარაკება შემდეგ საკითხებთან დაკავშირებით:

- საკონკურსო წინადადების ფასი;
- საკონკურსო წინადადების ფასის გამოთვლის მეთოდი, კოეფიციენტი ან ფორმულა;
- საკონკურსო წინადადების წარდგენა ან წარდგენისგან თავის შეკავება;
- ისეთი საკონკურსო წინადადების განზრახ წარდგენა, რომელიც არ აკმაყოფილებს გამოცხადებული საკონკურსო პირობებს;
- შესყიდვის ობიექტის ხარისხი, მოცულობა; ტექნიკურიპირობები ან მიწოდების დეტალები, რომელთაც ეხება საკონკურსო წინადადება;

\* საკონკურსო წინადადების პირობები კონკურსანტს წინასწარი განზრახვით, პირდაპირ ან არაპირდაპირ, არ გაუმჟღავნებია ან/და არ გაუმჟღავნებს კონკურენტს საკონკურსო წინადადების განსაჯაროების მომენტამდე.

☐ გავცანი ამ აფიდავიტის შინაარსს და ვადასტურებ წარმოდგენილი ინფორმაციის უტყუარობას.

თანხმობა

სახელმწიფო შესყიდვების მიზნებისთვის, აფიდავიტი წარმოადგენს საკონკურსო წინადადების დამოუკიდებლად განსაზღვრის თაობაზე წერილობით დოკუმენტს, რომლის ხელმოწერი, კონკურსანტის სახელით, ადასტურებს დოკუმენტში მითითებული ინფორმაციისა და გარემოებების უტყუარობას და საქართველოს კანონმდებლობით დადგენილი წესით პასუხს აგებს აღნიშნული ინფორმაციისა და გარემოებების უტყუარობაზე. აფიდავიტით განსაზღვრული პირობების დარღვევა იწვევს სისხლის-სამართლებრივ პასუხისმგებლობას საქართველოს სისხლის სამართლის კოდექსის 195<sup>1</sup> მუხლის შესაბამისად.





**1. კონკურსანტის რეკვიზიტები:**

კონკურსანტის ოურიდიული ფორმა  
და დასახელება :

ხელმძღვანელის სახელი და გვარი :

კონკურსანტის იურიდიული მისამართი :

კონკურსანტის ფაქტიური მისამართი :  
საიდენტიფიკაციო კოდი :

კონკურსანტის ტელეფონის ნომერი :

ელექტრონული მისამართი :

ბანკის კოდი :

ანგარიშწორების ანგარიში :

კაცხის ინფრასტრუქტურისა და  
რეზილიტაციის პროექტი  
საკონკურსო წინადადების ფასი  
შეადგენს

საკონკურსო წინადადების მოქმედების  
ვადა

შპს. **"Archi DS "**

დავით სვანიძე

თბილისი, იყალთოს მთა კორპუსი 1.

თბილისი, იყალთოს მთა კორპუსი 1.  
ს/ს „პროგრედიტ ბანკის  
საბურთალო-გამრეკელის განყოფილება“  
404883685

595 955 595, 599 178 595

[svanidzedavit@yahoo.com](mailto:svanidzedavit@yahoo.com)

220101922

**GE11 PC05 1360 0100 0011 10**

- **—47560— ლარი** (დღგ-ს გარეშე)

*გ. სვანიძე*



პრეტენდენტის პროფესიული გამოცდილება (მსგავსი სახის პროექტებში მონაწილეობა თანაავტორობა და ა.შ.) შესაბამისი პროექტების ჩამონათვალითა და მასში საკუთარი სტატუსის მითითებით;

არქიტექტორები: სვანიძე დავითი, ჯანხოთელი ლევანი.

- 1) ილია წინასწარმეტყველის ხის ტაძარი თბილისში, წმ. სამეხი სატაძრო კომპლექსში - პროექტის ავტორი დ. სვანიძე და ა. მინდიაშვილი.
- 2) წმ. კვირიკესა და ივლიტას ტაძარი თბილისში - პროექტის ავტორი დ. სვანიძე.
- 3) ლეთისმშობლის ტაძარი სოფელ ბაშში - პროექტის ავტორი დ. სვანიძე.
- 4) წმ. ნიკოლოზის მონასტერი სოფ. კუხში, ხონის რაიონი - პროექტის ავტორი დ. სვანიძე.
- 5) წმ. ნაზარის სატაძრო კომპლექსი სოფ. ნაბაკევში - პროექტის ავტორი დ. სვანიძე.

2007-2012 წლებში შესრულებული სამუშაოები:

- 6) ჯვართამაღლების მონასტერი სოფ. აგარაში, ბათუმი - პროექტის ავტორი დ. სვანიძე.
- 7) ანდრეაპირველწოდებულის ტაძარი სოფ. სარფში, ხელაჩაურის რაიონი - პროექტის ავტორი და მშენებლობის ხელმძღვანელი დ. სვანიძე.
- 8) თამარ მეფის ტაძარი ქ. სიღნაღში - პროექტის ავტორი დ. სვანიძე.
- 9) წმ. სამეხის მონასტრის განაშენიანების ესკიზური პროექტი ბათუმში - პროექტის ავტორი დ. სვანიძე და ლ. ჯანხოთელი.
- 10) აჭის წმ. გიორგის მონასტრის განაშენიანების ესკიზური პროექტი ბათუმში - პროექტის ავტორი დ. სვანიძე და ლ. ჯანხოთელი.
- 11) ლალიაში ასაგები მონასტრის ესკიზური პროექტი კვიპროში - პროექტის ავტორი დ. სვანიძე და ლ. ჯანხოთელი.
- 12) ქრთული ღვინის სახლი მცხეთაში - პროექტის ავტორი დ. სვანიძე და ლ. ჯანხოთელი.
- 13) საცხოვრებელი კომპლექსი ბროსეს.ქ № 2 - პროექტის ავტორი ლ. ჯანხოთელი
- 14) მრავალფუნქციური საცხოვრებელი კომპლექსი ვაკე 28-2, კორექტირებული პროექტის ავტორი ლ. ჯანხოთელი
- 15) მრეველბინიანი საცხოვრებელი სახლი აბაშიძის №42 პროექტის ავტორი ლ. ჯანხოთელი
- 16) წმ. იოაკიმე და ანას ტაძარი მეტრომშენის დასახლებაში - პროექტის ავტორი ლ. ჯანხოთელი
- 17) მცხეთის ჯვრის იმფრასტრუქტურის მოწყობის პროექტი - პროექტის ავტორი დ. სვანიძე და ლ. ჯანხოთელი.
- 18) ნინოწმიდის დედათა მონასტრის რეკონსტრუქციის პროექტი - პროექტის ავტორი დ. სვანიძე და ლ. ჯანხოთელი.

არქიტექტორი:



დ. სვანიძე

არქიტექტორი:

ლ. ჯანხოთელი

# შპს. " Archi DS "

ს/კ 404883685 ; ს/ს „პროკრედიტ ბანკის საბურთალო-გამრეკელის განყოფილება“ 220101922 ; ა/6 თბილისი, იყალთოს მთა კორპუსი 1 ; [svanidzedavit@yahoo.com](mailto:svanidzedavit@yahoo.com) ; T- 595 955 595, 599 178 595

GE11 PC05 1360 0100 0011 10

## კაცხის მონასტრის ინფრასტრუქტურისა და რეაბილიტაციის პროექტი

გასაწევი მომსახურების ხარჯთაღრიცხვა შესყიდვების ეტაპზე (მთლიანი და სამუშაოთა სახეობების მიხედვით) საქართველოს კანონმდებლობით გათვალისწინებული გადასახადების ჩათვლით (დღგ-ს გარეშე).

გასაწევი მომსახურების ეტაპობრივი ჩაბარების ვადები და გეგმა-გრაფიკი (თანხების მილიონებით) დაზუსტებული იქნება პრეტენდენტის მიერ შემოსთავაზებული გეგმა-გრაფიკის მიხედვით.

№	სამუშაოს დასახელება	სამუშაოს ღირებულება	1 ეტაპი		2 ეტაპი		ეტაპის ფასი		ჯამი
			ეტაპის დასაწყება	ეტაპის დასრულება	ეტაპის დასაწყება	ეტაპის დასრულება	ავენსაჟ	დასრულებიანს	
1	2	3	4	5	6	7	8	9	10
<b>I. შესყიდვების მეორე ეტაპი</b>					12.06.2012	23.06.2012			
1	განმარტებითი ბარათი;	801					480.6	320	
2	ტერიტორიის გენერალური გეგმა მ. 1:500;	1869					1121.4	748	
3	გეოლოგიური კვლევა;	1335					801	534	
4	საინჟინრო კომუნიკაციებზე დატვირთვების განსაზღვრა და ტექნიკური პირობების მიღება;	801					480.6	320	
5	ტერიტორიის ვერტიკალური გეგმარების პროექტი მ. 1:200;	1869					1121.4	748	
6	ინფრასტრუქტურის ობიექტების არქიტექტურული სამუშაო ნახაზები (გეგმები, ჭრილები, ფსადები (მ. 1:100, 1:50);	4005					2403	1602	
7	მეორე არქიტექტურული ფორმების ცალკეული ობიექტების (ზანერი, მანიშნები, სკამები, ურნები, სანათი მოწყობილობები და სხვ.) სამუშაო ნახაზები;	4005					2403	1602	
8	კონსტრუქციული სამუშაო ნახაზები;	2670					1602	1068	
9	საინჟინრო კომუნიკაციების (გარე განათება, შიდა ელქსელი, კანალიზაცია, წყალმომარაგება და გათბობა) ნახაზები, პროექტები;	1335					801	534	
10	სუსტდენიანი სისტემის პროექტი (ინტერნეტი);	801					480.6	320	
11	ვერტიკალური გეგმარების პროექტი	801					480.6	320	
12	სამუშაოთა წარმოების ორგანიზაციის პროექტი სამუშაოების ჩატარების კალენდარული გრაფიკით;	1068					640.8	427	
13	ჩასატარებელი სამუშაოების ჩამონათვალი და ხარჯთაღრიცხვა;	1335					801	534	
14	სადემონსტრაციო მასალა (გეგმები, ფსადები, ჭრილები (მ. 1:50 ან 1:100), ფრაგმენტები, დეტალები (მ. 1:25, 1:20), რენდერები და ფოტომონტაჟი.	4005					2403	1602	
							16020	10680	
									26,700
									20,860
									47,560

საპროექტო მომსახურების სრული ღირებულება დღგ-ს გარეშე შეადგენს: -

47,560 ლარს.

დირექტორი:





"ARCHI DS" L.T.D.

შპს. "ARCHI DS" - [svanidzedavit@yahoo.com](mailto:svanidzedavit@yahoo.com). ტელ: +995 95 95 55 95.

კონკურსანტის - შპს. **"Archi DS"**-ის მიერ 2011-2012 წლებში შესრულებული სამუშაოთა ჩამონათვალი;

- 1) ქრთული ღვინის სახლი მცხეთაში - პროექტის ავტორი დ. სვანიძე და ლ. ჯამხოთელი.
- 2) დალიაში ასაგები მონასტრის ესკიზური პროექტი კვიპროში - პროექტის ავტორი დ. სვანიძე და ლ. ჯამხოთელი.
- 3) მცხეთის ჯვრის იმფრასტრუქტურის მოწყობის პროექტი - პროექტის ავტორი დ. სვანიძე და ლ. ჯამხოთელი.
- 4) ნინოწმიდის დედათა მონასტრის რეკონსტრუქციის პროექტი - პროექტის ავტორი დ. სვანიძე და ლ. ჯამხოთელი.

კაცხის ეკლესიაზე (მეგლზე) ჩასატარებელი მცირე სარეაბილიტაციო სამუშაოების პროექტი შესრულდება - შპს „ძველი გალავანის“ მიერ.

შპს „ძველი გალავანთან“ ხელშეკრულება დაიდება ჩვენს მიერ კონკურსში გამარჯვების შემთხვევაში.

არქიტექტორი:



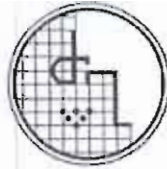

შპს "ძველი გალავანის" მიერ 2006-2012 წლებში შესრულებული მნიშვნელოვანი ობიექტების საპროექტო სამუშაოების ჩამონათვალი:

1. ონის მუნიციპალიტეტი სოფ. მთისკალთა, მრავალძაღის ეკლესია;
2. უბისის სამონასტრო კომპლექსის საპროექტო სამუშაოები;
3. კონდოლის ნათლისმცემლის სახელობის სამნაყიანი ეკლესიის საპროექტო სამუშაოები;
4. ფოთის საკათედრო ტაძრის რესტავრაციის პროექტი;
5. ამბროლაურის მუნიციპალიტეტი, კლდისუბნის ეკლესიის საპროექტო სამუშაოები;
6. გურჯაანის მუნიციპალიტეტი, ვაჩნაძიანის ტაძრის საპროექტო სამუშაოები;
7. საჩხერის მუნიციპალიტეტი, სოფ. დურევი, მაცხოვრის სახელობის ეკლესიის რესტავრაციის პროექტი;
8. ყვარლის მუნიციპალიტეტი, ნეკრესის სამონასტრო კომპლექსი, მცირე ბაზილიკის საპროექტო სამუშაოები;
9. გრემის სამონასტრო კომპლექსის საპროექტო სამუშაოები;
10. თელავის მუნიციპალიტეტი ბატონის ციხის რესტავრაციის საპროექტო სამუშაოები.

დირექტორი:



მიხეილ გელაშვილი

12.06.2012წ.

## CV

### მიხეილ გელაშვილი



დაბადების ადგილი: ქ. თელავი, 26 აგვისტო, 1957წ.

მისამართი: ქ. თბილისი, უშ. ჩხეიძის 33, ბინა 29, ტელ.: 966458; მობ: 599113487; ელ-ფოსტა: [mishagelashvili@yahoo.com](mailto:mishagelashvili@yahoo.com)

განათლება: უმაღლესი

კვალიფიკაცია: არქიტექტორ-რესტავრატორი

#### ცნობები მუშაობის შესახებ:

2005 წლიდან დღემდე - შპს “ძველი გალავანი” დირექტორი;

2004წ. - რესტავრაცია-კონსერვაციის ცენტრი;

1990-1997 წწ. - ხუროთმოძღვრული მემკვიდრეობის რესტავრაციის ცენტრი;

1989-1990 წწ. - სპეც.სამეცნიერო-კვლევითი და საპროექტო ინსტიტუტი  
“საქრესტავრაცია”;

#### პედაგოგიური სტაჟი:

2002 წლიდან დღემდე – თბილისის სახელმწიფო სამხატვრო აკადემია,  
არქიტექტურული გეგმარების კათედრა (რესტავრაციის  
განყოფილება).

#### შესრულებული ობიექტები:

1. წმ. გიორგის ეკლესია, სოფ. წინანდალი;
2. ონის რ-ნის სოფ. მთისკალთა, მრავალძალის ეკლესია;
3. ლენტეხის რ-ნი, სოფ. ლექსურა, “ლამარიას” სახელობის ეკლესია;
4. ახმეტის რ-ნის სოფ. საკობიანოს ღვთისმშობლის ეკლესია;
5. ბოდბის წმ. ნინოსა და წმ. გიორგის ეკლესია;
6. დაბა საგურამოში ილია ჭავჭავაძის სახლ-მუზეუმის რესტავრაციის პროექტი;
7. წმ. ბარბარეს ეკლესია ქ. მცხეთაში;
8. თბილისის მარჯანიშვილის სახ. სახელმწიფო აკადემიური თეატრის რესტავრაცია;
9. ქ. თელავის ლიონიძის ქ. №5 საცხოვრებელი სახლის რესტავრაცია;
10. საცხოვრებელი კომპლექსების (არდოტი, კისტანი) აზომეითი საფიქსაციო სამუშაოები;
11. უბისის სამონასტრო კომპლექსზე სარეაბილიტაციო სამუშაოები;
12. კონდოლის ნათლისმცემლის სახელობის სამნავიანი ეკლესიის რეაბილიტაცია;
13. ქ. თბილისში ერეკლე II-ის ჩიხი №8 მდებარე სახლის რეკონსტრუქცია-ადაპტაცია;

14. დიდი გომარეთის კვირაცხოველი;
15. ფოთის საკათედრო ტაძრის რესტავრაციის პროექტი;
16. ქ. თბილისის ავღვეის ქუჩის სარეაბილიტაციო-აზომებითი სამუშაოები და სხვა.

**2007–2010 წლებში შესრულებული სამუშაოები:**

1. წმ. მამა დავითის ეკლესიის სარეაბილიტაციო სამუშაოები ქ. თბილისი;
2. ამბროლაურის რ-ნი წმ. კვირიკეს ეკლესია;
3. ფიტარეთის ტაძრის სარეაბილიტაციო სამუშაოები თეთრიწყაროს რ-ნი;
4. გურჯაანის რ-ნის ვაჩნაძიანის ტაძრის საპროექტო სამუშაოები;
5. საჩხერის რ-ნი სოფ. დურევი, მაცხოვრის სახელობის ეკლესიის რეაბილიტაცია;
6. ზესტაფონის მუნიციპალიტეტი, სოფ. არგვეთას დედაღვთისა, რესტავრაციის პროექტი;
7. ყვარლის მუნიციპალიტეტი, ნეკრესის სამონასტრო კომპლექსი, მცირე ბაზილიკის საპროექტო სამუშაოები;
8. ტყიბულის მუნიციპალიტეტი, მოწამეთას სამონასტრო კომპლექსის კონსერვაციის პროექტი;
9. დიდუბის ღვთისმშობლის სახელობის ეკლესიის სარეაბილიტაციო სამუშაოები;
10. ბოლნისის მუნიციპალიტეტი, ყორანთას წმ. გიორგის სახ. ეკლესიის რეაბილიტაცია;
11. ქვემო ბოლნისი, წმ. გიორგის სახ. ეკლესიის რეაბილიტაცია;
12. ამბროლაურის მუნიციპალიტეტი, კლდისუბნის ეკლესიის საპროექტო სამუშაოები;
13. გრემის სამონასტრო კომპლექსის საპროექტო სამუშაოები;
14. მცხეთის მუნიციპალიტეტი – ბაგინეთი (რომაული აბანოს საკონსერვაციო სამუშაოები). და სხვა.

**2011 წელს შესრულებული სამუშაოები:**

1. საჩხერის მუნიციპალიტეტი, ბაჯითის ეკლესიის რეაბილიტაცია;
2. ბოლნისის მუნიციპალიტეტი, თევდორეწმინდის ეკლესიის რესტავრაცია;
3. მცხეთის მუნიციპალიტეტი, ბაგინეთის კომპლექსის კონსერვაციის, რეაბილიტაციისა და ინფრასტრუქტურის მოწყობის სამუშაოები.
4. დედოფლისწყაროს მუნიციპალიტეტი, სუფ.მირზაანი, ფიროსმანის სახლ-მუზეუმი, საპროექტო სამუშაოები;

**კომპიუტერული უნარ-ჩვევები:** Windows, Microsoft Word, Adobe Photoshop, Archicad, Autocad.



კაცხის ველსია (ჭიათურის მუნიციპალიტეტი)

სარეაბილიტაციო პროექტის მოსამზადებელი ხარჯთაღრიცხვა

12 ივნისი 2012 წელი

#	შესასრულებელი სამუშაო	ღირებულება ლარებში
	სარეაბილიტაციო პროექტის შედგენა	
1	განმარტებითი ბარათი	200.00
2	საპროექტო ობიექტების სიტუაციური გეგმა	500.00
3	ფოტოფიქსაცია	350.00
4	არქიტექტურულ-არქეოლოგიური ანაზომები	3790.00
5	საინჟინრო-გეოლოგიური კვლევა	1680.00
6	კონსტრუქციული დეტალების განლაგების სქემები და ტექსტური აღწერილობა (მუშა ნახაზი)	2645.00
7	ტოპონაზომი და ვერტიკალური გეგმარების პროექტი	830.00
9	კონსტრუქციული ნაწილი	2950.00
10	რესტავრაცია (მუშა ნახაზი)	4735.00
11	სამუშაოთა წარმოების ორგანიზაციის პროექტი	850.00
12	ჩასატარებელი სამუშაოების ხარჯთაღრიცხვა	430.00
	ჯამი	18960.00
	ზედნადები 10%	1896.00
	ჯამი	<b>20856.00</b>

შპს "ძველი გალაფანი"-ის დირექტორი



/მიხეილ გელაშვილი/



კაცხის ეკლესიის ტურისტული ინფრასტრუქტურის მოწყობის პროექტი  
(ესკიზური პროექტი)

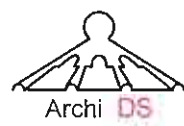

2012 წ.

კაცხის ეკლესიის ტურისტული ინფრასტრუქტურის მონყობის პროექტი  
(ესკიზური პროექტი)

დირექტორი



დ. სვანიძე

პრ. ავტორი



დ. სვანიძე

ლ. ჯანხოთელი

დაამუშავა



დ. სვანიძე

ლ. ჯანხოთელი

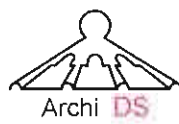

2012 წ.

### **განმარტებითი ბარათი**

მოცემული პროექტი წარმოადგენს ქიათურის რ-ნის სოფ. კაცხში ეკლესიის მიმდებარე ტერიტორიაზე ტურისტული ინფრასტრუქტურის მოწყობის პროექტს. პროექტი შესრულებულია ტოპოგრაფიული გეგმისა და არსებული შენობა-ნაგებობების ანაზომებზე დაყრდნობით. წარმოდგენილი დოკუმენტაცია ითვალისწინებს:

1. მონასტრის გალავნის მომიჯნავედ არსებული ღობის რეკონსტრუქციას
2. ამავე გალავანში არსებული ნაგებობის ფასადის რეკონსტრუქციას
3. ავტოსადგომის მოწყობას გალავნის მოპირდაპირედ
4. ინფრასტრუქტურული ობიექტის მოწყობას
5. სველი წერტილების განთავსებას და პანორამული(გადასახედი) ტერასის მოწყობას.
6. მონასტრის გარე პერიმეტრის კეთილმოწყობასა და განახლებას
7. მონასტრის ტერიტორიის კეთილმოწყობას: მოსასვენებელი სკამებისა და არსებული საფლავის მოწესრიგებას
8. ტაძრის ჩრდილოეთით ახალი სამონასტრო ნაგებობის სამხრეთ და დასავლეთ ფასადების რესტავრაცია-რეკონსტრუქციას.
9. მონასტრის ეზოს ტერასების დაკორექტირებას (დასავლეთით მიწის მოჭრითა და წყობების რესტავრაციით)

ინფრასტრუქტურული ობიექტი წარმოადგენს ერთსართულიან კარკასულ ნაგებობას, რომელიც მოპირ კეთებულია ბუნებრივი ფლეთილი ქვით, გამოყენებულია მაგარი ჯიშის ხის მასალები და გადახურულია კერამიკული კრამიტით. იგი განთავსებულია ეკლესიის მოპირდაპირე მხარეს, საავტომობილო გზის გასწვრივ წინასწარ განსაზღვრულ ადგილას. ნაგებობაში გეგმარებითად განთავსებულია: საინფორმაციო-ტურისტული ბიურო(ვიზიტორთა ცენტრი), ღია ტერასა, წყარო, საზოგადოებრივი სანკვანძები. ინფრასტრუქტურული ობიექტთან გენგეგმით გათვალისწინებულია ავტოსადგომი, რომელიც გულისხმობს როგორც მსუბუქი ასევე ავტობუსების პარკირებას და ითვალისწინებს მოძრაობისა და მობრუნების ორგანიზებას. ავტოსადგომი მოიკირწყლება ბეტონის წვირული ფილებით, ხოლო ავტოსადგომის ტევადობის გაზრდა შესაძლებელია ავტობუსების პარკირების მიმდებარე გაზონის კონფიგურაციის გადაგეგმარებით. საფეხმავლო ბილიკი გრძივად გაზდევს ტერიტორიას საავტომობილო ღზის გასწვრივ. ინფრასტრუქტურული ობიექტის ტერიტორია დასავლეთით სრულდება კეთილმოწყობილი პანორამული ტერასით რომელიც უსაფრთხოების მოაჯირითაა შემოზღუდული. საავტომობილო გზაზე უნდა მოეწყოს საფეხმავლო გადასასვლელები და ავტომობილების მოძრაობის შემანელებელი ბარიერები.

პროექტი აგრეთვე ითვალისწინებს ეკლესიის გალავნის გასწვრივ არსებული ღობისა და ერთსართულიანი ნაგებობის რეაბილიტაციას. აგრეთვე ტაძრის ჩრდილოეთ მხარეს არსებული ნაგებობის სამხრეთისა და დასავლეთის ფასადების რეკონსტრუქციას წარმოდგენილი ნახაზების მიხედვით, აგრეთვე მონასტრის ტერიტორიის კეთილმოწყობის მცირე არქიტექტურული ფორმებისა და არსებული საფლავების მოწესრიგებას. აგრეთვე გალავანშიგა ნაგებობის სახურევის შეცვლას კერამიკული კრამიტის სახურავით.

გეგმვა

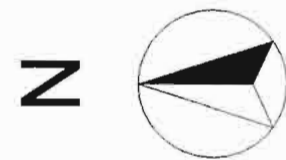

8 1:1000

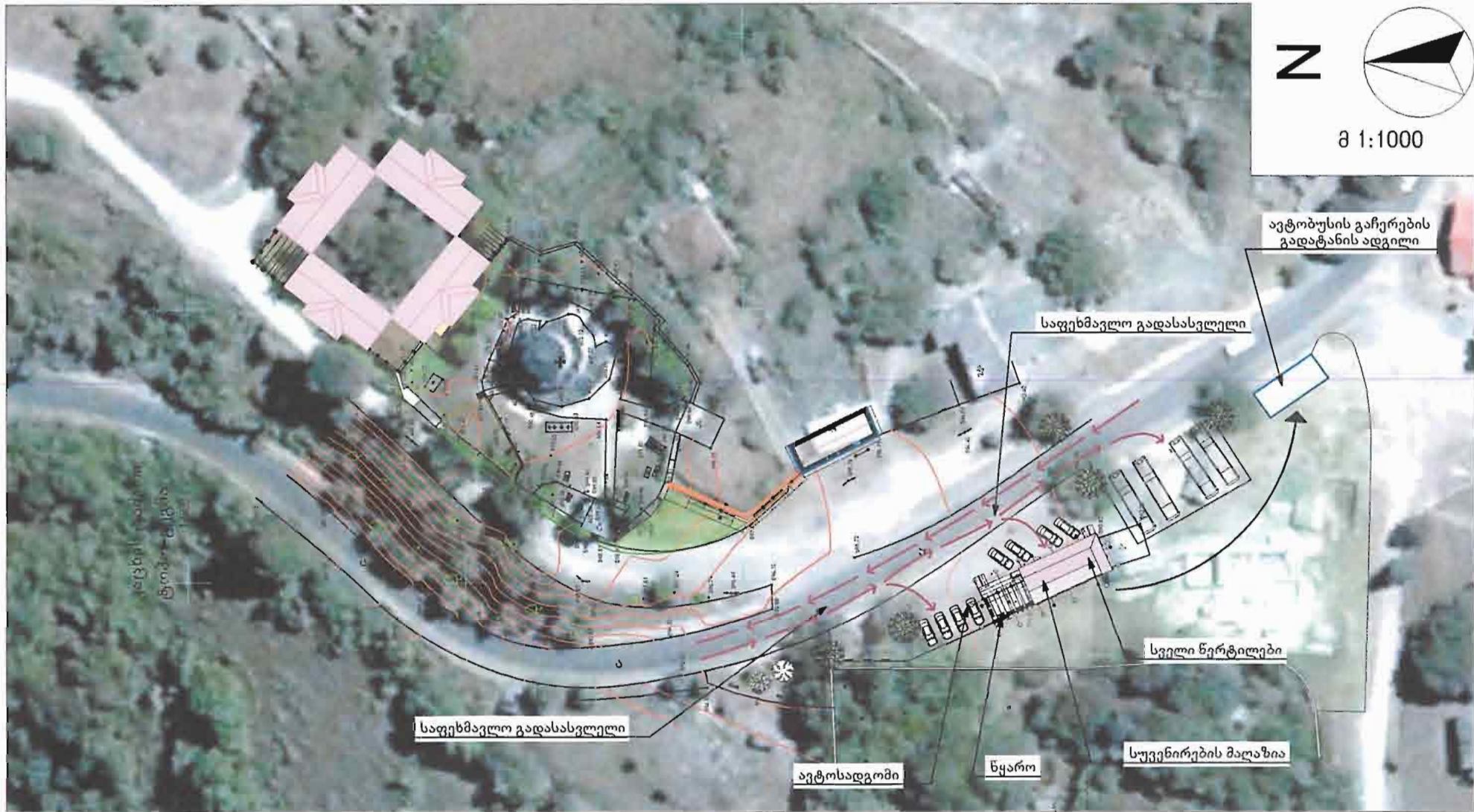

ქვეყნის რაიონული  
ტერიტორიული

საფეხმავლო გადასასვლელი

ავტოსადგომი

წყარო

სუვენიერების მაღაზია

სეელი წერტილები

საფეხმავლო გადასასვლელი

ავტობუსის გაჩერების  
გადატანის ადგილი

არსებული სიტუაციის ფოტო





არსებული სიტუაციის ფოტო





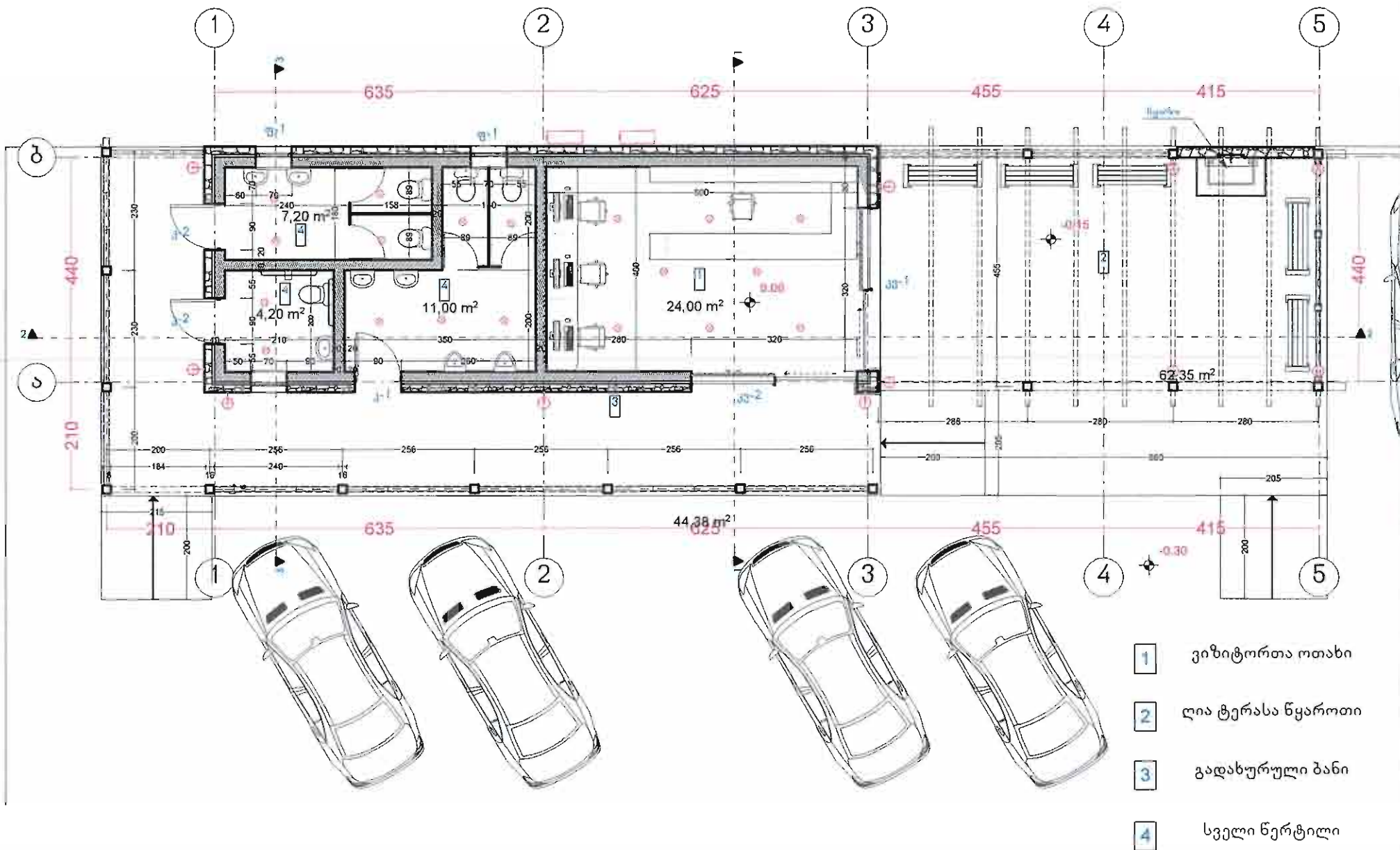

გადახურვის გეგმა 1:100

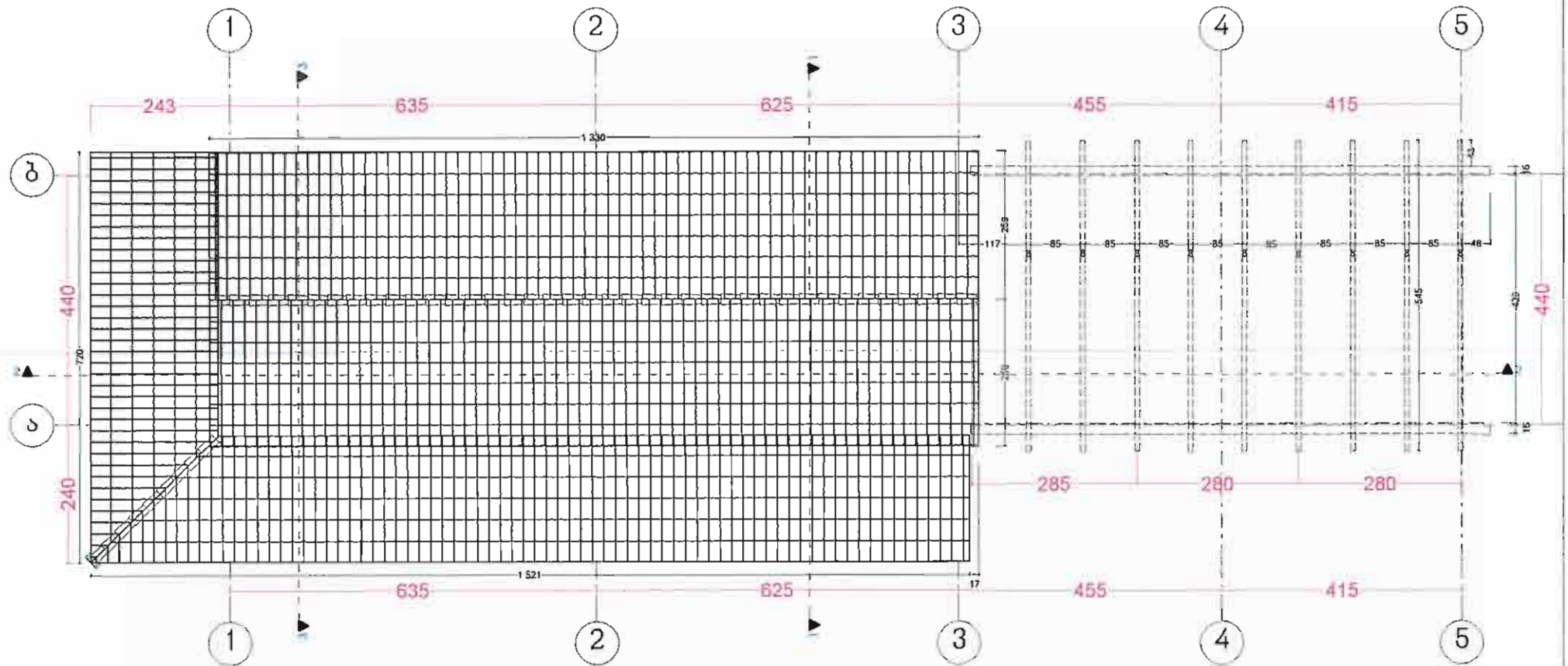

ჭრილი 1 1:50

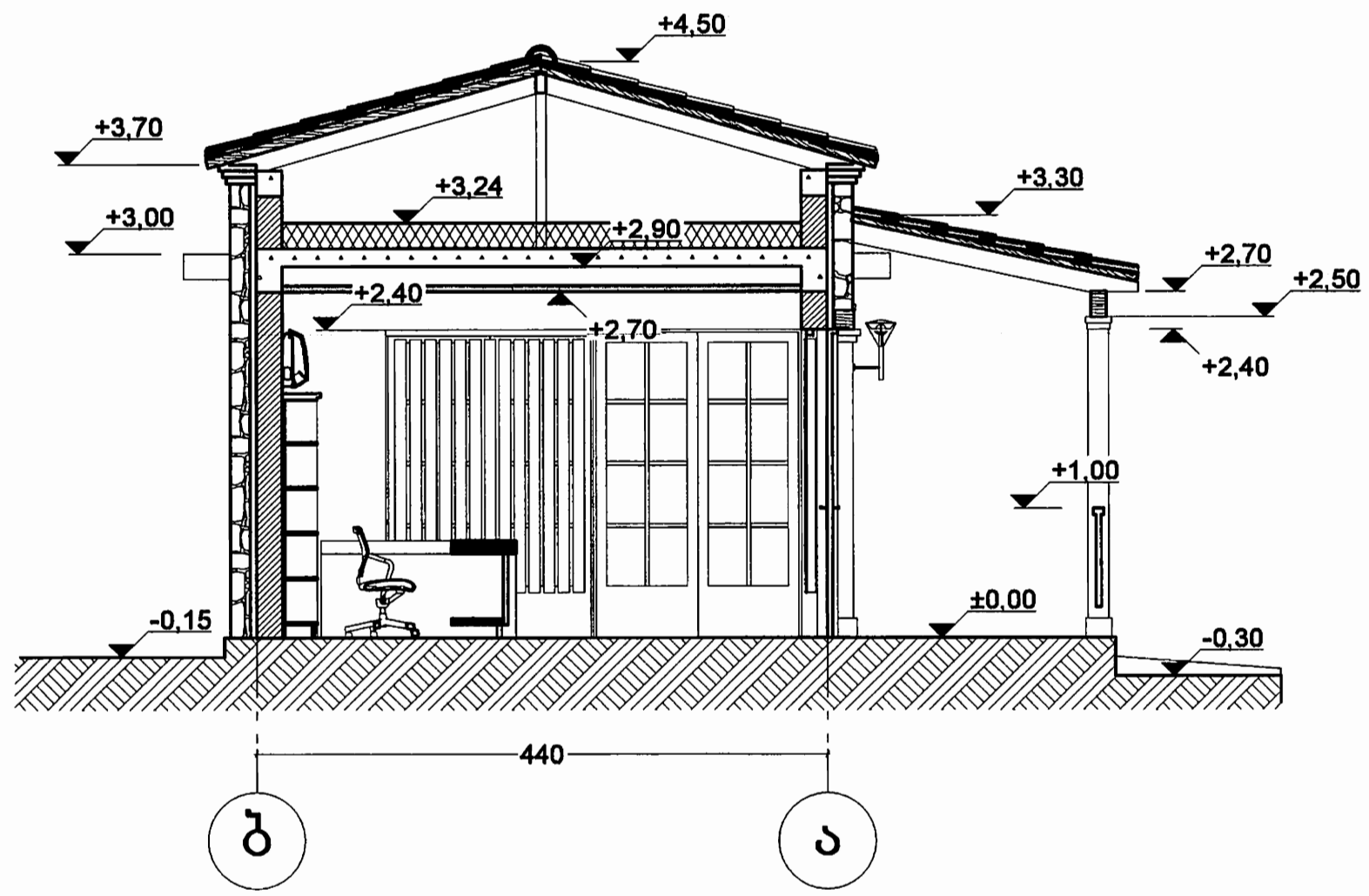

ჭრილი 2 1:100

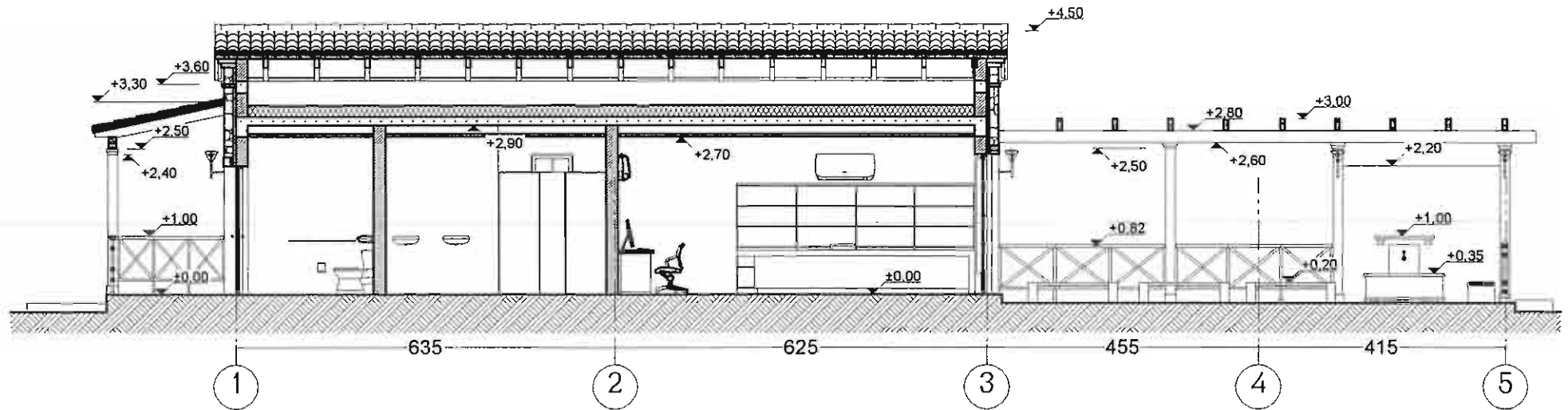

ჭრილი 3 1:50

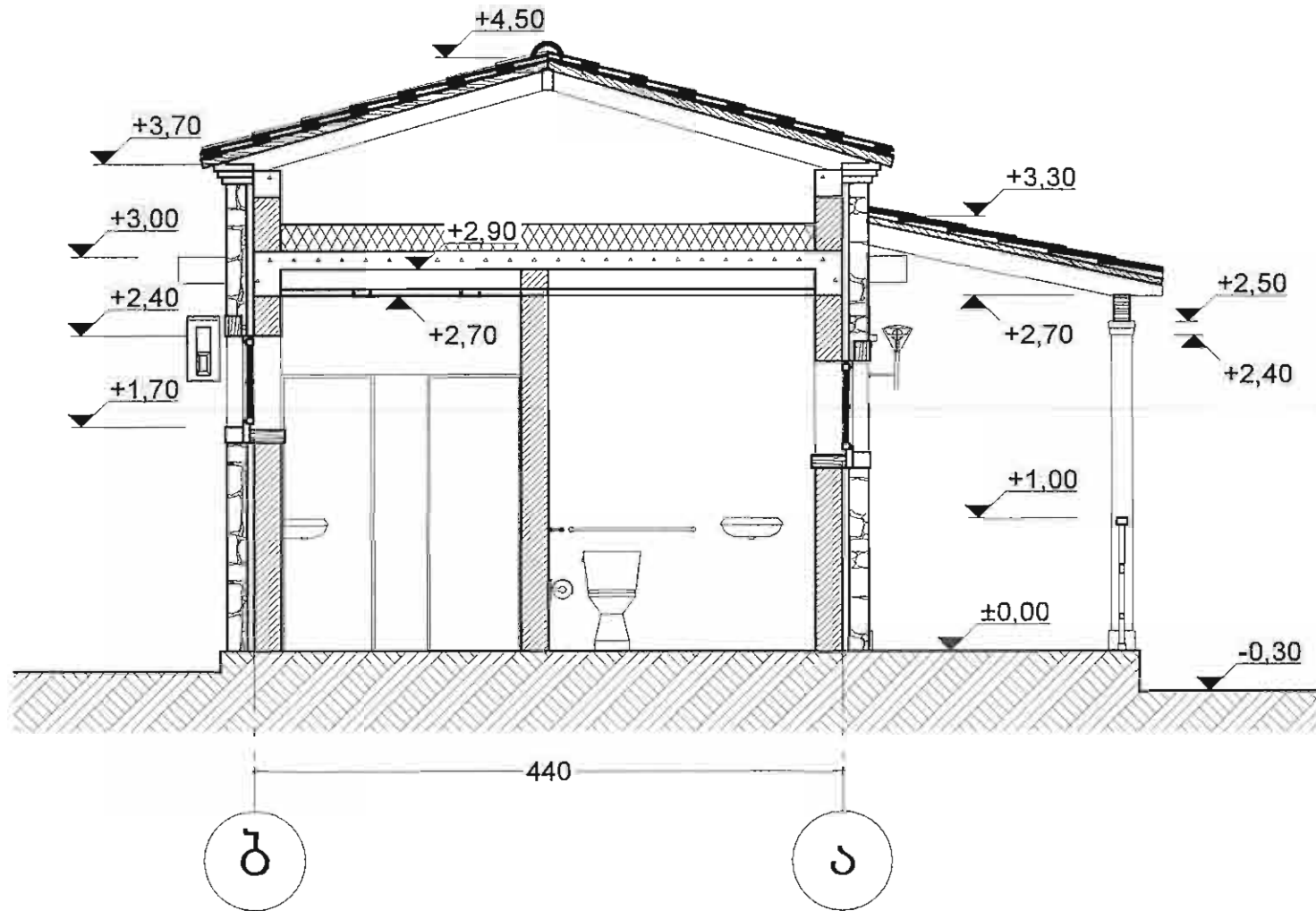

ფასადი 1:100



ფასადი 1:100

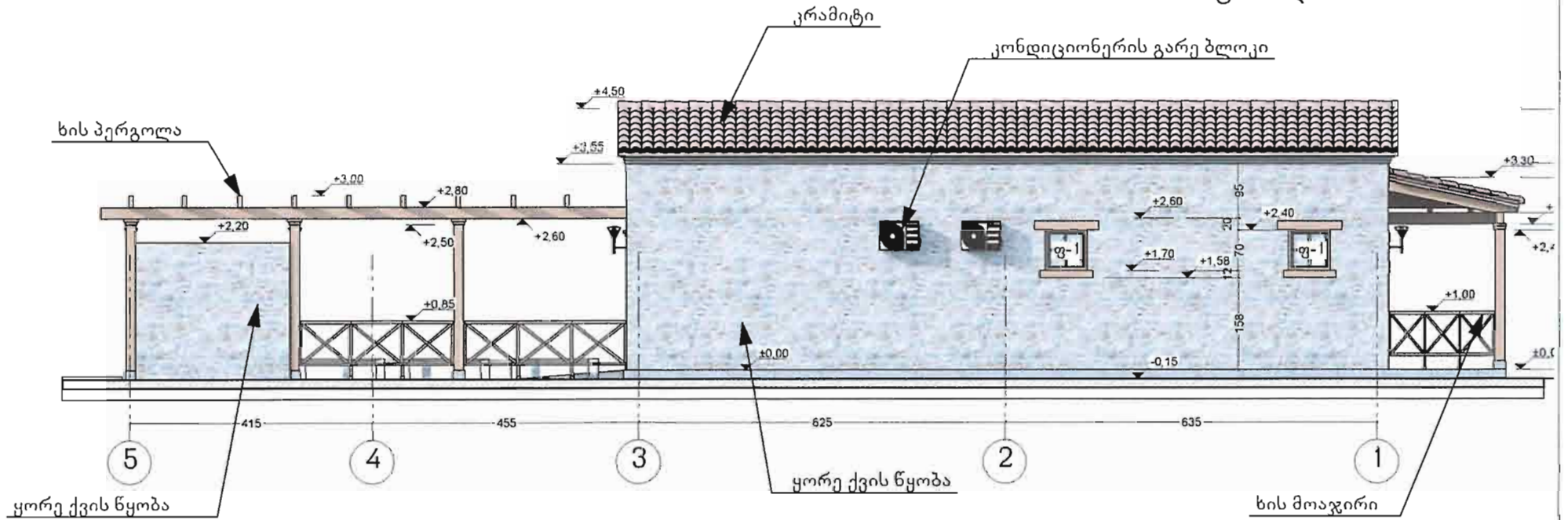

ფასადი ბ-ა მ. 1:50

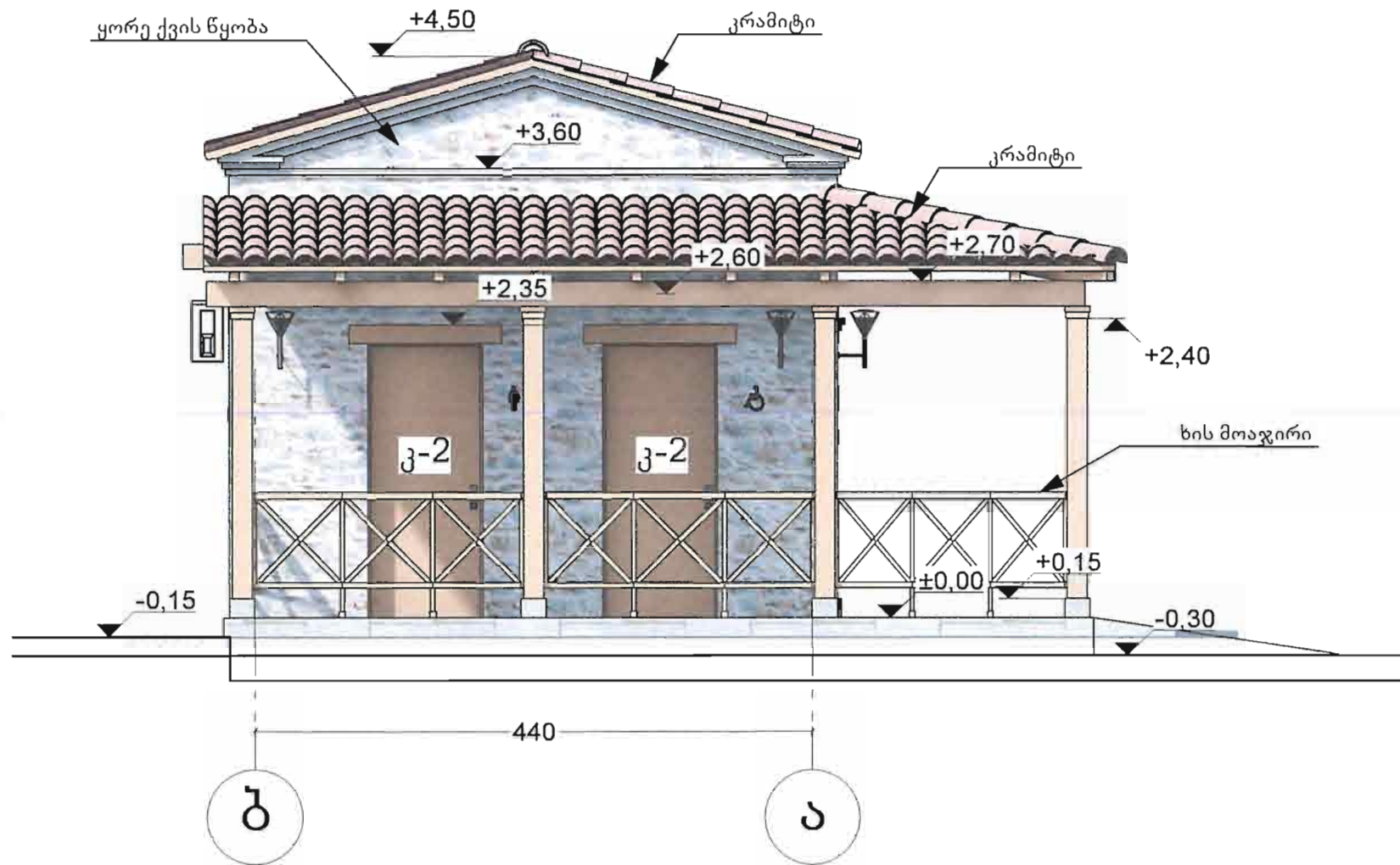

ფასადი ა-ბ მ. 1:50

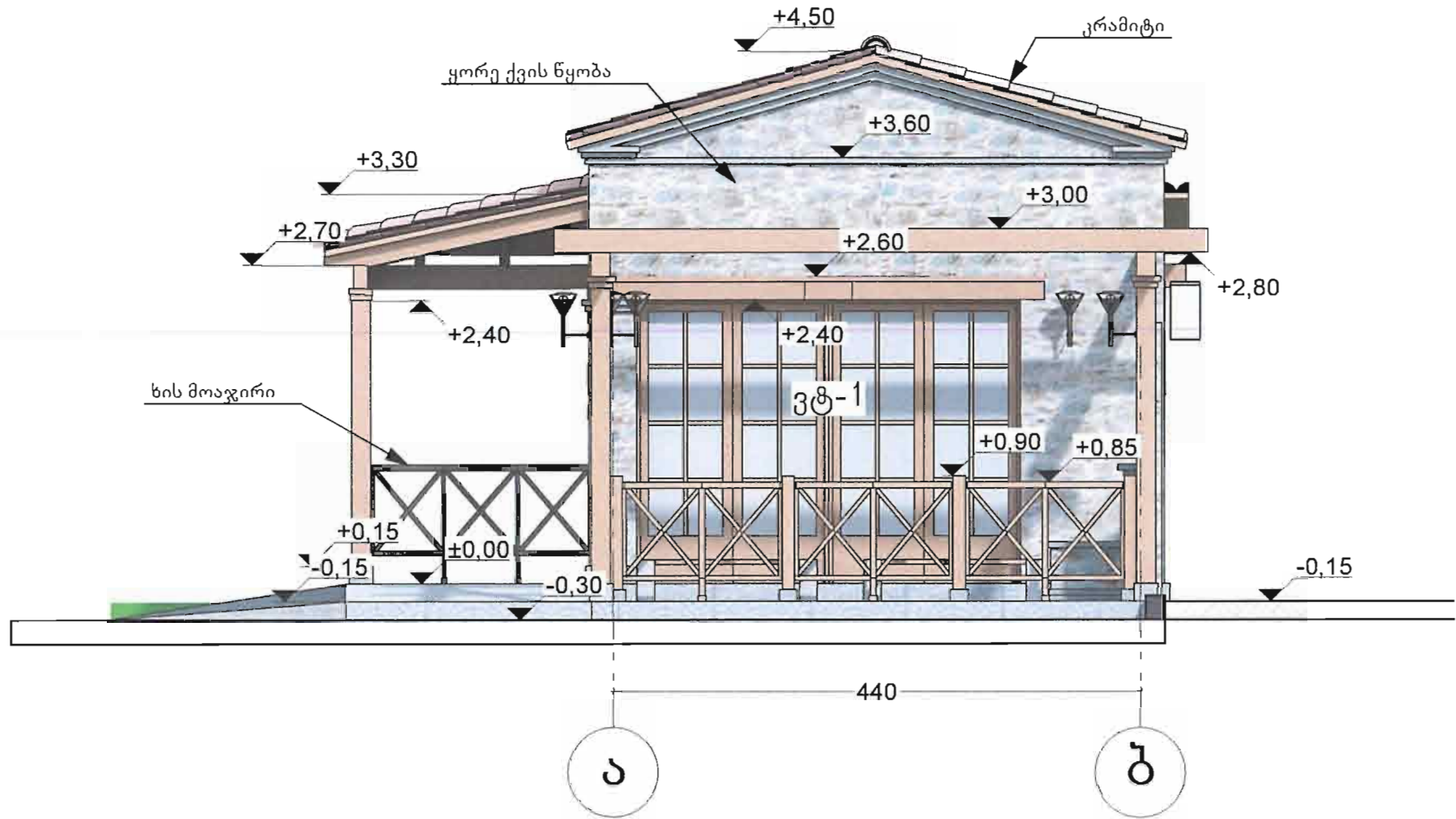



Գրություններ







პერსპექტიული ხედი



პერსპექტიული ხედი



პერსპექტიული ხედი



პერსპექტიული ხედი



