



№	ორგანიზაციის დასახელება	წარმოდგენილი დოკუმენტაციის				მიმღების ხელმოწერა
		დასახელება	პაკეტის რაოდენობა	პაკეტის მიღების თარიღი	ჩამბარებლის ხელმოწერა	
	ი/შ გიორგი ბაგინაშვილი	ქ. ახალციხეში არსებული სასაფლაოების სარეაბილიტაციო სამუშაოების საპროექტო-სახარჯთაღრიცხვო დოკუმენტაციის შექმნაზე	1 (ერთი)	16.05.2013	14.20. 	 16.05.2013



ამონაწერი მეწარმეთა და არასამეწარმეო  
(არაკომერციული) იურიდიული პირების  
რეესტრიდან

განაცხადის ნომერი: 614637  
განაცხადის რეგისტრაციის ნომერი: B13048465  
ამონაწერის მომზადების თარიღი: 14/05/2013 14:23:33

სუბიექტი

საფირმო სახელწოდება: გიორგი ბაგინაშვილი  
იურიდიული მისამართი: საქართველო, ახალციხე, თამარაშვილის ქ., №4 ბ.51  
ძველი საიდენტიფიკაციო კოდი: 124082633  
საიდენტიფიკაციო კოდი: 47001012483  
სამართლებრივი ფორმა: ინდივიდუალური მეწარმე  
სახელმწიფო რეგისტრაციის თარიღი: 22/02/2006  
სახელმწიფო რეგისტრაციის ნომერი: 8363  
მარეგისტრირებელი ორგანო: ახალციხის საგადასახადო ინსპექცია  
საგადასახადო ინსპექცია: ახალციხის რეგიონალური ცენტრი (საგ-დო ინსპექცია)

გირავნობა

ყადაღა/აკრძალვა:

რეგისტრირებული არ არის

საგადასახადო გირავნობა/იპოთეკის უფლება:

რეგისტრირებული არ არის

მომრავ ნივთებსა და არამატერიალურ ქონებრივ სიკეთეზე გირავნობა/ლიზინგის  
უფლება:

რეგისტრირებული არ არის

მოვალეთა რეესტრი:

რეგისტრირებული არ არის

---

ამონაწერში ტექნიკური ხარვეზის აღმოჩენის შემთხვევაში, შესაძლებელია სარეგისტრაციო სამსახურში მოსვლის გარეშე, ელექტრონულად წარმოადგინოთ განცხადება:  
<http://public.reestri.gov.ge> ან დაგვიკავშირდით: 2 405 405; 595 33 71 81; შესწორებული ამონაწერის მიღება შეგიძლიათ ვებ გვერდზე, ელექტრონულად, ასევე საჯარო რეესტრის ეროვნული სააგენტოს ნებისმიერ ტერიტორიულ სარეგისტრაციო სამსახურსა და ლიბერთი ბანკის ნებისმიერ ფილიალში.



# საფლავის გეგმა



L=188

დაზიანებული კედლები

მოსახრეში ტერიტორია

თბილისი გეგმარედაქციის ინსტიტუტი





# ებრაელების სასაფლაო

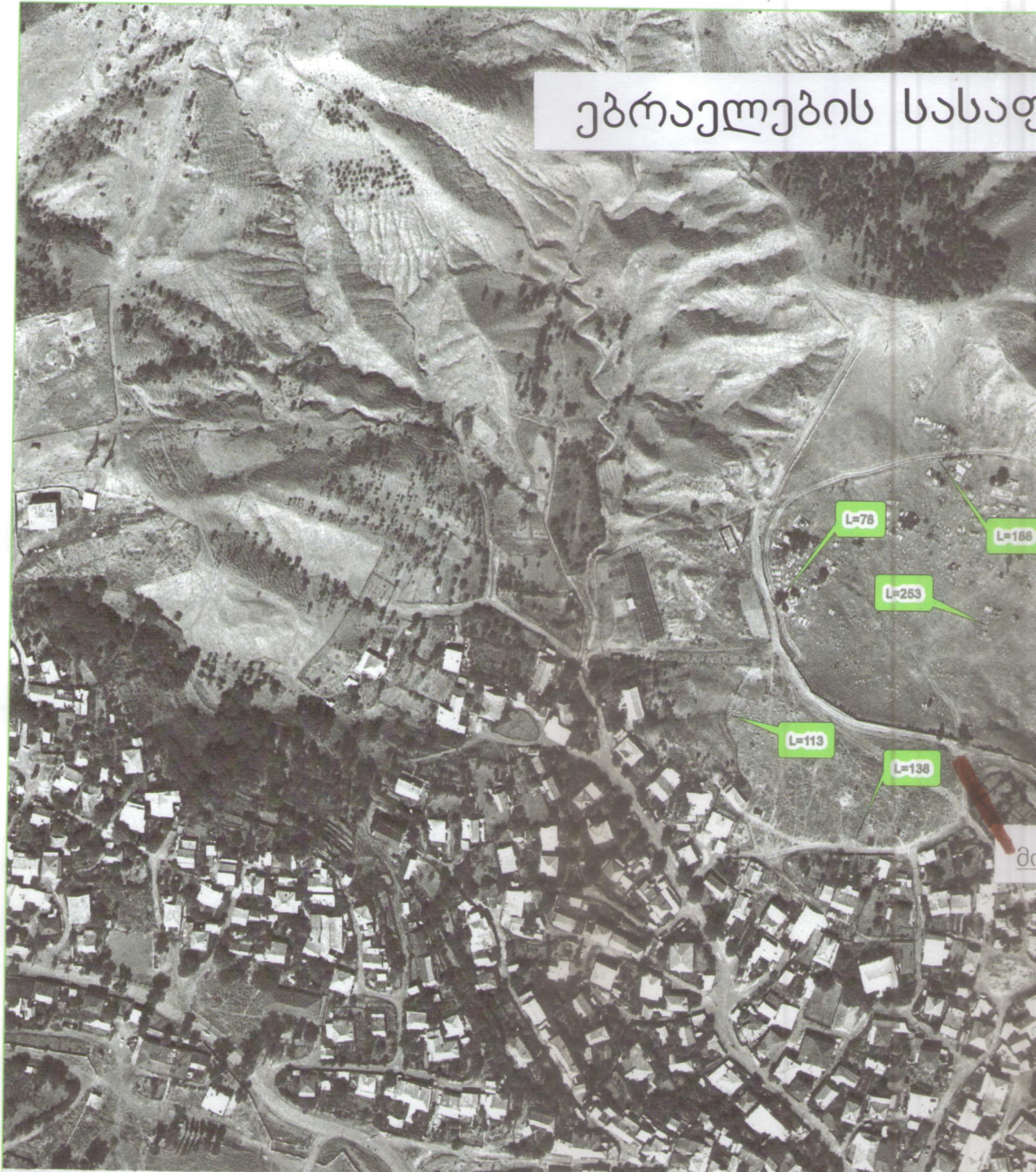

## ჩასატარებელი სამუშაოები:

- ა) სასაფლაოს შესასვლელის მიმდებარე ტერიტორიის მოხრეშვა ფართობით 200 კვ.მ.
- ბ) სამხრეთის გალავნის დაზიანებული ნაწილების აღდგენა.



## თურქი-მესხების ს



### ჩასატარებელი სამუშაოები:

- ა) მისასვლელი დაახლოებით 200 გრძ.მეტრის გზის მოხრეშვა წყლის გადამყვანი არხების მოწყობით.
- ბ) ტერიტორიის შემოღობვა და შესასვლელი ჭიშკრის მოწყობა.



# სასაფლაოს გეგმა

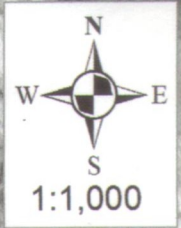

## პირობითი ნიშნები



მოსახრეში გზა



შემოსაღობი ტერიტორია

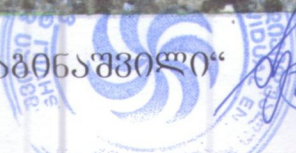



# სასაფლაოს გეგმა



“თავისუფალი საქართველო”







# რაბათის ქართული სა



## პირობითი ნიშნები:

-  ასფალტის ან ბეტონის საპროექტო გზა
-  შიდა, მეორეხარისხოვანი მოსახრეში გზა

## ჩასატარებელი სამუშაოები:



- ა) ასფალტის ან ბეტონის ძირითადი შესასვლელი გზის მოწყობა სიგრძით დაახლ. 220 გრძ.მ. წყლის გადამყვანი არხების მოწყობით.
- ბ) შიდა, მეორეხარისხოვანი გზების მოხრეშვა - დაახლოებით 1200-1500 გრძ.მ. გადამყვანი არხების მოწყობით.
- გ) შესასვლელი ჭიშკრის აღდგენა
- დ) ტერიტორიის პერიმეტრზე მოშლილი ლითონის ღობის საშემდუღებლო სამუშაოები და შეღებვა.
- ე) სასაფლაოს შესასვლელში მცირე სათავის მოწყობა.



# სომხური სასაფლაო



## პირობითი ნიშნები:

-  ასფალტის ან ბეტონის საპროექტო გზა
-  შიდა, მეორეხარისხოვანი მოსახრეში გზა

## ჩასატარებელი სამუშაოები:

- ა) ასფალტის ან ბეტონის ძირითადი შესასვლელი გზის მოწყობა სიგრძით დაახლ. 390 გრძ.მ. წყლის გადამყვანი არხების მოწყობით.
- ბ) შიდა, მეორეხარისხოვანი გზების მოხრეშვა - დაახლოებით 800-900 გრძ.მ. გადამყვანი არხების მოწყობით.
- გ) შესასვლელი ჭიშკრის აღდგენა
- დ) ტერიტორიის პერიმეტრზე მოშლილი ქვის ღობის აღდგენა.
- ე) სასაფლაოს შესასვლელში არსებული სათავის მოშლა-მოწყობა.



# ასაფლავის გეგმა

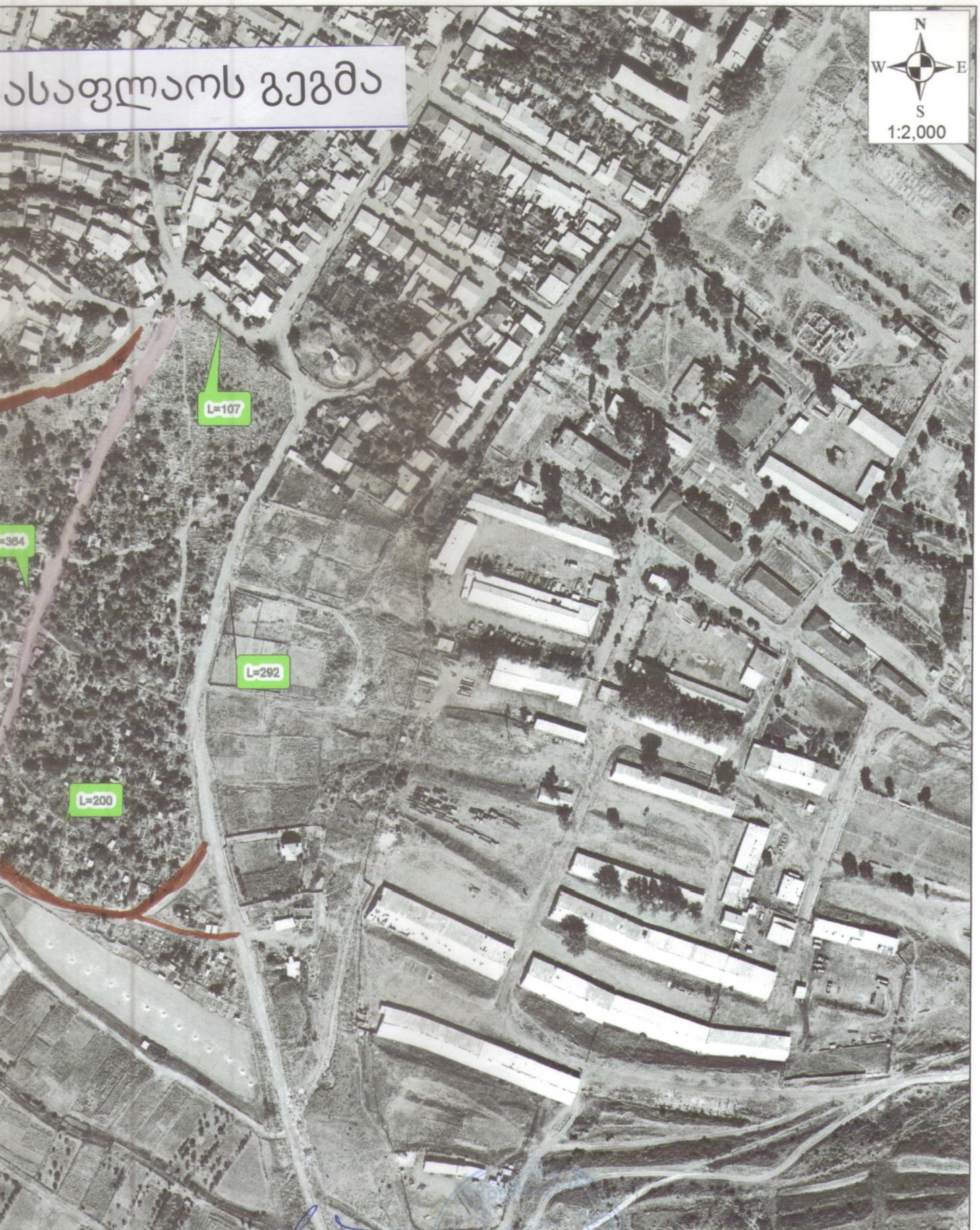
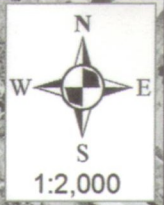

ბაგინაშვილი





## საკონკურსო წინადადება

(ინდივიდუალური საწარმო „გიორგი ბაგინაშვილი“)

- ახალციხის მუნიციპალიტეტის მიერ გამოცხადებულ კონკურსში, რომელიც ითვალისწინებს ქ.ახალციხეში არსებული სასაფლაოების სარეაბილიტაციო სამუშაოების საპროექტო-სახარჯთაღრიცხვო დოკუმენტაციის მომზადებას, ინდივიდუალური საწარმო „გიორგი ბაგინაშვილის“ მიერ კონკურსით გათვალისწინებული სამუშაოების შესრულების შეთავაზებული ღირებულება შეადგენს 1000 (ათას) ლარს. მითითებული ფასში გათვალისწინებულია დოკუმენტაციის მომზადებასთან დაკავშირებული ყველა ხარჯი და კანონმდებლობით გათვალისწინებული ყველა გადასახადი.

- კონკურსანტი საწარმოს მიერ შესწავლილ იქნა სარეკონსტრუქციო ტერიტორიებზე არსებული პრობლემები. ამჟამად ქ.ახალციხეში 4 მოქმედი სასაფლაოა: რაბათის ქართული სასაფლაო, რაბათში, ქართული სასაფლაოს ჩრდილოეთით განთავსებული თურქი-მესხების სასაფლაო, ებრაელთა სასაფლაო და სომხური სასაფლაო.

ა) რაბათის ქართული სასაფლაოს ძირითად პრობლემას შეადგენს შიდა გზები. ტერიტორიაზე არსებული გზები მოუწყვრიგებელია, მიზანშეწონილად მიგვაჩნია ძირითადი გზების ბეტონის ან ასფალტის საფარით მოწყობა, სადაც გათვალისწინებული იქნება წყლის გადამყვანი არხები, ხოლო მეორეხარისხოვანი გზების მოხრეშვა. ადგილებზე დაზიანებულია ღობე და შესასვლელი ჭიშკარი, რომელიც საჭიროებს აღდგენას, სასაფლაოს შესასვლელში საჭიროა ასევე მცირე სათავსის მშენებლობა.

ბ) თურქი-მესხების სასაფლაო განთავსებულია რაბათის ქართული სასაფლაოს ჩრდილოეთით, მას გააჩნია დამოუკიდებელი მისასვლელი გზა, რომელიც მთლიანად საჭიროებს რეაბილიტაციას, მოსაწყობია შესასვლელი ჭიშკარი და ღობე.

გ) ებრაელების სასაფლაოს ღობე კაპიტალურია, ძირითადად კარგ მდგომარეობაშია, მორღვეულია სამხრეთის კედლის უმნიშვნელო ნაწილი. მოსახრეშია სასაფლაოს ძირითადი შესასვლელის მიმდებარე ტერიტორია

დ) სომხური სასაფლაოს ძირითად პრობლემას შეადგენს შიდა გზები. ტერიტორიაზე არსებული გზები მოუწყვრიგებელია, მიზანშეწონილად მიგვაჩნია მთავარი გზების ბეტონის ან ასფალტის საფარით მოწყობა, სადაც გათვალისწინებული იქნება წყლის გადამყვანი არხები, ხოლო მეორეხარისხოვანი გზების მოხრეშვა. ჩრდილოეთის ღობე კაპიტალურია. შესაკეთებელია ცენტრალური შესასვლელის ჭიშკარი. აღმოსავლეთის ღობე მორღვეულია და საჭიროა მისი აღდგენა. სასაფლაოს ტერიტორიაზე განთავსებული სათავსი ავარიულ მდგომარეობაშია, საჭიროა მისი დემონტაჟი და ახლის აშენება.



სრული პროექტის დამუშავების დროს ჩვენს მიერ გათვალისწინებული იქნება დამკვეთის მიერ ტექნიკური დავალების გაცემის დროს მითითებული სხვა სამუშაოებიც.

- მითითებულ კონკურსში ინდივიდუალური საწარმო „გიორგი ბაგინაშვილის“ მიერ გამარჯვების შემთხვევაში, კონკურსის ჩატარების შესახებ განცხადების შესაბამისად, ხელშეკრულების გაფორმებიდან 10 (ათი) დღის ვადაში წარმოდგენილი იქნება საპროექტო-სახარჯთაღრიცხვო დოკუმენტაცია 4 ეგზემპლარად CD დისკით.
- ანგარიშსწორება მოხდება უნაღდო ანგარიშსწორებით ლარში, ერთ ეტაპად, საგადასახადო ანგარიშ-ფაქტურის საფუძველზე, შემსყიდველსა და მიმწოდებელს შორის გაფორმებული მიღება-ჩაბარების აქტის გაფორმებიდან 15 კალენდარული დღის განმავლობაში.
- კონკურსანტი საწარმოს რეკვიზიტებია: ინდივიდუალური საწარმო „გიორგი ბაგინაშვილი“, იურიდიული და ფაქტობრივი მისამართი - ქ.ახალციხე, თამარაშვილის 4 ბინა 51. ტელეფონი 599 14-84-24.

საბანკო რეკვიზიტები : ს.ს. „საქართველოს ბანკი“,  
ბანკის კოდი BAGAGE 22,  
ანგარიშის ნომერი GE52BG0000000123408900,  
საიდენტიფიკაციო კოდი 47001012483

- საკონკურსო წინადადებას თან ერთვის ამონაწერი მეწარმეთა და არასამეწარმეო(არაკომერციული) იურიდიული პირების რეესტრიდან გაცემული 14.05.2013 წელს
- ასევე საკონკურსო წინადადების წარსადგენად საჭირო გადასახადის გადახდის დამადასტურებელი ქვითარი,

ინდივიდუალური საწარმო „გიორგი ბაგინაშვილი“



საგადახდო დავალება N400  
 "15" მაისი 2013 წელი

რეფერენსი  
 1930022800

გადამხდელის დასახელება: ი/ს "ბაგინაშვილი გიორგი"

ანგარიში (დებეტი)

GE52BG000000123408900  
 (ძველი ანგ.)

გადამხდელის ბანკი:  
 სს "საქართველოს ბანკი"

ბანკის კოდი

BAGAGE22

გადასახადის გადამხდელის დასახელება: ი/ს "ბაგინაშვილი გიორგი"

საიდენტიფიკაციო კოდი

47001012483

მიმღების დასახელება: სსიპ კონკურენციისა და სახელმწიფო შესყიდვების სააგენტო

ანგარიში/სახაზინო კოდი  
 (კრედიტი)

GE52BR0000010591718543

მიმღების ბანკი:  
 სს "ბანკი რესპუბლიკა"

ბანკის კოდი

REPLGE22

გადახდის დანიშნულება: კონკურსში მონაწილეონის საფასურის ახალციხის მუნიციპალიტეტი ს/კ224086352  
 კონკურსის #763 კონკურსანტი ი/მ გიორგი ბაგინაშვილი 47001012483

დამატებითი ინფორმაცია:

ხელმოწერები:



ხელმძღვანელი \_\_\_\_\_

ბ.ა.

მთ. ბუღალტერი \_\_\_\_\_

თანხა

50-00

თანხა სიტყვებით

ორმოცდაათი ლარი 00 თეთრი

ბანკის აღნიშვნები

ბანკში შემოსვლის თარიღი: 15.05.13

გატარებულია ბანკის მიერ: 15.05.13

ხელმოწერა



შტამპის ადგილი

