



შპს საქპროექტარქიტექტურა
 GEOPROJEKTARCHITECTURE LTD
 ООО ГРУЗПРОЕКТАРХИТЕКТУРА

საქართველო, თბილისი 0186, ვაჟა-ფშაველას გამზ. V კვ., კორპ. 4; ბ. 164
 ტელ./ფაქსი 2300017 მობ. 577 509085
 ელფოსტა: gpacomp@yahoo.com

Apt 164; building, 4; V square; ave. Vazha-Pshavela; 0186 Georgia
 Tel./Fax: (995 32) 2300017; Mob.: (995 77) 509085
 E-mail: gpacomp@yahoo.com

Грузия, Тбилиси 0186, пр. Важа-Пшавела V кв: корп. 4; кв 164
 эл.почта: gpacomp@yahoo.com
 Тел./Факс: (995 32) 2300017; Моб.: (995 77) 509085

შპს-ის ცხრილი

№№	სამუშაოს დასახელება	გასაწევი მომსახურება	გასაწევი მომსახურების ღირებულება
№1	ლოტი №1 ქ.თბილისში, მანჯგალაძის ქუჩაზე № 19-ში მდებარე მიწის ნაკვეთზე (საკადასტრო კოდი 01.12.20.003.033) განსათავსებელი საბავშვო ბაგაბაღის შენობის (ექსტერიერის, ინტერიერის, გარე პერიმეტრის, გარე პერიმეტრის დიზაინი)	საპროექტო-სახარჯთაღრიცხვო დოკუმენტაციის მომზადება	67.500,00 (სამოცდაშეიდი ათას ხუთასი) ლარს დღგ-ს ჩათვლით.
№2	ლოტი №2 ვარიანტი №1 ქ.თბილისში, მოსკოვის გამზირზე მდებარე მიწის ნაკვეთზე (საკადასტრო კოდი 01.19.35.005.029) განსათავსებელი საბავშვო ბაგაბაღის შენობის (ექსტერიერის, ინტერიერის, გარე პერიმეტრის, გარე პერიმეტრის დიზაინი)	საპროექტო-სახარჯთაღრიცხვო დოკუმენტაციის მომზადება	87.500,00 (ოთხმოცდაშეიდი ათას ხუთასი) ლარს დღგ-ს ჩათვლით.
№3	ლოტი №2 ვარიანტი №2 ქ.თბილისში, მოსკოვის გამზირზე მდებარე მიწის ნაკვეთზე (საკადასტრო კოდი 01.19.35.005.029) განსათავსებელი საბავშვო ბაგაბაღის შენობის (ექსტერიერის, ინტერიერის, გარე პერიმეტრის, გარე პერიმეტრის დიზაინი)	საპროექტო-სახარჯთაღრიცხვო დოკუმენტაციის მომზადება	87.500,00 (ოთხმოცდაშეიდი ათას ხუთასი) ლარს დღგ-ს ჩათვლით.

შპს "საქპროექტარქიტექტურა"

გენერალური დირექტორი



ლ. გელენიძე



შპს საქართვეპროექტურა
GEOPROJEKTARCHITECTURE LTD
ООО ГРУЗПРОЕКТАРХИТЕКТУРА

საქართველო, თბილისი 0186, ვაჟა-ფშაველას გამზ. V კვ. კორპ. 4; ბ. 164
ტელ./ფაქსი 2300017 მობ. 577 509085
ელ.ფოსტა: gpacomp@yahoo.com

Apt 164; building, 4; V square; ave. Vazha-Pshaveia; 0186 Georgia
Tel./Fax: (995 32) 2300017; Mob.: (995 77) 509085
E-mail: gpacomp@yahoo.com

Грузия, Тбилиси 0186, пр. Важа-Пшавела V кв; корп. 4; кв 164
эл.почта: gpacomp@yahoo.com
Тел./Факс: (995 32) 2300017; Моб.: (995 77) 509085

რ ე კ ვ ი ზ ი ტ ე ბ ი :

პრეტენდენტის იურიდიული ფორმა და დასახელება: შპს “საქართვეპროექტურა”

ხელმძღვანელის სახელი დაგვარი: ლერი გელენიძე

პრეტენდენტის იურიდ. მისამართი: ქ.თბილისი, ვაჟა ფშაველას გამზ. V კვ, კორპ.4, ბ.164

საიდენტიფიკაციო კოდი : 205028628

პრეტენდენტის საკონტაქტო ნომერი (995 32) 2300017 ; (995 577) 509085.

ელექტრონული მისამართი: gpacomp@yahoo.com

ბანკი: სს “საქართველოს ბანკი”

ბანკის კოდი: **BAGAGE22**

ანგარიშსწორების ანგარიში: **GE97BG0000000122916300**

შპს “საქართვეპროექტურა”

გენერალური დირექტორი



ლ. გელენიძე



შპს საქპროექტარქიტექტურა
GEOPROJEKTARCHITECTURE LTD
ООО ГРУЗПРОЕКТАРХИТЕКТУРА

საქართველო, თბილისი 0186, ვაჟა-ფშაველას გამზ. V კვ. კორპ. 4; ბ. 164
ტელ./ფაქსი 2300017 მობ. 577 509085
ელ.ფოსტა: gpacomp@yahoo.com

Apt 164; building, 4; V square; ave. Vazha-Pshavela; 0186 Georgia
Tel./Fax: (995 32) 2300017; Mob.: (995 77) 509085
E-mail: gpacomp@yahoo.com

Грузия, Тбилиси 0186, пр. Важа-Пшавела V кв; корп. 4; кв 164
эл.почта: gpacomp@yahoo.com
Тел./Факс: (995 32) 2300017; Моб.: (995 77) 509085

ინფორმაცია ანალოგიური მომსახურების განხორციელების გამოცდილების შესახებ

შპს "საქპროექტარქიტექტურა" შეიქმნა 2004 წლის 5 მაისს „ზნიეპი“ -ს სამეცნიერო კვლევითი ინსტიტუტის ბაზაზე, რომელიც აპროექტებდა საცხოვრებელი და საზოგადოებრივი დანიშნულების შენობა-ნაგებობებს ყოფილ საბჭოთა კავშირის ტერიტორიაზე და საზღვარგარეთ – აზიის ქვეყნებში.

თანამშრომლები დაკომპლექტებულია: წამყვანი სპეციალისტებისაგან, სამხატვრო აკადემიის და ტექნიკური უნივერსიტეტის პროფესორისაგან და ახალგაზრდა სპეციალისტებისაგან.

თანამშრომლების ასაკობრივი ცენზი "გაწონასწორებულია", მიღწეულია მიზანშეწონილი შეფარდება გამოცდილი, უმაღლესი კვალიფიკაციისა და ახალგაზრდა პერსპექტიულ სპეციალისტებს შორის. ახალგაზრდები ბრწყინვალედ ფლობენ კომპიუტერულ ტექნიკას.

ჩვენი ორგანიზაცია აღჭურვილია ყველა საჭირო თანამედროვე ტექნიკით.

პროექტების თემატიკაა: ქალაქგეგმარება, ყველა სახის საზოგადოებრივი მომსახურების შენობა-ნაგებობები, დიზაინი და მხატვრული გაფორმება – გრაფიკა, ფერწერა, მონუმენტალური ფერწერა, ქანდაკება. აღნიშნულ თემატიკაზე ჩვენი ფირმის სპეციალისტების მიერ რეალურად შესრულებულია მრავალი ობიექტი, ასევე მათ აქვთ მიღებული მონაწილეობა და არიან პრიზიორები მრავალი საერთაშორისო კონკურსებისა ჩვენ ორგანიზაციას აქვს ლიცენზია საპროექტო სამუშაოების შესრულებაზე, გაცემული საქართველოს ეკონომიკური განვითარების სამინისტროს მიერ, და ამიერკავკასიაში პირველი და ერთადერთი ორგანიზაცია ვართ, რომელსაც გაგვანია ლიცენზია ვაწარმოთ რუსეთის ფედერაციის ტერიტორიაზე I და II დონის პასუხისმგებლობის შენობა-ნაგებობების საპროექტო სამუშაოები.

შპს "საქპროექტარქიტექტურა"-ს მიერ დაპროექტებული ობიექტები:

№	პროექტის/მომსახურების დასახელება	შემსყიდველის დასახელება	ხელშეკრ. №,	თარიღი, შესრულების ვადები
1	საოფისე-საევაჯრო ცენტრი. ქ.ტიუმენი, დემიან ბედნის ქუჩაზე, 85 000 მ ²	ООО «Строительство 21 век» г Салехард		08.07.04 01.10.04
2	16-სართულიანი საევაჯრო-სასტუმრო კომპლექსი. ქ. ტიუმენი, გორკის ქუჩაზე, 115 000მ ²	ОАО «Тюменьоблснабсбыт»		25.11.04 18.03.08
3	საპროექტო სამუშაოები საევაჯრო-გასართობი კომპლექსი. ქ. ტიუმენი, მოსკოვის ტრაქტი №118, 36000მ ²	ОАО «Тюменьоблснабсбыт»		20.01.05
4	მრავალღონიანი ღია ავტო – პარკინგი ქ. ტიუმენი 305 მანქანაზე	ОАО «Тюменьоблснабсбыт»		20.08.07
5	მრავალღონიანი ღია ავტო – პარკინგი ქ. ტიუმენი	ОАО «Тюменьоблснабсбыт»		23.04.08
6	ქ.რუსთავის №2 სარეაბილიტაციო ცენტრის რეკონსტრუქცია 4 500 მ ²	საქ. ჯანმრთელობის და სოც. დაცვის პროექტების განმახორც. ცენტრი	№ 11/LTA/067	27.02.06 23.10.07
7	ქვემო ქართლის რეგიონალური ცენტრის რეკონსტრუქცია, 2 630 მ ²	საქართველოს ფინანსთა სამინისტრო	№ 204	13.03.07 03.04.07
8	სამცხე-ჯავახეთის შემოსავლების სამსახურის რეგიონალური ოფისის რეკონსტრუქცია 2300 მ ²	გაეროს განვითარების პროგრამა	№ 055/05/2007	19.04.07 26.07.08
9	ფოთის შემოსავლების სამსახურის საბაჟო გაფორმების განყოფილება, 3700 მ ²	საქართველოს ფინანსთა სამინისტრო	№ 470	22.06.07 06.09.07
10	ფოთის შემოსავლების სამსახურის ოფისი	საქართველოს ფინანსთა სამინისტრო		22.06.07 06.09.07
11	ქ. ფოთის რკინიგზის სადგურის შენობის რეკონსტრუქცია	შპს "საქართველოს რკინიგზა"	№ შს/07-478	18.12.07 01.02.08
12	ვარკეთილი 3, მე – II-მ/რ , კორპუსი №9 სახლის გამაგრება-გაძლიერება	ქ. თბილისის მერია	№ 010305/30/86	26.02.08 04.04.08
13	სპორტული მოედნების მოწყობა	ხელვაჩაურის მუნიციპალიტეტის გამგეობა	№ 45	01.04.08 16.04.08
14	ხელბურთისა და მინი ფეხბურთის სტადიონები,ხიდები და მილოვანი სახიდე გადასასვლელების აღდგენა მოწყობა და წყალსადენების სათავე-ნაგებობების მოწყობა-რეკონსტრუქცია	ხულოს მუნიციპალიტეტის გამგეობა	№ T - 3	24.03.08 28.04.08
15	თბილისის ზღვაზე არსებული წყლის სამაშველო სადგურის კაპიტალური შეკეთება	ქ. თბილისის მერია	№ 0115/30/199-1	29.04.08 10.06.08

16	სპორტული კომპლექსი და სპორტული მოედნები	ქედის მუნიციპალიტეტის გამგეობა	№ 37; № 61	15.04.08 16.05.08 20.06.08
17	საჯარო და საბაზისო სკოლები	ბოლნისის მუნიციპალიტეტის გამგეობა	№ 79; № 83	14.04.08 17.04.08 02.07.08
18	შუახვევის რაიუნის სოფლებში სპორტული მოედნები	შუახვევის მუნიციპალ. გამგეობა	№ 18.04.08	18.04.08 04.07.08
19	ქ.თბილისში, ვარკეთილი-3,III მ/რ №301 კორპუსის გამაგრება-გაძლიერება	ქ. თბილისის მერია	№ 010305/30/265	23.05.08 04.07.08
20	ქ.თბილისის სამმართველოები და მთავარი სამმართველოს სასროლეთი (ტირი)	ქ.თბილისის შს სამინისტრო	№ 113	15.07.08 21.07.08
21	ქ. თბილისში, ვარკეთილი III, IV მ/რ. 414 კორპუსი XVI-XVII სადარბაზოს გამაგრება-გაძლიერება	ქ. თბილისის მერია	№ 010305/101/340	15.07.08 22.08.08
22	ქ. ქუთაისის რკინიგზის სადგურის შენობის რეკონსტრუქცია	შპს "საქართველოს რკინიგზა"	№ შს/08-369	18.07.08 17.09.08
23	ქ. თბილისში, ვახისუბნის IVმ/რ Iკვარტალი №10 ავარიული სახლის გამაგრება-გაძლიერება	ქ. თბილისის მერია	№ 010305/30/262-2	01.08.08 26.08.08
24	ქ. თბილისში, ვარკეთილი 3, 3ა მ/რ №338 კორპუსის გამაგრება-გაძლიერება	ქ. თბილისის მერია	№ 010305/30/262-1	01.08.08 22.09.08
25	ქ. თბილისის მერიის შენობის მიმდებარე ტერიტორიაზე (შარტავას ქ.7) მრავალსართულიანი ავტოსადგომი	ქ. თბილისის მერია	№ 010115/30/381	21.08.08 19.09.08
26	სპორტ მოედნებისა და წყალსადენების სათავე- ნაგებობების მოწყობა-რეკონსტრუქცია	ქედის მუნიციპალიტეტის გამგეობა	№ 109	15.09.08 03.10.08
27	ქ.თბილისის პოლიციის სამმართველოები	ქ.თბილისის შს სამინისტრო	№ 161	09.10.08 10.12.08
28	ორი მინი სტადიონის და რაგბის სტადიონის მოწყობა	ზესტაფონის მუნიციპალიტეტის გამგეობა	№ 511	17.12.08 10.01.09
29	რეზისტენტული ტუბერკულოზის მონორდილთა სტაციონარის შენობის რეაბილიტაცია	საქ. ჯანმრთელობის და სოც. დაცვის პროექტების განმახორც. ცენტრი	№ GEO-607-G05-T	20.01.09 14.04.09
30	აჭარის ა.რ.-ის საჯარო სკოლების მშენებლობა და რეაბილიტაცია	აჭარის განათლების, კულტურისა და სპორტის სამინისტრო	№ 69	02.03.09 05.05.09
31	ქ.თბილისში, ურეკისა და სადმელის ქუჩის კვეთის მიმდებ. ტერიტორიის სანიაღვრე ქსელის მოწყობა	ქ. თბილისის მერია	№ 010504/30/161	06.03.09 02.04.09
32	შპს "ბათუმის ავტოტრანსპორტის" დეპოს რეკონსტრუქცია	ქ. ბათუმის მერია	№ 78	09.03.09 20.07.09
33	ქ. თბილისში საცხოვრებელი სახლების გამაგრება-გაძლიერება	ქ. თბილისის მერია	№ 010504//30/192	20.03.09 06.05.09
34	ქ. თბილისში საცხოვრებელი სახლის გამაგრება-გაძლიერება	ქ. თბილისის მერია	№ 010504//30/214 1834	07.04.09 23.06.09

35	ქ. თბილისში ძველი თბილისის რაიონის ტერიტორიაზე საცხოვრებელი სახლების გამაგრება-გაძლიერება	ქ. თბილისის ძველი თბილისის გამგეობა	№10 06/30/093	28.04.09 20.07.09
36	ქ. თბილისში საცხოვრებელი სახლების გამაგრება-გაძლიერება	ქ. თბილისის მერია	№ 01.05.04/30/469	23.07.09 02.09.09
37	სადგურ გარდაბნის რეკონსტრუქცია	შპს "საქართველოს რკინიგზა"	№ შს/09-179	16.06.09 08.09.09
38	ქ. გორის საოჯახო მედიცინის რეგიონალური კლინიკის და სასწავლო ცენტრის რეაბილიტაცია	საქ. ჯანმრთელობის და სოც. დაცვის პროექტების განმახორც. ცენტრი	№ 1.1./LTA/172	04.09.09 02.11.09
39	სს "ინფექციური პათოლოგიის, შიდსისა და კლინიკური იმუნოლოგიის სამეცნიერო პრაქტიკული ცენტრის" ინფექციური 150 საწოლიანი კორპუსი	საქ. ჯანმრთელობის და სოც. დაცვის პროექტების განმახორც. ცენტრი	№ პსპმ-1	11.02.10. 20.10.10
40	შიდსისა და კლინიკური იმუნოლოგიის ცენტრის 40 საწოლიანი კორპუსი	საქ. ჯანმრთელობის და სოც. დაცვის პროექტების განმახორც. ცენტრი	GF/A/LS-003/07/10	18.02.10 19.07.10
41	საქ. სოფლის მეურნეობის სამინისტროს სურსათის უვნებლობის, ვეტერინარიისა და მცენ. დაცვის სამსახურის 15 რეგიონალური სამსახური და ცხოვ. გასაკვეთი ოთახები	მსოფლიო ბანკის ფინ მხარდაჭერით საქ. სოფლის მეურნეობის განვით. პროექტების განმახორც. ცენტრი	№ LS- F-10-023/024	23.02.10 26.04.10
42	სს „საქართველოს რკინიგზის ცენტრალური კლინიკური საავადმყოფოს“ რეაბილიტაცია-რეკონსტრუქცია	საქ. ჯანმრთელობის და სოც. დაცვის პროექტების განმახორც. ცენტრი	№ პსპმ-2	26.02.10 10.05.10
43	წყალმომარაგების სისტემის რეაბილიტაცია ყვარელის რაიონის სოფ. ახალსოფელში	შპს "საქართველოს გაერთ.წყალმომარაგების კომპანია"	№04-1ს	15.04.10 10.05.10
44	ქ. თბილისში, №107, 143 და ქინკლადის ქ.№24-ში მდებარე ბაგა-ბაღების შენობების კაპიტალური შეკეთება	ქ. თბილისის მერია	№010504/30/389	21.06.10 20.08.10
45	ბაღდათის წყალსადენის სათავე ნაგებობის რეაბილიტაცია I ეტაპი	შპს "საქართველოს გაერთ.წყალმომარაგების კომპანია"	№ 02-37	06.02.10 14.09.10
46	საქ. ენერჯეტიკისა და წყალმომარაგების ეროვნული კომისიის საწყობი	საქ. ენერჯეტიკისა და წყალმომარაგების ეროვნული კომისია	№102	13.12.10 27.12.10
47	პორტალი „ვალე“-ს შენობა	სსიპ „შემოსავლების სამსახური“	№02/133	07.03.11 06.04.11
48	შემოსავლების სამსახურისათვის სასაწყობე-საარქივე შენობა	სსიპ „შემოსავლების სამსახური“	№ 02/267	07.06.11 20.06.11
49	ლაგოდეხის წყალმომარაგების რეაბილიტაცია	შპს "საქართველოს გაერთ.წყალმომარაგების კომპანია"	№02-38	08.02.10 04.07.11
50	დუშეთის შშმ პანსიონატის და თბილისის ბავშვთა კრიზისული ცენტრის რეკონსტრუქცია-რემონტი	სსიპ „სახელმწიფო ზრუნვის სააგენტო"	№108/ს და №315/ბ	11/18.07.11 19.08.11
51	დარიალის მთავარანგელოზთა მიქაელისა და წმ. გიორგის სამონასტრო კომპლექსის წყალმომარაგების სისტემა	შპს "საქართველოს გაერთ.წყალმომარაგების კომპანია"	№02-082502	25.08.11 13.09.11

52	საჭიდაო დატბაში ქ. გორში	ქ. გორის მუნიციპალიტეტი	№ 164	01.09.11 30.09.11
53	ბოლნისის რაიონის სოფელ ტალავერის წყალმომარაგება	შპს "საქართველოს გაერთ. წყალმომარაგების კომპანია"	№02-091904	19.09.11 30.09.11
54	სამტრედიის ვაგონების სარემონტო-საექსპლოატაციო სამმართველოს ტექნოლ. გადაიარაღების რეპროექტირება. ფოთის სადგურის, სამტრედიის სალოკომოტ სამმართველოს, ხაშურის სადგურის, თბილისის მახარისხებელი სადგურის, გარდაბნის სადახლოს სადგურის ვაგონების მიმდინარე-ახსნითი შეკეთების საამქროების რეკონსტრუქციის დაპროექტება.	შპს "საქართველოს რკინიგზა"	შს/11-020	24.01.11 07.11.11
55	ქ. თელავის ცენტრალური ნაწილის წყალმომარაგების რეკონსტრუქციისა და შესაბამის ამორტიზებულ უბნებზე კანალიზაციის რეაბილიტაცია	შპს "საქართველოს გაერთიანებული წყალმომარაგების კომპანია"	№ 02-111105	11.11.11 21.11.11
56	სსიპ "გამოცდების ეროვნული ცენტრი"-ს საშეთა ბიურო, ავტოსადგომი	სსიპ "გამოცდების ეროვნული ცენტრი"	№17	17/01.12 31.01.12
57	დუშეთის შშმ პანსიონატის კვების ბლოკის სახურავის და კვების ბლოკის და საცხოვრებელი კორპუსის გათბობის პროექტირება	სსიპ „სახელმწიფო ზრუნვის სააგენტო	№136/ბ	25.05.12 11.06.12
58	სამგზავრო ბაქნების ოზურგეთის №1 და ლანჩხუთის №1 და №2 ბაქნების სარემონტო სამუშაოები	სს "საქართველოს რკინიგზა"	შს/12-370	08.08.12 29.08.12
59	სამგზავრო ბაქნებზე (მახინჯაური, სამტრედია, და ქობულეთი) სერვის ცენტრების შენობები	სს "საქართველოს რკინიგზა"	შს/12-266	13.06.12 03.09.12
60	ყვარლის მუნიციპალიტეტის სამედიცინო ცენტრის პროექტირება	ყვარლის მუნიციპალიტეტი	№ 143	03.10.13 05.12.13

ჩვენი დევიზია – უმაღლესი ხარისხი, მაღალი მხატვრული დონე, მინიმალური დრო თანამედროვე ტექნიკურ ბაზაზე დაყრდნობით. ჩვენ დიდი სურვილი გვაქვს ვითანამშრომლოთ თქვენთან.

პატივისცემით,

შპს "საქპროექტარქიტექტურა"

გენერალური დირექტორი



(Handwritten signature)

ლ. გელენიძე

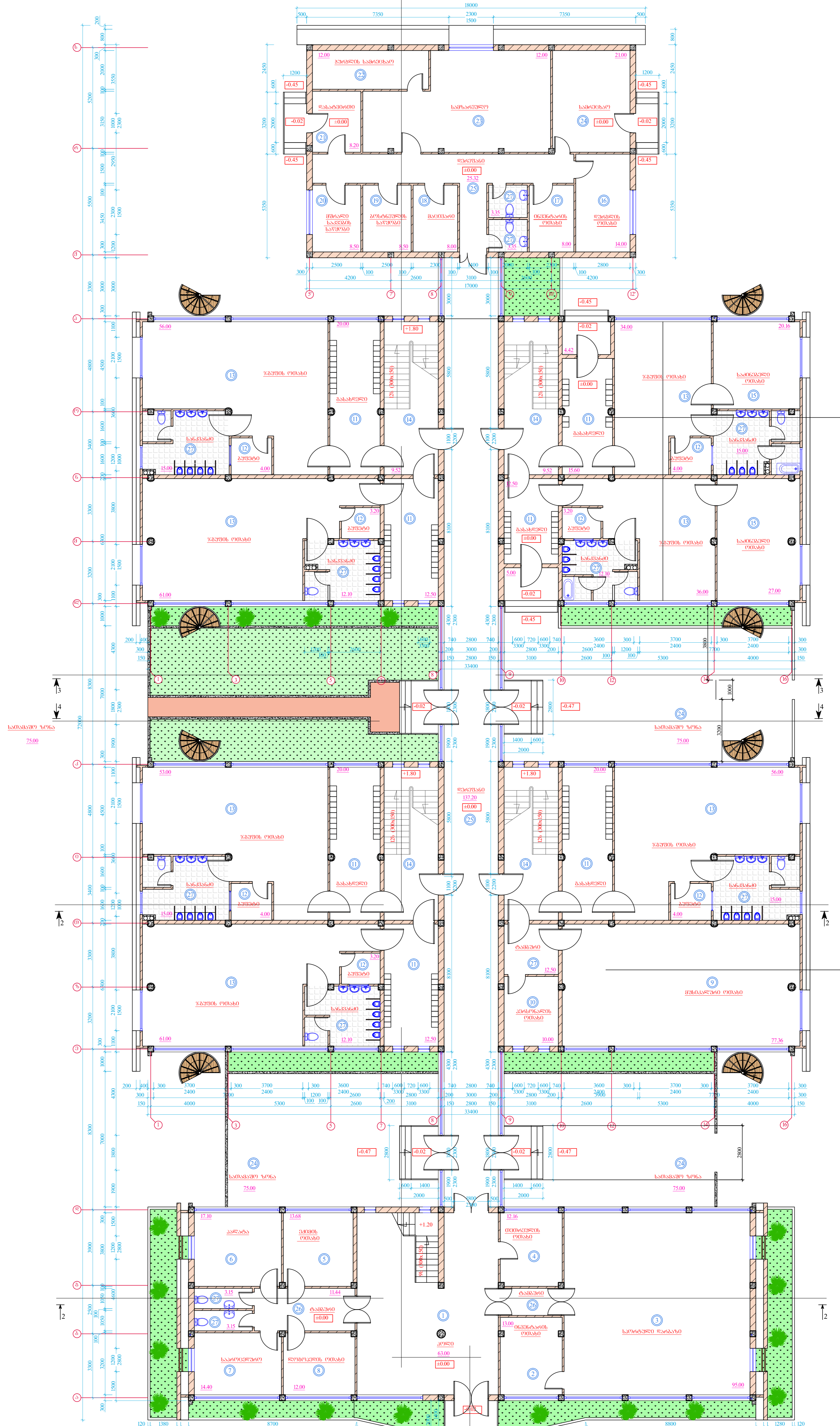

- ԿՈՒՐՍԻ ՊԵՐՏՈՒՆԱԿՆԵՐ
1. ԽՈՒՍԵ
 2. ՕՆԵՐԵՆՏՈՆԻ ՕՐՈՒՍԻՆ
 3. ԿԱՐԵՆՏՈՆԻ ՔՅՈՒՆԻՆ
 4. ՕՐՈՒՍԵՐՈՆԻ ՕՐՈՒՍԻՆ
 5. ԿԱՐԵՆՏՈՆԻ ՕՐՈՒՍԻՆ
 6. ԿԱՐԵՆՏ
 7. ԿԱՐԵՆՏԵՐԵՐԻ
 8. ԿԱՐԵՆՏԵՐԻ ՕՐՈՒՍԻՆ
 9. ԿԱՐԵՆՏԵՐԻ ՕՐՈՒՍԻՆ
 10. ԿԱՐԵՆՏԻ ՕՐՈՒՍԻՆ
 11. ԿԱՐԵՆՏ
 12. ԿԱՐԵՆՏ
 13. ԿԱՐԵՆՏԻ ՕՐՈՒՍԻՆ
 14. ԿԱՐԵՆՏԻ ՕՐՈՒՍԻՆ
 15. ԿԱՐԵՆՏԻ ՕՐՈՒՍԻՆ
 16. ԿԱՐԵՆՏԻ ՕՐՈՒՍԻՆ
 17. ԿԱՐԵՆՏԻ ՕՐՈՒՍԻՆ
 18. ԿԱՐԵՆՏ
 19. ԿԱՐԵՆՏԻ ՕՐՈՒՍԻՆ
 20. ԿԱՐԵՆՏԻ ՕՐՈՒՍԻՆ
 21. ԿԱՐԵՆՏ
 22. ԿԱՐԵՆՏԻ ՕՐՈՒՍԻՆ
 23. ԿԱՐԵՆՏ
 24. ԿԱՐԵՆՏ
 25. ԿԱՐԵՆՏ
 26. ԿԱՐԵՆՏ
 27. ԿԱՐԵՆՏ

ՔՊԻՓՈ 2
1 ԿԱՌԱՐՈՒՄԻ ԿՈՒՐՍ

ՃՊՈՒԹ 2
II ԽՆՆԱԳՆՆԱԿԱԿԱՆ ԸՆԴՀԱՆՈՒՄ

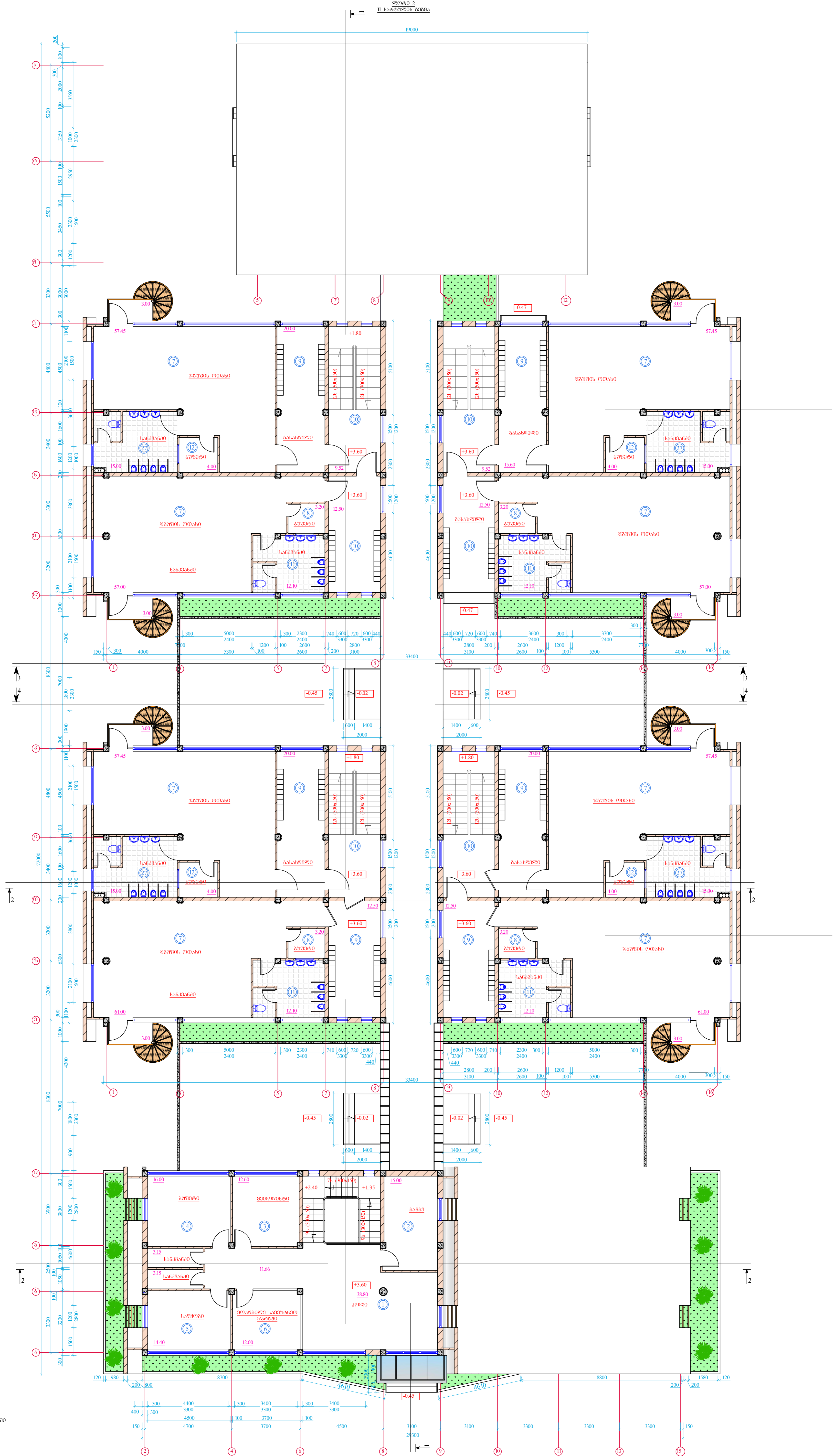

- ԿԱՌԱՅՈՒՄԱԿԱՆ ԳՐԱՆՊՈՒՆՎԱԿՈՒՄ
1. ԵՐԿՐ
 2. ԾԱՌԱՅ
 3. ԲԵՐՈՒՄՈՒՆԵՐՈՒԹՅՈՒՆ
 4. ԼՆՐԵՐՈՒԹՅՈՒՆ
 5. ԼՆՎԵՐՈՒԹՅՈՒՆ
 6. ԳՐԱՆՊՈՒՆՎԱԿԱՆ ԿԱՌԱՅՈՒՄԱԿԱՆ ԸՆԴՀԱՆՈՒՄ
 7. ՆԱԾԻՐՈՒՄ ԿՐԻՏՈՒՄ
 8. ԼՆՐԵՐՈՒԹՅՈՒՆ
 9. ԾԱՌԱՅՈՒՆ
 10. ԵՐԿՐ ԵՐԿՐ
 11. ԿԱՌԱՅՈՒՄ

I სართლის პლანი
B. 1:100

სართლისთვის შესაბამისი ნიშნები:

1. კოლონა.
2. ბანაკი.
3. ჯიშორი კოლონა.
4. სართლის კოლონა.
5. ჭრისპირის კონსტრუქციის ჭრისპირა.
6. მასალის კონსტრუქციის ჭრისპირა.
7. გზისპირა.
8. მთავარი კაბინეტი.
9. ოფისი.
10. კაბინეტი.
11. სართლის კოლონა.
12. კოლონის ჯიშორი.
13. კონსტრუქციის ჭრისპირა.
14. სართლის კოლონა.
15. კონსტრუქციის კოლონა.
16. კონსტრუქციის კოლონა.
17. კონსტრუქციის კოლონა.
18. კონსტრუქციის კოლონა.
19. კონსტრუქციის კოლონა.
20. კონსტრუქციის კოლონა.
21. კონსტრუქციის კოლონა.
22. კონსტრუქციის კოლონა.
23. კონსტრუქციის კოლონა.
24. კონსტრუქციის კოლონა.

სართლის ფართობი: 743.65 მ²

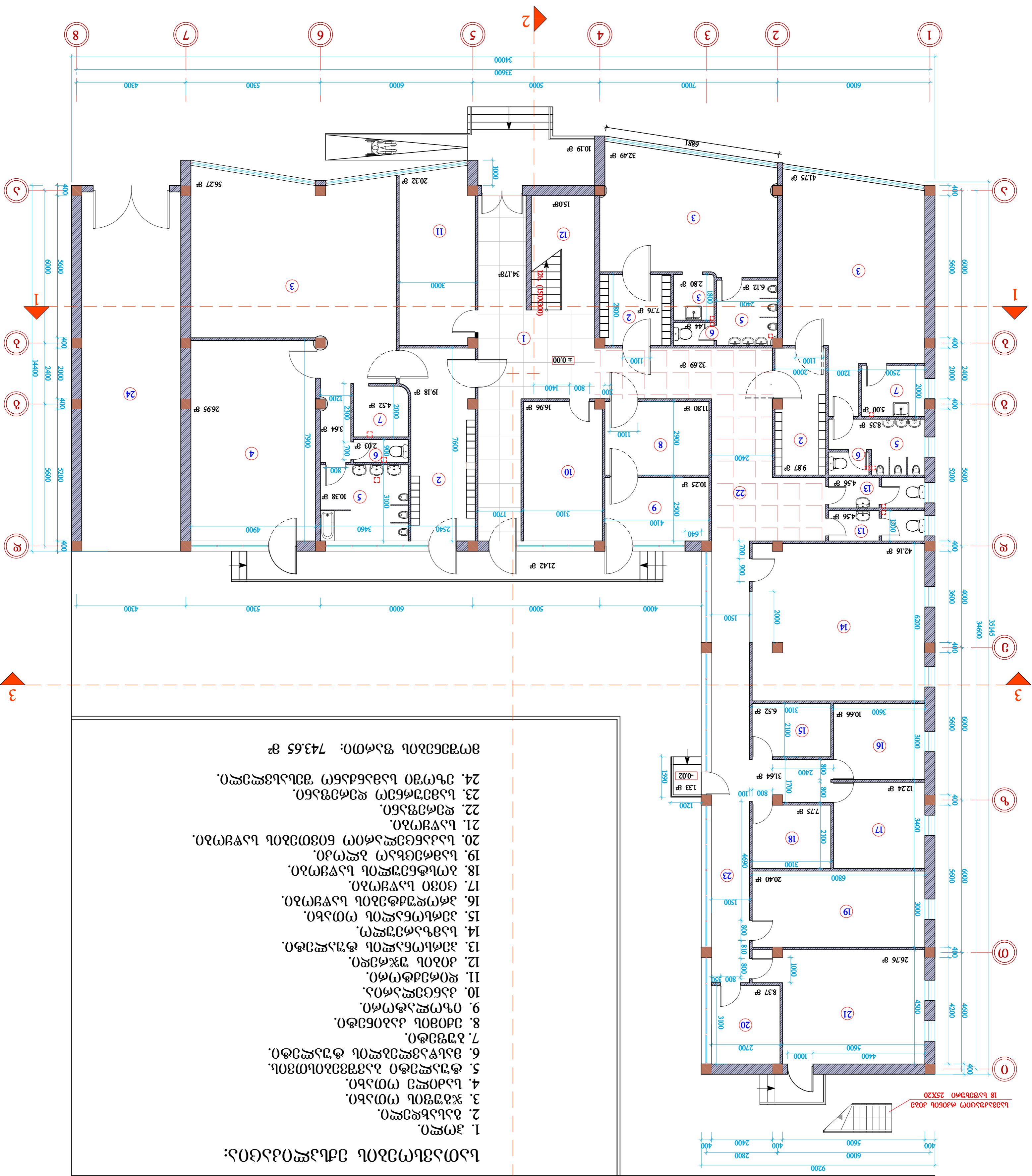

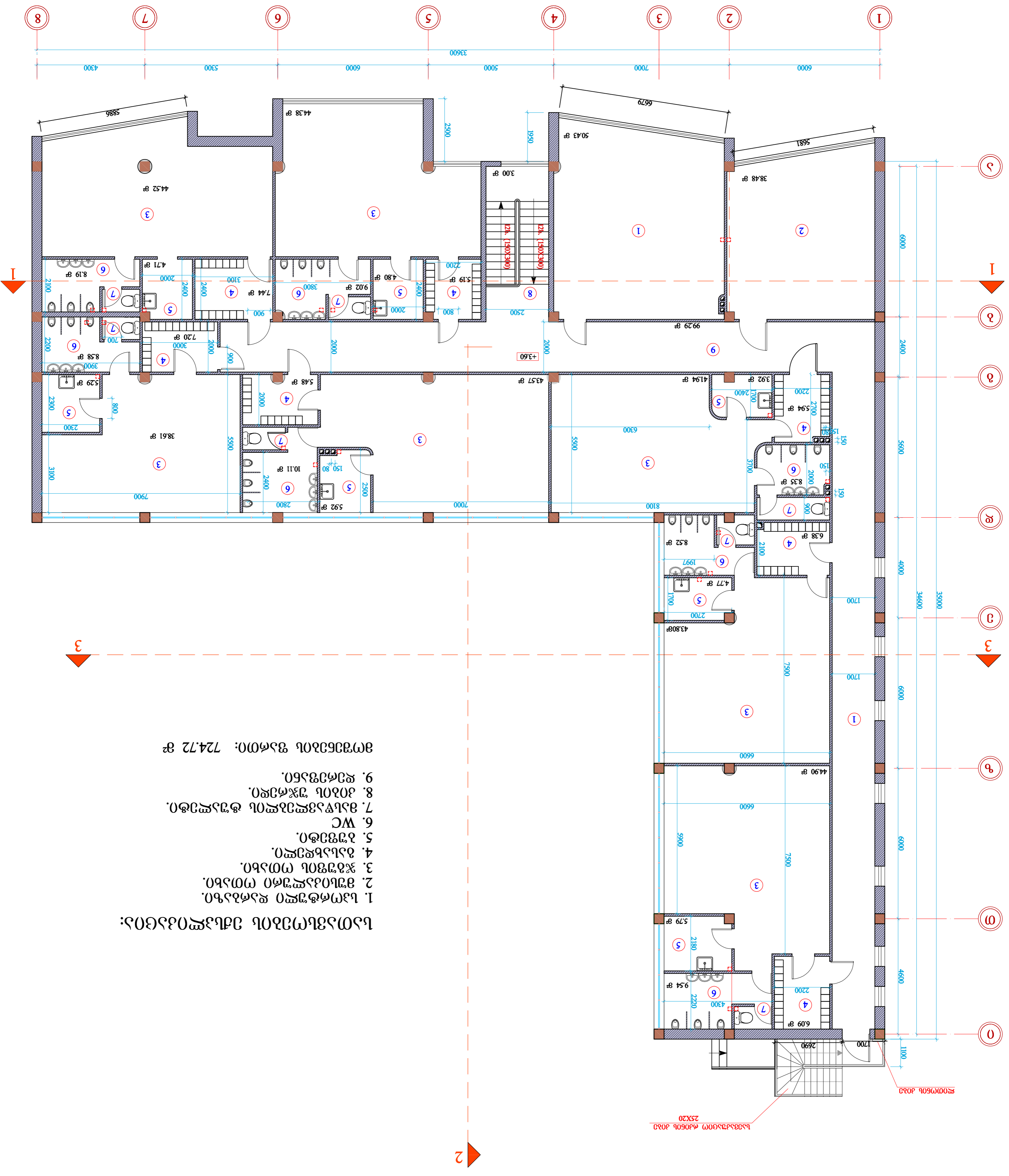

I. სპორტული დარბაზი.
 2. მუსიკალური ოთახი.
 3. ჯგუფის ოთახი.
 4. ბანაკა.
 5. ბუფეტო.
 6. WC.
 7. მასაჟიზაციის ოთახი.
 8. კოფის მუხრე.
 9. დარბაზი.

სათავსოების რაოდენობა: 724.72 მ²

II სართლის დარბაზი
 შ. 1:100

საპირფარეოს ოთახი 25X20
 საბავშვო ოთახი 40X60

შენიშნა I-I

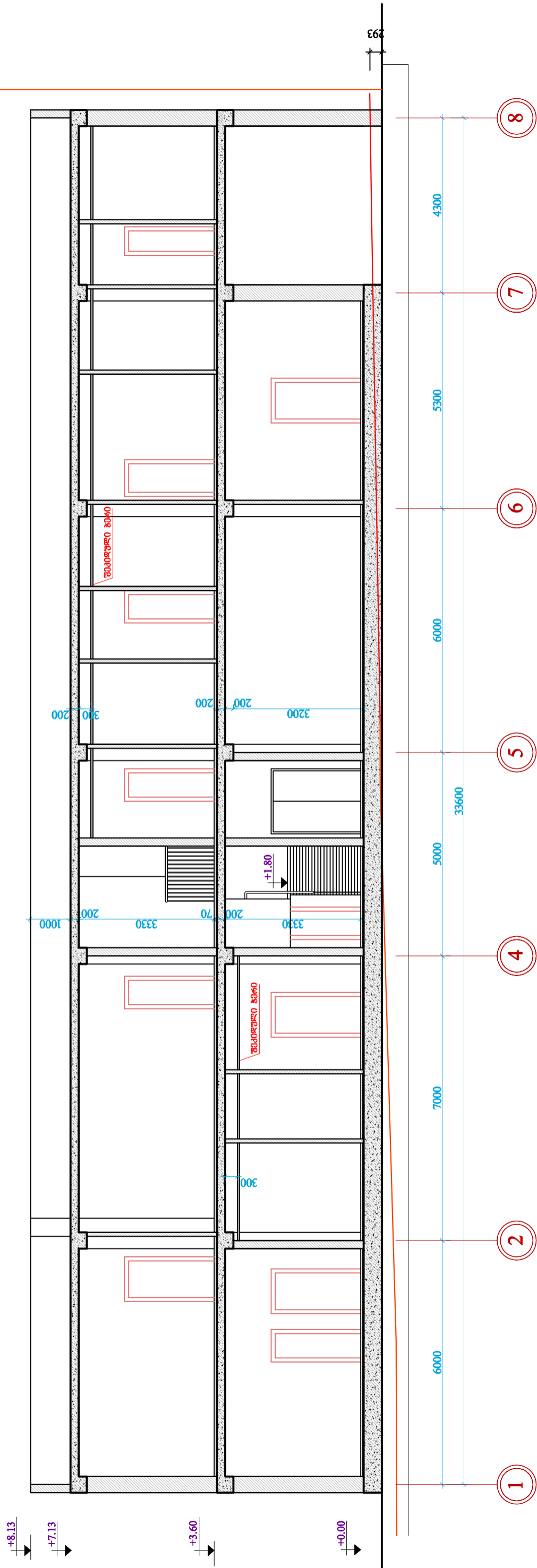

პროექტი 2-2

