ინფორმაცია

ინტერესთა კონფლიქტის შესახებ

ქ. ბათუმი 25 ივლისი, 2012 წ.

ვადასტურებთ, რომ ქ. ბათუმის მერიის მიერ 2012 წლის 21 მაისს გამოცხადებულ, N483 კონკურსის საშუალებით ქ. ბათუმში, რუსეთ-საქართველოს ომში დაღუპულ გმირთა მემორიალის ესკიზის დამზადების მომსახურების სახელმწიფო შესყიდვის განხორციელებასთან დაკავშირებულ საქმიანობაში ჩვენი მონაწილეობა არ ეწინააღმდეგება "სახელმწიფო შესყიდვების შესახებ" საქართველოს კანონის მე-8 მუხლის მოთხოვნებს.

საკონკურსო კომისიის თავმჯდომარე: რობერტ ჩხაიძე

საკონკურსო კომისიის წევრები: მამუკა თამაზაშვილი

ნაზი ფუტკარაძე

ირაკლი სურმანიძე

ელგუჯა ხაზარაძე

რუსეთ-საქართველოს ომში დაღუპულ გმირთა მემორიალის ესკიზის დამზადების მომსახურების შესყიდვის

საკონკურსო კომისიის ოქმი №6-2

ქ. ბათუმი, **25 ივლისი, 2012 წ.**

სხდომას ესწრებოდნენ: რობერტ ჩხაიძე - საკონკურსო კომისიის თავმჯდომარე, ქ. ბათუმის მერი;

მამუკა თამაზაშვილი - საკონკურსო კომისიის წევრი, ქ. ბათუმის მერიის განათლების, კულტურის, ტურიზმისა და სპორტის სამსახურის უფროსი;

ნაზი ფუტკარაძე - საკონკურსო კომისიის წევრი, თვითმმართველი ქალაქის - ბათუმის საკრებულოს განათლების, კულტურის, ტურიზმისა და სპორტის საკითხთა კომისიის თავმჯდომარე;

ირაკლი სურმანიძე - საკონკურსო კომისიის წევრი, ქ. ბათუმის მერიის არქიტექტურისა და ურბანული დაგეგმარების სამსახურის უფროსი;

ელგუჯა ხაზარაძე - საკონკურსო კომისიის წევრი, ქ. ბათუმის მერიის არქიტექტურისა და ურბანული დაგეგმარების სამსახურის მთავარი სპეციალისტი-მხატვარი.

სხდომას არ ესწრებოდა: ნათია სურგულაძე - საკონკურსო კომისიის თავმჯდომარის მოადგილე, ქ. ბათუმის მერის მოადგილე, რომელიც იმყოფება მივლინებაში ავსტრიაში, ქ. ზალცბურგში (ქ. ბათუმის მერის ბრძანება N3/783, 18.07.2012 წ);

თამაზ დარჩიძე - საკონკურსო კომისიის წევრი, ქ. ბათუმის მერიის განათლების, კულტურის, ტურიზმისა და სპორტის სამსახურის, განათლების, კულტურისა და ტურიზმის განყოფილების უფროსი, რომელიც გათავისუფლებულია თანამდებობიდან 2012 წლის 12 ივლისიდან სხვა დაწესებულებაში გადასვლასთან დაკავშირებით (ქ. ბათუმის მერის ბრძანება N3/760, 12.07.2012 წ).

დღის წესრიგი: თვითმმართველი ქალაქის – ბათუმის მერიის მიერ რუსეთ-საქართველოს ომში დაღუპულ გმირთა მემორიალის ესკიზის დამზადების მომ-

სახურების სახელმწიფო შესყიდვის კონკურსში შპს „ჯ&გ“-ს მიერ წარმოდგენილი საკონკურსო წინადადების და ტექნიკური დოკუმენტაციის განხილვა.

მოისმინეს: საკონკურსო კომისიის წევრმა მამუკა თამაზაშვილმა საკონკურსო კომისიას წარუდგინა შპს „ჯ&გ“-ს მიერ წარმოდგენილი საკონკურსო წინადადება და თანდართული დოკუმენტები.

საკონკურსო კომისიის წევრებმა დეტალურად განიხილეს კონკურსანტის - შპს „ჯ&გ“-ს მიერ შემოთავაზებული რუსეთ-საქართველოს ომში დაღუპულ გმირთა მემორიალის ესკიზის განმარტებითი ბარათი, არქიტექტურული კონცეფცია, რომელიც წარმოდგენილია გრაფიკული ნაწილის (2 პლანშეტი) და მაკეტის (1 ცალი) სახით. განხილვისას აღმოჩნდა, რომ კონკურსანტის მიერ შემოთავაზებული საკონკურსო წინადადება თავისი ვიზუალური ხარისხით და შინაარსობრივი დატვირთვით ვერ აკმაყოფილებს კომისიის მხრიდან მის მიმართ წაყენებულ მოთხოვნებს და არ იქნა მოწონებული საკონკურსო კომისიის არც ერთი წევრის მიერ.

აქედან გამომდინარე, რუსეთ-საქართველოს ომში დაღუპულ გმირთა მემორიალის ესკიზის დამზადების მომსახურების სახელმწიფო შესყიდვის კონკურსი N483 ჩაითვალოს უარყოფითად დასრულებულად და მიენიჭოს სტატუსი „კონკურსი დამთავრებულია უარყოფითი შედეგით.“

კომისიამ დაადგინა: 1. შპს „ჯ&გ“-ს მიერ წარმოდგენილი საკონკურსო წინადადება და თანდართული დოკუმენტები არ აკმაყოფილებს საკონკურსო დოკუმენტაციით განსაზღვრულ მოთხოვნებს;

2. თვითმმართველი ქალაქის – ბათუმის მერიის მიერ რუსეთ-საქართველოს ომში დაღუპულ გმირთა მემორიალის ესკიზის დამზადების მომსახურების სახელმწიფო შესყიდვაზე საუკეთესო საკონკურსო დოკუმენტაციის გამოვლენის მიზნით სახელმწიფო შესყიდვების სააგენტოს ვებ-გვერდზე 2012 წლის 21 მაისს გამოცხადებულ კონკურსს (კონკურსი N483) მიენიჭოს სტატუსი - დასრულებულია უარყოფითი შედეგით.

3. აღნიშნული გადაწყვეტილების შესახებ ეცნობოს შპს „ჯ&გ“-ს;

4. საკონკურსო განცხადება (თანდართული დოკუმენტებით) გაეგზავნოს კონკურენციისა და სახელმწიფო შესყიდვების სააგენტოს მის ოფიციალურ ვებ-გვერდზე გამოქვეყნების მიზნით არა უგვიანეს 25 ივლისისა.

საკონკურსო კომისიის თავმჯდომარე: რობერტ ჩხაიძე

საკონკურსო კომისიის წევრები: მამუკა თამაზაშვილი

ნაზი ფუტკარაძე

ირაკლი სურმანიძე

ელგუჯა ხაზარაძე

"06" ივნისი 2012 წელი

რეფერენსი
1617942020

გადამხდელის დასახელება: შპს "ჯ&გ"

ანგარიში (დებეტი) GE03BG0000000329582700
(ძველი ანგ.)

გადამხდელის ბანკი:
სს "საქართველოს ბანკი"

ბანკის კოდი
BAGAGE22

თანხა
50-00

თანხა სიტყვებით
ორმოცდაათი ლარი 00 თეთრი

გადასახადის გადამხდელის დასახელება: შპს "ჯ&გ"

საიდენტ. კოდი 245625453

მიმღების დასახელება: სსიპ სახელმწიფო შესყიდვების სააგენტო

ანგარიში/სახაზინო კოდი (კრედიტი) GE52BR0000010591718543

მიმღების ბანკი:
სს "ბანკი რესპუბლიკა"

ბანკის კოდი
REPLGE22

ბანკის აღნიშვნები

ბანკში შემოსვლის თარიღი: 06.06.12

გატარებულია ბანკის მიერ: 06.06.12

ხელმოწერა

შტამპის ადგილი

გადახდის დანიშნულება: კონკურსში მონაწილეობის თანხა (მყიდველი თვითთმართველი ქალაქის - ბათუმის მერია ს/კ 245576826; საკონკურსო განცხადების #483)

დამატებითი ინფორმაცია: კონკურსი - რუსეთ საქართველოს ომში დაღუპულ გმირთა მემორიალის ესკიზის დამზადების მომსახურების სახელმწიფო შესყიდვა

ხელმოწერა

ხელმძღვანელი

მთ. ბუღალტერი

ბ.ა.

54321

საკონკურსო კონტროლის N 983

ნიკოლეგ - სოფლიავრის ამბები ლიტაუერი ემბინდა
ეკონომიკის კლასიკის კონტროლის დოკუმენტრალია

ს. ანთაძის ეროვნული ბიბლიოთეკის საინფორმაციო
მენეჯმენტი
№ 04-01/15494
« 20 » 06 2017.
ეროვნული ____ ადგილობრივი ____ ფონდი ____

11 30 ივ.

ქ. ბათუმის მერიის
საკუთრების კომისიის
შ.პ.ლ. «ნ & ე» -ს
დირექტორის ნ. ყურაშვილის

განცხადება

წარმოგიდგენთ ნიკოლა-სოფლიანოვკის ომში
დაღუპული ემანუელ ჭელიძის ოჯახისთვის
ნაცვლად დოკუმენტაციას — ერთსართული
ნაგებობის (2 ოთახიანი) და ეზოს (1 ფარული)
სახით, ფართობით — 10 ათასი კვადრატული.

ამასთანავე, ვფიქრობ, საკუთრების
დოკუმენტაციის 2.3 პუნქტის გამოყენებით
აუცილებელი ნაბიჯებს.

20.VI.2012 წ

ქ. ბათუმის მერიის ადმინისტრაციის საჯარო სამართლის
წარმომადგენელი
№ 04-01/15494
« 20 » 06 2026.
შემავალი ____ გამავალი ____ წაუღია ____

11 30 19.

54321

აგვისტოს ომში დაღუპულთა ხსოვნისადმი მიძღვნილი მემორიალის ესკიზური პროექტი

განმარტებითი ბარათი

წარმოდგენილი პროექტი მოცემულია ალეგორიულ ფორმაში და ასახავს კლდიდან ამოსულ კლდესავით ძლიერ ვაჟკაცებს, რომლებიც გარშემო ერტყმიან მუხასავით ძლიერ საუკუნოვან ვაზს – იგივე საქართველოს, იგივე მართლმადიდებლობას.

მონუმენტი (გაბარიტებით – 10,0 X 10,0 მ) განთავსებულია ამაღლებულ პოსტამენტზე (სიმაღლით – 1,7 მ) და სილუეტით დიდ ზარს გვაგონებს. მებრძოლთა ფიგურები 1,5 ნატურალური ზომისაა. მონუმენტის სრული სიმაღლეა – 5,6 მ.

მონუმენტის მისადგომებთან ოთხივე მხრიდან ცალკეულ პოდიუმებზე ასევე განთავსებულია ალეგორიული მცირე ზომის კომპოზიციები, რომლებიც იწვევენ ომის საწინააღდეგო ასოციაციებს და აკომპანიმენტივით ხაზს უსვამენ და აძლიერებენ მთავარი ქანდაკების მნიშვნელობას და შინაარსს.

მონუმენტის შემოთავაზებული მასშტაბი შესაბამისია მოცემულ სივრცესთან და ორგანულად ჩაიწერება არსებულ გარემოში.

პოსტამენტი აიგება ორი ფერის გრანიტში.

საფეხურები რუხი ფერისაა, ხოლო ჯვარისებური დახრილი დიაგონალები – შინდის ფერისაა.

ქანდაკებები ჩამოისხმება ბრინჯაოში.

ავტორი

GEORGIA, A.R. OF ABKHAZIA
LTD "ᲒᲐᲛᲘ"

შპს "ჯ&ბ"
დირექტორი ჯიმსონ ბურბენიძე
მისამართი: ბათუმი, კოზალაძის ქ. №5, ბ. 31
საინდ. კოდი: **245625453**
მობ. **(599) 10 80 51**; ტელ. **(0422) 24 42 31**
ელ. ფოსტა **jimson46@mail.ru**
სს "საქართველოს ბანკი„
ბანკის კოდი: **BAGAGE22**
ანგარიშის N **GE03BG0000000329582700GEL**

ქ. ბათუმში "ჩუსეთ-საქართველოს ომში დაღუპულ გმირთა სკვერში"
მემორიალის ესკიზური პროექტი

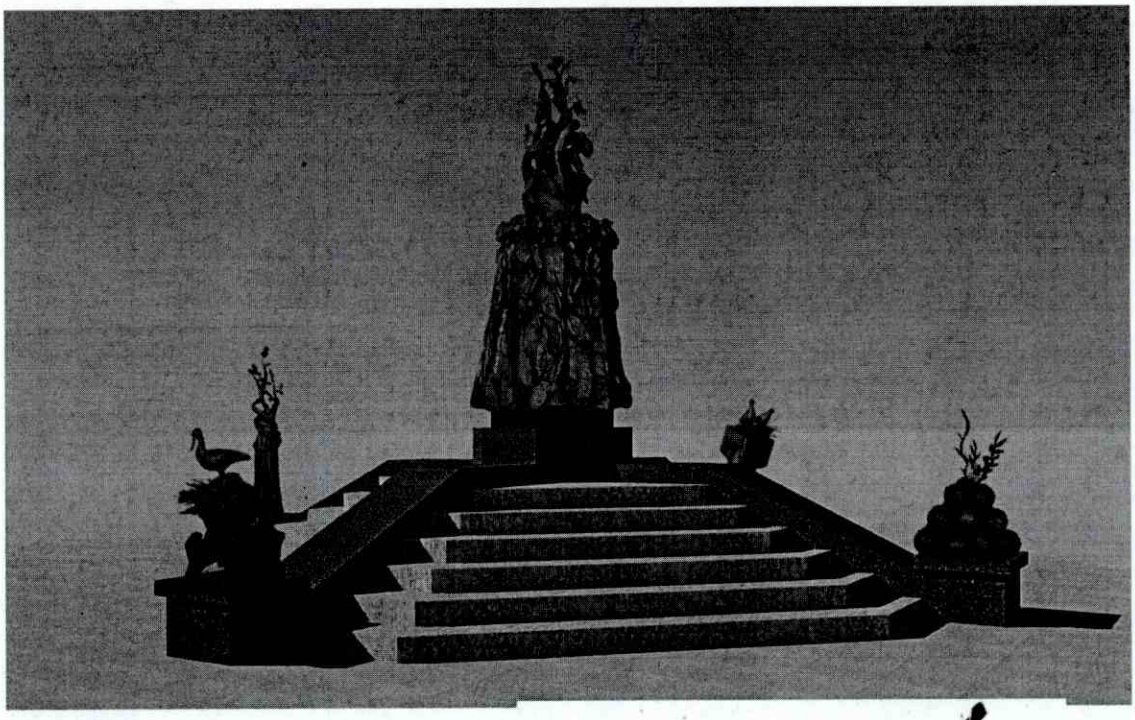

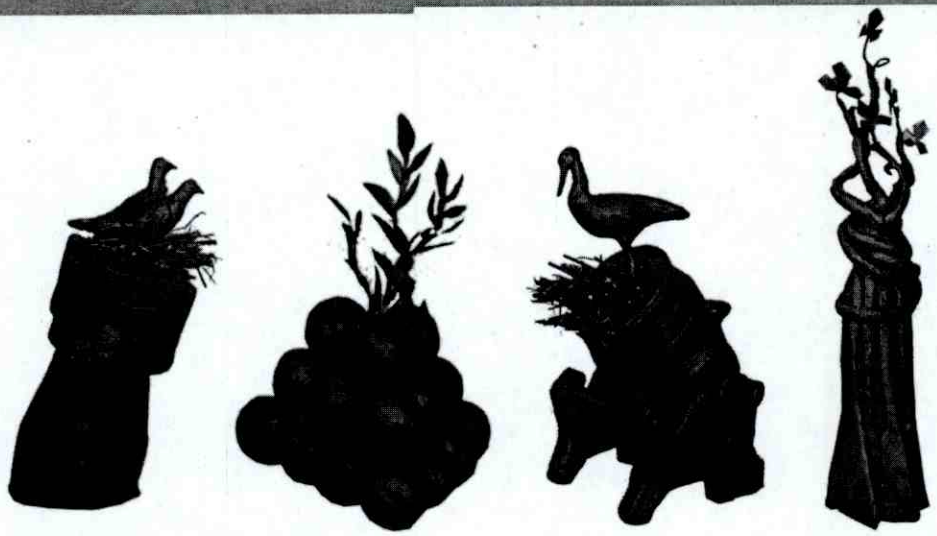

ძეგლის დეტალები

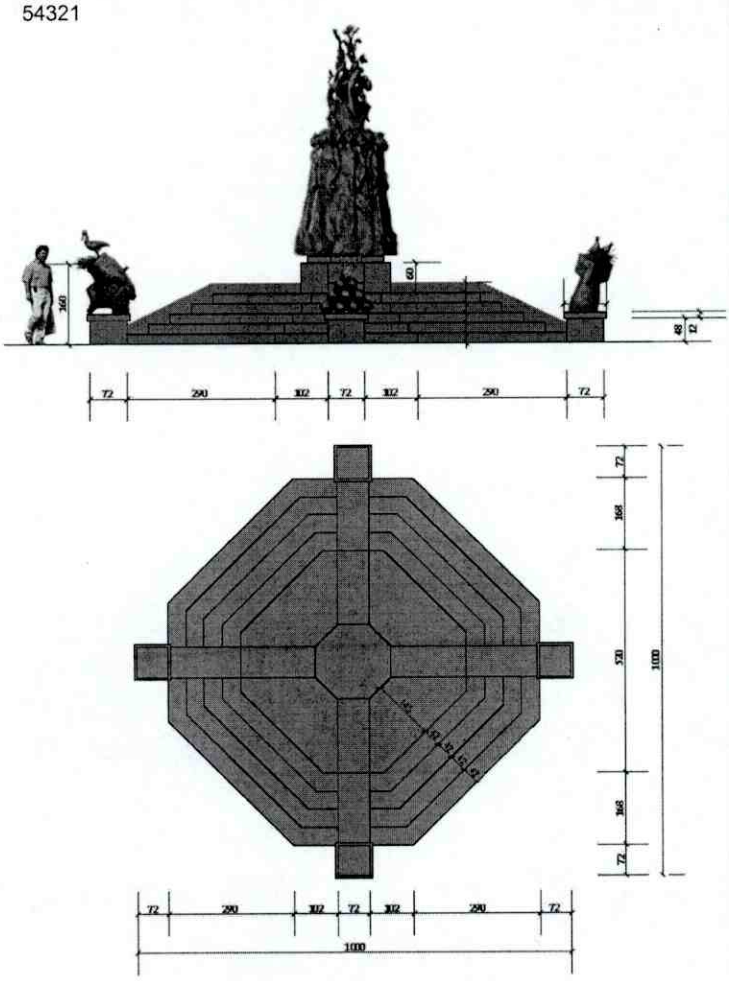

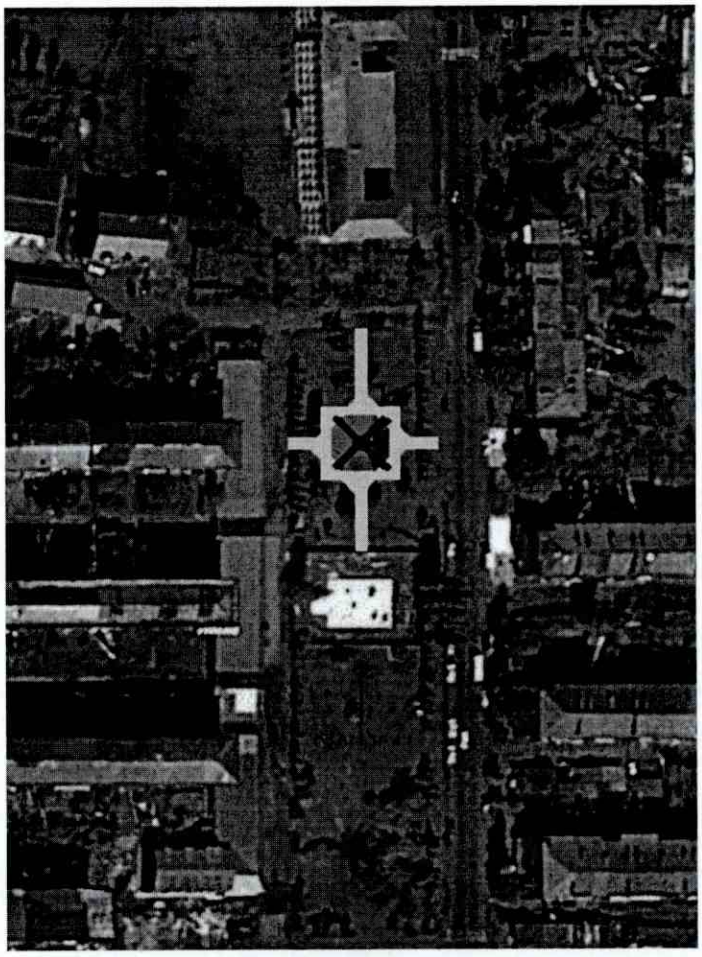

სიტუაციური ბებმა

ქ. ბათუმში "ჩუსეთ-საქართველოს ომში დაღუპულ გმირთა სკვერში"
მემორიალის ესკიზური პროექტი

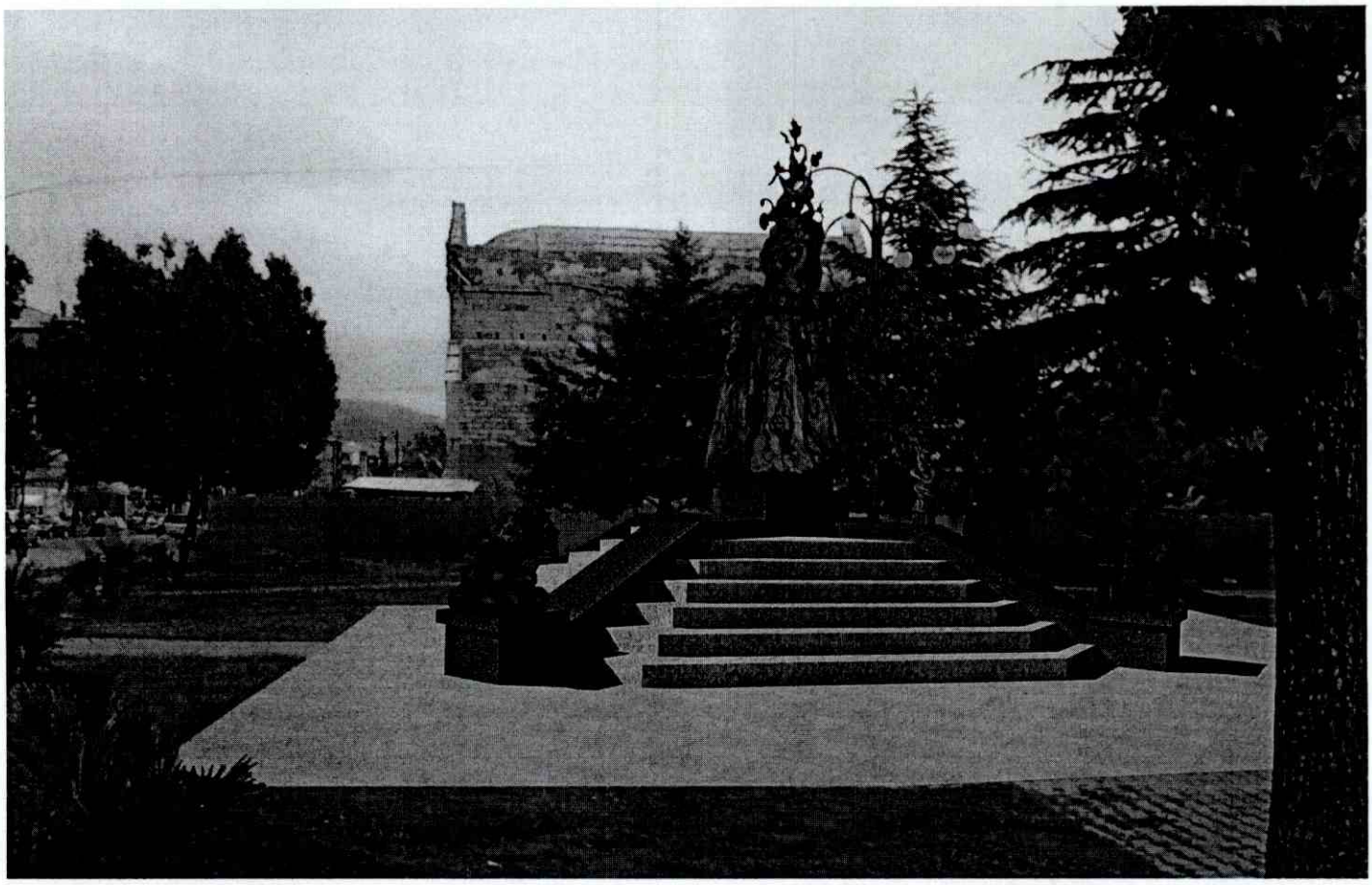

ქალაქ ბათუმის მერი

THE MAYOR OF BATUMI

№ 25-04/3249 „ 25 “ „ 07 “ 2012 წ.

შპს „ჯ&ბ“-ს დირექტორს
ბატონ ჯ. გურგენიძეს

ბატონო ჯიმსონ,

გაცნობებთ, რომ ქ. ბათუმის მერიის საკონკურსო კომისიამ განიხილა რუსეთ-საქართველოს ომში დაღუპულ გმირთა მემორიალის ესკიზის დამზადების მომსახურების სახელმწიფო შესყიდვაზე კონკურსში (N483) თქვენს მიერ წარმოდგენილი საკონკურსო წინადადება, რომელიც არ შეესაბამება საკონკურსო განცხადებით განსაზღვრულ მოთხოვნებს.

რამდენადაც, თქვენს მიერ წარმოდგენილი საკონკურსო წინადადება ვერ აკმაყოფილებს საკონკურსო დოკუმენტაციით განსაზღვრულ მოთხოვნებს, თქვენ დისკვალიფიცირებული ხართ ქ. ბათუმის მერიის მიერ გამოცხადებულ, რუსეთ-საქართველოს ომში დაღუპულ გმირთა მემორიალის ესკიზის დამზადების მომსახურების სახელმწიფო შესყიდვაზე კონკურსში (N483).

დამატებით გაცნობებთ, რომ წინამდებარე შეტყობინება გამოგზავნილი იქნება თქვენს მიერ საკონკურსო წინადადებაში მითითებულ ელექტრონული ფოსტის მისამართზე, არაუგვიანეს 2012 წლის 25 ივლისისა.

პატივისცემით,

ქ. ბათუმის მერი **რობერტ ჩხაიძე**

6010. ლუკა ასათიანის ქ. №25. ტელ: 0 (422) 27 26 26. ფაქსი: 0 (422) 27 26 01
6010. №25, Luka Asatiani str., ph: + 995 (422) 27 26 26. fax: + 995 (422) 27 26 01. E-mail: info@batumi.ge

ქალაქ ბათუმის მერი
THE MAYOR OF BATUMI

№ 25-04/3250 „ 25 “ „ 07 “ 2012 წ.

კონკურენციისა და სახელმწიფო
შესყიდვების სააგენტოს თავმჯდომარეს
ბატონ ტ. ურჯუმელაშვილს

ბატონო ტატო,

სახელმწიფო შესყიდვების სააგენტოს თავმჯდომარის 2011 წლის 10 თებერვლის №3 ბრძანებით დამტკიცებული „კონკურსის მეშვეობით საპროექტო მომსახურების სახელმწიფო შესყიდვის პირობებისა და წესის“ მე-4 მუხლის მე-9 პუნქტის შესაბამისად, გიგზავნით თვითმმართველი ქალაქის-ბათუმის მერიის მიერ გამოცხადებული კონკურსის შედეგებს და თანდართულ დოკუმენტებს მათი სახელმწიფო შესყიდვების სააგენტოს ოფიციალურ ვებ-გვერდზე გამოქვეყნების მიზნით:

1. რუსეთ-საქართველოს ომში დაღუპულ გმირთა მემორიალის ესკიზის დამზადების მომსახურების შესყიდვა (კონკურსი №483, სტატუსი - კონკურსი დასრულებულია უარყოფითი შედეგით).

დანართი „12“ ფურცელი

პატივისცემით,

ქ. ბათუმის მერი **რობერტ ჩხაიძე**

6010. ლუკა ასათიანის ქ. №25. ტელ: 0 (422) 27 26 26. ფაქსი: 0 (422) 27 26 01
6010. №25, Luka Asatiani str., ph: + 995 (422) 27 26 26. fax: + 995 (422) 27 26 01. E-mail: info@batumi.ge