

# საკონკურსო პროექტი

ქ. თეთრიწყაროში აღმაშენებლის ქუჩის ღობების რეკონსტრუქცია რეაბილიტაციისთვის

სტუდია არეა  
22. 03. 2012  
ტ. 599 29 80 20

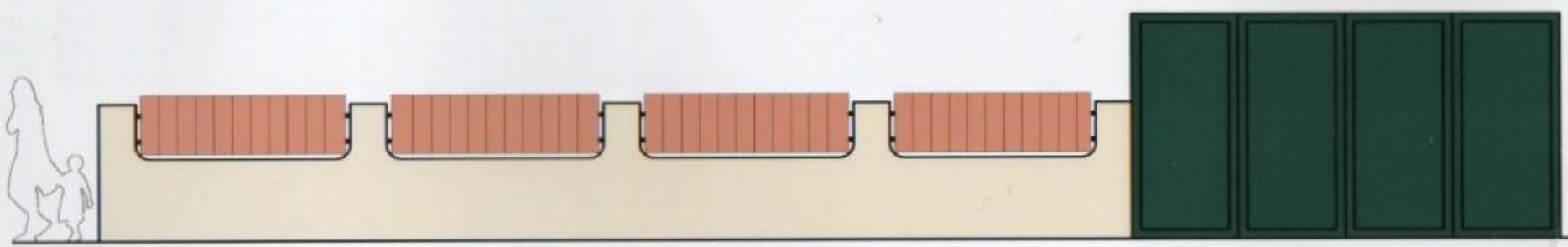

0 1 2 3 4 5 6 7 8 9 10

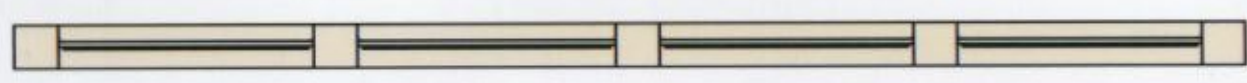

სტუდენტის პორტალი

სტუდენტის სახელი	სტუდენტის გვარი	სტუდენტის ჯგუფი
სტუდენტის სახელი	სტუდენტის გვარი	სტუდენტის ჯგუფი
სტუდენტის სახელი	სტუდენტის გვარი	სტუდენტის ჯგუფი
სტუდენტის სახელი	სტუდენტის გვარი	სტუდენტის ჯგუფი

ლოგოს სარეაბილიტაციო ესკიზი  
 ლითონის ლოგოსთვის. ძ. თეთრიცყარო ალფავენების ქუჩა



0 10 20 30 40 cm

სტუდია არაბა

თბილისი 36 მ. შ. მ. 1179 21 80 20

თანამდებობა	სახელი გვარი	ხელმოწერა
პრ. ხელმძღვ.	ი. შარაბიძე	
პრ. მდივანი	კ. მუხამბიძე	
დამაჯანსაღებელი	კ. მუხამბიძე	

## კონცეფცია და განმარტებითი ბარათი

ჩვენი თვალსაზრისით და იმ თანხების გათვალისწინებით რაც გამოყოფილია რეკონსტრუქცია-რეაბილიტაციისთვის, ვფიქრობთ მიზანშეწონილია მინიმალისტური მიდგომა. კერძოდ დობე უნდა იყოს: მარტივი და სადა, ამავდროულად ქონდეს სასიამოვნო იერი და ეხამებოდეს გარემოს.

აღმაშენებლის ქუნაზე ძირითადად ორი სახის დობეებია:

I ბეტონის ბოძებიანი კედლები, ხის ჩანართებით და

II ბეტონის ან ქვის კედლები, მოპირკეთებული პირამიდის ფორმის ლითონის ფურცლით.

I სახის დობეების რეკონსტრუქციისას გამოვიყენეთ ხის ფიცრები, რომლებსაც ბუნებრივი მერქნის იერსახე აქვთ, ისინი შედებილია ანტისეპტიკით და გალაქულია. ვფიქრობ ბუნებრივი ხე „თბილი“ მასალაა და სასიამოვნო სახე აქვს. ფიცრები ვერტიკალურადაა მიმაგრებული მილ-კვადრატზე ტანტიკებით, ხოლო მილ-კვადრატი, კუთხოვანას დახმარებით ანკერებითაა მიმაგრებული ბოძებზე. ასეთი კონსტრუქცია იმითაცაა საყურადღებო, რომ შეამცირებს დობების თვითღირებულებას, კერძოდ: მშენებელს დაეზოგებათ დრო ადგილზე მუშაობისას.

დობეების ქვედა ნაწილი ბეტონის ნაღესია. ისინი უნდა შეკეთდეს სადაც საჭიროა და დაიფაროს ნაშხევით („ბრიზი“) ამის შემდეგ შეიღებოს. ქვის წყობის მქონე კედლებს შეუნარჩუნდეს და აღუდგეს პირვანდელი სახე.

II სახის დობები შემოსილია ლითონის ფურცლებით, უმეტესწილად პირამიდისებური ფორმით. მათი რეაბილიტაციისთვის საკმარისია გახეხვა და შეღებვა მუქი მწვანე საღებავით. დობის ქვედა ნაწილი შეკეთდეს I-ს ანალოგიურად.

ჩვენს მიერ არჩეული ფერებია: ბუნებრივი მერქნის ფერი, მცირე კორექტივებით, ხის დობებისთვის და მუქი მწვანე ლითონის ზედაპირებისთვის. ეს ორივე ფერი მცენარის ფერებია. ეს ფერები ყველაზე შესაფერისია თეთრიწყაროსთვის, ის ხომ მოლიანად ტყის მასივებშია ჩაფლული. და არა მხოლოდ ამ მოსაზრებით აირჩია ფერები, ისინი სასიამოვნო გარემოს ქმნან. მწვანე ფერი თავისთავად ცოტათი პრეტენზიულია დობისთვის, მაგრამ თუ ავიღებთ მუქ მწვანეს, წარმოიდგინეთ ნაძვის წიწვების ფერი, ოდნავ მოღურჯო, ეს ფერი ზუსტად მოერგება და შეეხამება არსებულ გარემოს. შენიშვნა: ჩვენ მიერ წარმოდგენილ ესკიზზე ნახევრებ ფერებს შეიძლება მცირედი ცდომილება ქონდეს ბუჭდვის შედეგად. ვფიქრობთ ფერების არჩევა ძალიან მნიშვნელოვანი და ფაქიზი საქმეა, ამიტომ დამატებით პასუხისმგებლობას ვიღებთ: მშენებლებს ზუსტად ავარჩევინოთ ფერები და გავწიოთ კონსულტაცია.

ვფიქრობთ ჩვენი პროექტი წარმოადგენს პრობლემის ოპტიმალურ და რაციონალურ გადაწყვეტას.

კახა ქომახიძე, 22.03. 2012

## საკონკურსო წინადადების ფასი

შპს „სტუდია არეა“ პასუხისმგებლობას იღებს ქვემოთ ჩამოთვლილი სამუშაოების შესრულებაზე და აფასებს სამუშაოს ღირებულებას 4100 ლარად (ოთხი ათას ასი ლარი).

## გასაწევი სამუშაოთა ტექნიკური აღწერა

შპს „სტუდია არეა“ შეასრულებს შემდეგ სამუშაოებს:

1. არქიტექტურული ანაზომი. ჩვენ დეტალურად აეზომავთ მთელ ქუჩას და წარმოდგენილ ნახაზზე პანორამულა იქნება დატანილი: ქუჩის მონაკვეთის ფოტო პანორამა, ზედა მხარეს, ხოლო ქვევით შესაბამისი ნახაზი. განმარტებები, შესასრულებელი სამუშაოების დასახელება, ოდენობა, აგრეთვე დამოუკიდებლად იქნება წარმოდგენილი ყველა ხის ჩანართის ზუსტი ნახაზი და ნომერაცია.
2. არქიტექტურული პროექტი.
3. კონსტრუქციული პროექტი.
4. ხარჯთაღრიცხვა



შპს „სტუდია არეა“  
ქობილისი ენუქიძის №9  
ბ.კ. 208 173 554  
ტ. 599 29 80 20  
ს.ს „თიბისი ბანკის“  
ცენტრალური ფილიალი  
(მფო) 220101830  
ა. № 107467194  
შპს „სტუდია არეა“  
დირექტორი  
კახა ნიძაბიძე

საგადახდო დავალება  
Payment Order

# 22

GEL

ს.ს. "თიბისი ბანკის" ვერის ფილიალი

თარიღი / Date: 22/03/2012

გადამხდელი / Sender

შპს სტუდია არტა - 208173554

გადამხდელის ანგარიში / Sender's Account

GE46TB0600000107467194

გადამხდელის ბანკი / Sender's Bank

ბანკის კოდი / Bank Code

ქ.თბილისი, სს თიბისი ბანკის სათაო ბანკი

TBCBGE22

ინფორმაცია პირზე, რომლის მაგივრადაც სრულდება გადახდა  
Information on a person on behalf of whom the payment is made

დასახელება / Name

შპს სტუდია არტა

საიდენტიფიკაციო კოდი / Sender's Tax Code

208173554

მიმღები / Receiver

სსიპ სახელმწიფო შესყიდვების სააგენტო

მიმღების ანგარიში / სახაზინო კოდი Receiver's Acc. / Treasury Code

GE52BR0000010591718543

მიმღების ბანკი / ხაზინა Receiver's Bank / Treasury

ბანკის კოდი / Bank Code

სს "ბანკ რესპუბლიკა"

REPLGE22

გადახდის დანიშნულება / Operation Details

კონკურსში მონაწილეობის საფასური (საკონკურსო განცხადების ნომერი 361)

დამატებითი ინფორმაცია / Additional Information

თეთრიწაროს მუნიციპალიტეტი სკ230869254

ხელმოწერები  
Signatures

*[Handwritten Signature]*

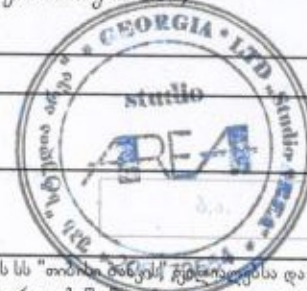

რეფერენსი / Ref. Num.

854302505

თანხა / Amount

50 GEL

თანხა სიტყვიერად  
Amount in words

ორმოცდაათი ლარი 00 თეთრი

შესრულების თარიღი / Operation Date

22/03/2012

ბანკში შემოსვლის თარიღი / Received Date

22/03/2012

ხელმოწერა  
Signature

*[Handwritten Signature]*

ამ დოკუმენტის ხელმოწერით კლიენტი ადასტურებს, რომ: დეტალურად იცნობს სს "თიბისი ბანკის" ტერმინებსა და ინტერნეტ გვერდზე [www.tbcbank.ge](http://www.tbcbank.ge) განთავსებულ საბანკო ოპერაციების წარმოების შესახებ ხელშეკრულების პირობებს (ამ ხელშეკრულებაში შეტანილ ვეულა ცვლილებასა და დამატებას) და ეთანხმება მათ, რითაც უერთდებოდა ხელშეკრულებას.