

ელექტრონული საგადახდო დავალება N 427  
"02" ივლისი 2013

რეფერენსი  
2027057628

გადამხდელის დასახელება: შპს "რესტავრატორები და კომპანია"	ანგარიში (დებიტი) GE46BG000000248620100GEL 248620100 (ძველი ანგ.)	თანხა 50-00
გადამხდელის ბანკი: სს "საქართველოს ბანკი"	ბანკის კოდი BAGAGE22	თანხა სიტყვებით
გადამხდელის დასახელება: შპს "რესტავრატორები და კომპანია"	საიდენტ. კოდი/პირადი ნომერი: 205047199	ორმოცდაათი ლარი 00 ფეთრი
მიმღების დასახელება: სსიპ "კონკურენციისა და სახელმწიფო შესყიდვების სააგენტო"	საიდენტ. კოდი: ანგარიში/სახაზინო კოდი (კრედიტი) GE52BR0000010591718543	ბანკის აღნიშვნები
მიმღების ბანკი: სს "ბანკი რესპუბლიკა"	ბანკის კოდი REPLGE22	ბანკში შემოსვლის თარიღი: 02.07.13
გადახდის დანიშნულება: შემსყიდველი: სსიპ "საქართველოს კულტურული მემკვიდრეობის დაცვის ეროვნული სააგენტო" ს/კ 204562311 კონკურსანტი: შპს "რესტავრატორები და კომპანია" ს/კ 205047199 საკონკურსო განცხადების ნომერი : #		ხელმოწერა
დამატებითი ინფორმაცია:		 "ს.ს. სააგენტოს ბანკი" J.S.C. "BANK OF GEORGIA" შემქმნილია ინტერნეტ ბანკში CREATED IN INTERNET BANK
ხელმოწერები: ხელმძღვანელი ბ. ა.	მთ. ბუღალტერი	



სატენდერო წინადადების საგარანტიო უზრუნველყოფა #T31257-13

თბილისი

02 ივლისი 2013 წელი

ვარანტი: სს „საქართველოს ბანკი“ (შემდგომში „ვარანტი“)

ვარანტის საიდენტიფიკაციო კოდი: 204378869

ვარანტის მისამართი: გაგარინის ქ. #29, თბილისი, 0160, საქართველო

პრინციპალი: შპს ოუსტავრატორები და კომპანია (შემდგომში „პრინციპალი“)

პრინციპალის საიდენტიფიკაციო კოდი: 205047199

პრინციპალის მისამართი: საქართველო, თბილისი, ვაკე საბურთალოს რაიონი, სუცუბიძის III მ-ნი, I კვარტ. კორპ.11 ბ.39

ბენეფიციარი: საქართველოს კულტურული მემკვიდრეობის დაცვის ეროვნული სააგენტო (შემდგომში „ბენეფიციარი“)

ბენეფიციარის საიდენტიფიკაციო კოდი: 204562311

საგარანტიო თანხა: 400 (ოთხასი) ლარი.

ვითვალისწინებთ რა, რომ შპს „საქართველოს ბანკი“-ის სპონსორდების თავისი სატენდერო წინადადება ბენეფიციარის სატენდერო კომისიის მიერ აღიქმების მსაჯულნიშნად ხარელობის ისტორიული მუზეუმის კომპლექსის რეაბილიტაციის საპროექტო სახარჯთაღრიცხვო დოკუმენტაციის ძეგლების მასშაბურების გაწევის მიზნით გამოცხადებულ ტენდერში მონაწილეობის მისაღებად.

სს „საქართველოს ბანკი“ ვიცხვით გამოქვასოვად ვაღიქმებულებას ბენეფიციარის წინაშე, რომლის მიხედვითაც დროულად და სრულად უზრუნველყოფთ ბენეფიციარისათვის ჯამურად 400 (ოთხასი) ლარის გადახდას შემდეგ შემთხვევებში:

1. თუ სატენდერო წინადადებას ვაძახის შეწყვეტა პრინციპალს უარი განაცხადა ტენდერში მონაწილეობაზე, თავისი სატენდერო წინადადება, მოქმედების ვადის დასრულებამდე.
2. თუ პრინციპალი გამარჯვების შემთხვევაში, უარს განაცხადებს ბენეფიციართან სახელმწიფო შესყიდვების შესახებ ხელშეკრულების დადებაზე;
3. თუ პრინციპალი დატოვდათვითონებულ იქნა შეყიდვის პროცედურების დროს არაკეთილსინდისიერი ქმედების ჩადენის გამო.

ვარანტის მოქმედების ვადა არის: 02 სექტემბერი 2013 წელი. შესაბამისად წინამდებარე ვარანტია მოქმედებს აღნიშნული თარიღის ჩათვლით.

მათკ უზრუნველყოფს საგარანტიო თანხის გადახდას ბენეფიციარის მოთხოვნის მიღებისთანავე. ბენეფიციარის მხრიდან ყოველგვარი ბტკიცებულების წარმოდგინის გარეშე, იმ პირობით, რომ ბენეფიციარის მოთხოვნაში მითითებულ იქნება, რომელი ზემოაღნიშნული ტემინევევების დადგომის გამო ეკუთვნის მას ეს თანხა და შემსყიდველის მოთხოვნა საგარანტიო თანხის გადახდაზე წარედგინება მანკ ვარანტის მოქმედების ვადას გასვლამდე მისამართზე: სს „საქართველოს ბანკი“ (ს.კ. 204378869), სათითო ოფისი, გაგარინის ქ. #29ა, თბილისი 0160, საქართველო, თბილისის დროით (UTC/GMT -04:00 hours) 17:00 საათამდე, კახეკლარის სამსახურში. ექპრობის ფინანსიების დეპარტამენტის საყურადღებოდ.

წერილობითი ფორმით წამოყვებულ ბენეფიციარის მითხევენს საბანკო ვარანტიაზე თანხის ანაზღაურებასთან დაკავშირებით თან უნდა ერთვოდეს საბანკო ვარანტის ასლი და მითხევენს ხელმოწერი პირის უფლებამოსილების დამადასტურებელი დოკუმენტო.

- საბანკო ვარანტია ავტომატულად უქმდება ქვემოაღნიშნული გარემოებებიდან ერთ-ერთის დადგომისთანავე:
- საბანკო ვარანტის ვადის გასვლით.
  - ბენეფიციარის მიერ ვარანტიდან გამომდინარე თავის უფლებებზე წერილობით უარის თქმისა და საბანკო ვარანტის უკუგადახდას ვარანტისათვის დაბრუნებისას.

წინამდებარე საბანკო ვარანტია რეგისტრირებულია საქართველოს განხმდებლობით.

ეთერ მხვიძი,  
ვარანტის მფლობელი



I.რეკვიზიტები:

კონკურსანტის იურიდიული ფორმა და დასახელება: შპს "რესტავრატორები და კომპანია"

ხელმძღვანელის სახელი და გვარი: თამაზ იაქაშვილი

კონკურსანტის იურიდიული მისამართი: ქ. თბილისი, ნუცუბიძის III მ/რ I კვ. XI კორპ. ბ. 39

კონკურსანტის ფაქტიური მისამართი: ქ. თბილისი, ნუცუბიძის III მ/რ II კვ. კორპ. 3ა

საიდენტიფიკაციო კოდი: 205 047 199

კონკურსანტის ტელეფონის ნომერი: (+995 32) 2 32 07 43, 5 77 444 618

ელექტრონული მისამართი: info@restavratorebi.ge

ბანკის კოდი: BAGAGE22

ანგარიშსწორების ანგარიში: GE46BG 0000000 248 620 100

2. საკონკურსო წინადადების ფასი: 39 426.75 ლარი

3. საკონკურსო წინადადების მოქმედების ვადა: 2013 წლის 3 აგვისტოს ჩათვლით

4. ავანსის გამოყენების შემთხვევაში საავანსო თანხის ოდენობა პროცენტულად: 0%

შპს "რესტავრატორები და კომპანია"-ს დირექტორი  
თამაზ იაქაშვილი



აფიდავიტი

საკონკურსო წინადადების დამოუკიდებლად განსაზღვრის თაობაზე

გამოცხადებულ კონკურსში მონაწილეობის მიღების მიზნით, ვადასტურებ, რომ ჩემს მიერ წარმოდგენილი საკონკურსო წინადადება შემუშავებულია კონკურენტისგან დამოუკიდებლად. ასევე ვადასტურებ, რომ:

\* ჩემთვის ცნობილია, რომ საკონკურსო წინადადება დისკვალიფიცირებული იქნება, თუ აღმოჩნდა, რომ აფიდავიტში მოცემული ინფორმაცია არის ყალბი ან/და ცრუ;

\* უფლებამოსილი ვარ პრეტენენტის მიერ, ხელი მოვაწერო ამ აფიდავიტს და წარვადგინო ეს საკონკურსო წინადადება;

\* ნებისმიერი პირი, რომლის ხელმოწერაც დაფიქსირებულია საკონკურსო წინადადებაზე, შესაბამისად უფლებამოსილია კონკურსანტის მიერ;

\* ჩემთვის ცნობილია რომ ტერმინი "კონკურენტი" აფიდავიტის მიზნებიდან გამომდინარე, გულისხმობს ნებისმიერ პირს, რომელიც შესაძლებელია იყოს კონკურსანტი ან/და წარადგინოს საკონკურსო წინადადება ამ კონკურსში;

\* მატერიალური გამორჩენის ან უპირატესობის მიღების მიზნით კონკურსანტსა და კონკურენტს შორის არ წარმოებულა კონსულტაცია, კომუნიკაცია, შეთანხმება ან მოლაპარაკება შემდეგ საკითხებთან დაკავშირებით:

- საკონკურსო წინადადების ფასი;
- საკონკურსო წინადადების ფასის გამოთვლის მეთოდი, კოეფიციენტი ან ფორმულა;
- საკონკურსო წინადადების წარდგენა ან წარდგენისგან თავის შეკავება;
- ისეთი საკონკურსო წინადადების განზრახ წარდგენა, რომელიც არ აკმაყოფილებს გამოცხადებულ

საკონკურსო პირობებს;

• შესყიდვის ობიექტის ხარისხი, მოცულობა, ტექნიკურიპირობები ან მიწოდების დეტალები, რომელთაც ეხება საკონკურსო წინადადება;

\* საკონკურსო წინადადების პირობები კონკურსანტს წინასწარი განზრახვით, პირდაპირ ან არაპირდაპირ, არ გაუმჟღავნებია ან/და არგაუმჟღავნებს კონკურენტს საკონკურსო წინადადების განსაჯარობის მომენტამდე.

გავეცანი ამ აფიდავიტის შინაარსს და ვადასტურებ წარმოდგენილი ინფორმაციის უტყუარობას.

თანხმობა

შპს "რესტავრატორები და კომპანია"-ს დირექტორი  
თამაზ იაქაშვილი



ინფორმაცია პროექტირების სფეროში პრეტენდენტის გამოცდილების შესახებ

№	პროექტის დასახელება	შესრულების თარიღი
1	თბილისის ვ. სარაჯიშვილის სახელობის სახელმწიფო კონსერვატორიის ფასადის რესტავრაციის პროექტი	2006 წ.
2	სსიპ ქუთაისის ნიკო ბერძენიშვილის სახელობის სახელმწიფო ისტორიული მუზეუმის სარეაბილიტაციო და ახალი შენობის საპროექტო დოკუმენტაციის მომზადება	2007 წ.
3	აჭარის არქიტექტორთა კავშირის შემოქმედებითი სახლის ფასადის რესტავრაციის პროექტი	2007 წ.
4	ქ. თბილისში, ასათიანის ქ. № 27/17, № 25/20, № 25, № 23/23, № 50, № 48, № 46, № 44, № 42ა; ტაბიძის ქ. № 21 და № 22 შენობების გარე ფასადების კომპლექსური რეკონსტრუქცია- რესტავრაციის საძირკვლებისა და მზიდი კონსტრუქციების გამაგრების, კომუნიკაციების: წყალსადენის, კანალიზაციის, სანიაღვრეს რეაბილიტაციის კომპლექსური პროექტის (მუშა/ესკიზური) მომზადება	2007 წ.
5	სოფ. წინანდალში, ალ. ჭავჭავაძის სახლ-მუზეუმის საპროექტო კვლევითი სამუშაოები	2008 წ.
6	ბაგრატის ტაძრის რეაბილიტაციის პროექტი	2008-2009 წწ.
7	ქ. თბილისში, ორბელიანის № 8 და № 10 სახლების რეაბილიტაციის პროექტი	2008 წ.
8	ივ. ჯავახიშვილის სახელობის თბილისის სახელმწიფო უნივერსიტეტის I კორპუსის გარე ფასადის რესტავრაციის პროექტი	2009 წ.
9	ქ. თბილისში, ჯავახიშვილის № 6, ინგოროყვას № 14 და ქურდიანის № 17 შენობების აღდგენა-გამაგრების პროექტი	2009 წ.
10	ს. ჯანაშიას სახელობის ეროვნული მუზეუმის არქეოლოგიური კორპუსის ფასადის (გუდიაშვილის ქუცის მხრიდან) რესტავრაციის პროექტი	2009 წ.

შპს "რესტავრატორები და კომპანია"-ს დირექტორი  
 თამაზ იაქაშვილი



აღ. ყაზბეგის (სტეფანწმინდა) სახელობის ისტორიული მუზეუმის კომპლექსის რეაბილიტაციის სამუშაოების საპროექტო-სახარჯთაღრიცხვო დოკუმენტაციის შედგენის

ხარჯთაღრიცხვა

N	სამუშაოების ჩამონათვალი	ღირებულება ლარებში
1	განმარტებითი ბარათი	375.00
2	საპროექტო ობიექტის ადგილმდებარეობის სიტუაციური გეგმა	625.00
3	კომპლექსის ფოტოფიქსაცია	375.00
4	არქიტექტურულ-არქეოლოგიური ანაზომი	4375.00
5	შენობების ტექნიკური მდგომარეობის შეფასება და რეკომენდაციები	625.00
6	საინჟინრო-გეოლოგიური კვლევა	1875.00
7	საშენ მასალათა კვლევა	750.00
8	სახელოვნებათმცოდნეო კვლევა	2500.00
9	არქიტექტურული პროექტი	6875.00
10	კონსტრუქციული პროექტი	2500.00
11	წყალმომარაგების და კანალიზაციის პროექტი	1250.00
12	ელ. მომარაგების პროექტი	1500.00
13	კონდიციონერ-ვენტილაციის და გათბობის პროექტი	1875.00
14	სარესტავრაციო სამუშაოთა წარმოების ორგანიზაცია და კალენდარული გეგმა-გრაფიკი	625.00
15	ჩასატარებელ სამუშაოთა მოცულობები და ხარჯთაღრიცხვა	750.00
16	ძეგლის სააღრიცხვო ბარათის შედგენა	625.00
17	ძეგლის პასპორტის შედგენა	625.00
	ჯამი	28125.00
	ზედნადები ხარჯები - 10%	2812.50
	ჯამი	30937.50
	მოგება - 8%	2475.00
	ჯამი	33412.50
	დღგ - 18%	6014.25
	ჯამი	39426.75

შპს "რესტავრატორები და კომპანია"-ს დირექტორი

თამაზ იაქაშვილი





ალ. ყაზბეგის (სტაფანეშიძე) სახელობის ისტორიული მუზეუმის ეროვნული  
რეაბილიტაციის საპროექტო ნიშნულა

შემსრულებელი: შპს „რესტავრატორები და ეროვნული“  
LTD "Restorers & Company"



თბილისი 2013 წელი



აღ. ყაზბაგის (სტაფანაშვილი) სახელობის ისტორიული მუზეუმის პროექტის  
რეაბილიტაციის საპროექტო დანართი

შემსრულებელი: შპს „რესტავრატორები და კომპანია“  
LTD "Restorers & Company"

დირექტორი



თ. ნახვილი

არქიტექტორი



გ. გვიშვილი



თბილისი 2013 წელი

ალექსანდრე ყაზბეგის სახელობის სტეფანწმინდის მხარეთმცოდნეობის მუზეუმი

მუზეუმი განთავსებულია მწერალ ალ. ყაზბეგის მემორიალურ სახლში, სადაც მწერლის პირად ნივთებთან და ბიბლიოთეკასთან ერთად დაცულია ხევისა და კავკასიური კულტურისათვის დამახასიათებელი ნივთიერი და დოკუმენტური მასალა, XIX ს. და XX ს-ის. დასაწყისისათვის დამახასიათებელი ნიმუშები, კერძოდ: საოჯახო ნივთები, ჭურჭელი, ფარდაები და სხვ. არქეოლოგიური მასალიდან ექსპოზიციაში გამოფენილია ნუმიზმატიკა, საბრძოლო და სამუშაო იარაღები, სამკაულები, თიხისა და კერამიკის ჭურჭელი. მუზეუმის საცავებში ინახება საეკლესიო ნივთები, წიგნები და ადგილობრივი მხატვრობის ნიმუშები.

მუზეუმი 1934 წელს დაარსდა ქართველი მწერლის ტიციან ტაბიძის ინიციატივით სამუზეუმო კომპლექსი განთავსებულია 918.5 კვ/მ ფართობზე, საექსპოზიციო სათავსების ფართი -358 კვ/მ, ხოლო საფონდო საცავების-148 კვ/მ.

საფონდო ერთეულთა რაოდენობა 17559 ექსპონატს შეადგენს.

მუზეუმის შენობა (მშენებლობა თარიღდება XIX საუკუნით) აგებულია სუფთად გათლილი ტუფის კვადრებით. ის თავდაპირველად ორ სართულიანი ბანიანი სახლი ყოფილა, რომელიც შემდგომ განუახლებია ალ. ყაზბეგის პაპას გაბრიელ ჩოფიკაშვილს. შენობას რეკონსტრუქცია შემდგომშიც განუცდია: საბჭოთა პერიოდს ეკუთვნის აივნის გადაკეთება (აივნის ფილა რკბეტონისაა), ინტერიერში იატაკისა და ჭერის კონსტრუქციები, სახლის კარ ფანჯარა. შენობის ინტერიერის თავდაპირველი სახეც მნიშვნელოვნადაა შეცვლილი.

მუზეუმის აღმოსავლეთით მდებარეობს ალ. ყაზბეგის ბიძის ნიკო ჩოფიკაშვილის ერთ სართულიანი სახლი, რომელიც დღეს მუზეუმის ფონდსაცავს წარმოადგენს.

ნ. ჩოფიკაშვილის სახლი თავდაპირველად ბანიანი ყოფილა. საბჭოთა პერიოდში ამ შენობამაც განიცადა გადაკეთება: ბანი შეუცვლიათ ერთ ფერდა სახურავით (ბანის კოჭოვანი კონსტრუქცია აქ აღარ არის), რეკონსტრუქცია განიცადა ფასადის მხატვრულმა სახემაც, გამოცვლილია კარ-ფანჯარა.

ამ ორ ისტორიულ შენობებს შორის 1990-იან წლებში აშენებულია ერთ სართულიანი ნაგებობა, რომელიც დღეს უფუნქციოა.

ყურადღებას იპყრობს ნ. ჩოფიკაშვილის სახლის ტერიტორიის შემომზღუდავი გალავანი და კარიბჭე. ეს ნაგებობები მხატვრულად საინტერესო ქვის წყობითაა ნაშენი.

ტერიტორიის სამხრეთის მონაკვეთში საგვარეულო საეკლესიო კომპლექსია, რომლის მშენებლობა ეკუთვნის ალ. ყაზბეგის პაპას გაბრიელ ყაზბეგს. (საეკლესიო კომპლექსი 1809-1814 წლებშია აშენებული) ცენტრალურ ნაწილში მდგარი დარბაზული ეკლესიის დასავლეთით და აღმოსავლეთით ორი სამრეკლოა. ეს შენობები, როგორც ზემოხსენებული სახლები სუფთად გათლილი ქვითაა აგებული.

ეკლესიის ჩრდილო-დასავლეთით მწერალ ალ. ყაზბეგის საფლავია.

ეკლესიის მიმდებარე ტერიტორიაზე ყაზბეგის მშობლების და წინაპრების საფლავებია.

ალ. ყაზბეგის სახელობის მხარეთმცოდნეობის მუზეუმის კომპლექსის არსებული მდგომარეობის შეფასება და რეაბილიტაციის მეთოდოლოგია:

ა/ ალ. ყაზბეგის მემორიალური სახლ-მუზეუმი

1. აღმოსავლეთის მხრიდან შენობას აწუხებს ფერდიდან ჩამომავალი ზედაპირული წყლები. საჭიროა ტერიტორიის ლანდშაფტური დამუშავება, სადრენაჟე არხის მოწყობა და წყლის ტერიტორიიდან გაყვანა. ამით შენობას ავაცილებთ წყლის ნაკადს, რაც არსებულ პრობლემას მოაგვარებს.

2. საბჭოთა პერიოდში გადაუკეთებიათ სახლის ჩრდილოეთის ფლიგელი. (ფლიგელი დასავლეთის მხარეს გაუზრდიათ) სასურველია შენობის ამ ნაწილის თავდაპირველი სახით აღდგენა.
3. საბჭოთა მშენებლობის პერიოდს ეკუთვნის მთავარ ფასადზე აივნის რკ/ბეტ. ფილა. საჭიროა რკ/ბეტ ფილის რეკონსტრუქცია (ფილის დატოვების, თუ დემონტაჟის საკითხი უნდა გადაწყდეს პროექტირებისას. ავთენტური აივნის ანალოგიურის აღდგენისა და საბოლოო სახის წარმოდგენისათვის საჭიროა ძეგლის არქიტექტურულ-არქეოლოგიური შესწავლა). სავარაუდოდ აივნის იატაკი ხის კონსტრუქციით იყო მოწყობილი.
4. სასურველია სახურავის ახალი ხის კონსტრუქციის მოწყობა და საბურველის შეცვლა. (საბურველი ფიქალის იმიტაციით შინგლის ტიპის)
5. არსებული კარ-ფანჯარა არ არის ძეგლის ავთენტური და უხარისხოა. აუცილებელია კარ-ფანჯრების შეცვლა, შენობის ეს ელემენტები ანალოგების მიხედვით უნდა აღდგეს.
6. სახლის ინტერიერის პირვანდელი სახე მნიშვნელოვნად არის შეცვლილი. საჭიროა ანალოგების მოშველიებით, ინტერიერის მოცულობის ავთენტურთან მიახლოებული აღდგენა (ფიქრობთ სრული რეაბილიტაცია გაჭირდება, რადგან დანაკლისი დიდია). რეაბილიტაცია უნდა მოხდეს შემდეგი მიმართულებით: ა) უნდა აღდგეს I-II სართულებს შორის ხის გადახურვის კოჭოვანი კონსტრუქცია. ბ) აღდგეს II სართულის ჭერის ხის კონსტრუქცია გ) მოხდეს იატაკების და კედლების რეკონსტრუქცია
7. საჭიროდ მიგვაჩნია საექსპოზიციო-საგამოფენო სივრცის რეკონსტრუქცია. სივრცე უნდა დაპროექტდეს თანამედროვე მოთხოვნათა შესაბამისად (ექსპონატთა განათება, საგამოფენო კარადები და ბანერები, ექსპოზიციის განთავსება თემატური რიგითობის დაცვით და სხვ.). ამავე დროს მნიშვნელოვანია საგამოფენო სივრცის არქიტექტურა ასახავდეს რეგიონისათვის დამახასიათებელ სულისკვეთებას.

ბ/ ნიკო ჩოფიკაშვილის საცხოვრებელი სახლი (ამჟამად მუზეუმის ფონდსაცავი)

1. სახლი კონსტრუქციულად მდგრადია. ლოკალური დაზიანება იკითხება შენობის სამხრეთ-აღმოსავლეთის კუთხეში. (სავარაუდოდ დაზიანების გამომწვევე მიზეზი მიწისძვრაა) უნდა მოხდეს შენობის ამ ნაწილის კონსტრუქციული გაძლიერება. საჭიროა სახლის სრულყოფილი კონსტრუქციული შესწავლა და პროექტის დამუშავება
2. აღმოსავლეთის ფასადის სარკმლები, რომლებიც გადახურულია ქვის ძეგლებით, დღეს ამოშენებულია. ეს ამოშენებები უნდა გაიხსნას, გაძლიერდეს სარკმლების ღიობები (ჩამალული ლითონის კონსტრუქციით) და ჩაისვას ფანჯრები
3. სახლი თავდაპირველად ბანიანი იყო (მუზეუმში დაცულია ძველი ჩანახატი, რომელზეც აღბეჭდილია სახლის პირვანდელი არქიტექტურა) სრულად უნდა მოხდეს სახლის ბანისა და მთავარი ფასადის თავდაპირველი მხატვრული სახის რეაბილიტაცია (აღდგეს თავდაპირველი ხის კონსტრუქცია, როგორც ბანის გადახურვის, ასევე მთავარი ფასადის გაღერვის. ბანის ზედაპირზე თანამედროვე ჰიდროსაიზოლაციო ფენის მოწყობით)
4. ინტერიერიც მნიშვნელოვნად არის შეცვლილი. საჭიროა ინტერიერის რეაბილიტაცია, კერძოდ: ა) ჭერის გადახურვის კოჭოვანი კონსტრუქციის აღდგენა ბ) იატაკების და კედლების რეკონსტრუქცია იმ პერიოდისათვის დამახასიათებელი მხატვრული სახის ანალოგიით
5. აუცილებელია კარ-ფანჯრების შეცვლა

6. საჭიროა ფონდსაცავის მოწყობა თანამედროვე ნორმების მოთხოვნათა შესაბამისად (სახანძრო, გათბობა-ვენტილაციის, განათების და უსაფრთხოების თანამედროვე ნორმების დაცვით)
7. ნ. ჩოფიკაშვილის სახლის ტერიტორიის შემომზღუდავი გალავნისა და კარიბჭის კონსერვაცია

გ/ 1990 წლის ნაგებობა

1. საჭიროა შენობის ფასადის რეკონსტრუქცია, ამ რეგიონის შენობებისათვის დამახასიათებელი მხატვრული სახისა და კოლორიტის გათვალისწინებით, მაგრამ ამავე დროს თანამედროვე მასალების გამოყენებით. ამ არქიტექტურული ხერხის გამოყენებით შენობა ჩაეწერება ისტორიულ განაშენიანებაში, მაგრამ წაიკითხება, როგორც თანამედროვე ნაგებობა.
2. ვფიქრობთ შენობაში უნდა განთავსდეს მუზეუმის ადმინისტრაცია, ვიზიტორთა მისაღები და კვების ბლოკი
3. შესაძლებლად მიგვაჩნია შენობის ბანსა და ნ. ჩოფიკაშვილის ეზოში მოეწყოს ღია საგამოფენო სივრცე, რეგიონის არქიტექტურული ძეგლების მაკეტების, ძეგლების ორიგინალი არქიტექტურული ელემენტების და სხვ. ექსპოზიციით. ამავე დროს ზემოხსენებულ სივრცეში პერიოდულად გაიმართება ხალხური ეთნოგრაფიის გამოფენა-ბაზრობები.

დ/ მხარეთმცოდნეობის მუზეუმის შიდა ტერიტორია

1. დასამუშავებელია შიდა ტერიტორიის ლანდშაფტური პროექტი, (დენდროლოგიური და მცირე არქიტექტურული მოცულობების პროექტები)
2. დასამუშავებელია მუზეუმის ტერიტორიის შემომსაზღვრელი ღობის პროექტი
3. დასამუშავებელია საფლაგების რეაბილიტაციის პროექტი

ე/ საგვარეულო საეკლესიო კომპლექსი

1. საჭიროა ეკლესიის სახურავის შეკეთება (ჰიდროსაიზოლაციო სამუშაოების ჩატარება)
2. აღმოსავლეთის სამრეკლოს აღდგენა-რეაბილიტაცია
3. დასავლეთის სამრეკლოს საკონსერვაციო სამუშაოები
4. მღვდლის სახლის რეკონსტრუქცია



სკოლი ა. ყაზბეგის სახლ მუზეუმი

ბ. რეკონსტრუქციის სახლის  
(ფონდის სახლი)  
რეკონსტრუქციის

უძრავი ქონების  
სამსახურის განყოფილება

აფხაზთა სახლი,  
სოციალური მოსახლეობის  
კვანის ბლოკი

ფაქობის  
რეკონსტრუქციის

უძრავი ქონების განყოფილება,  
სამსახურის რეკონსტრუქციის

სამსახურის განყოფილება,  
სამსახურის რეკონსტრუქციის



6. მომთავაზებლურ სხლმუქმონს  
პირმხლმლუქ უმრმბმბმონს ზრდმბმ

პრმმმმმმმმმმ  
სმმმმმმმმმმმმ  
მმმმმმმმმმმმ

მმმმმმმმმმმმმმმმმმმმმმმმმმმმმმ

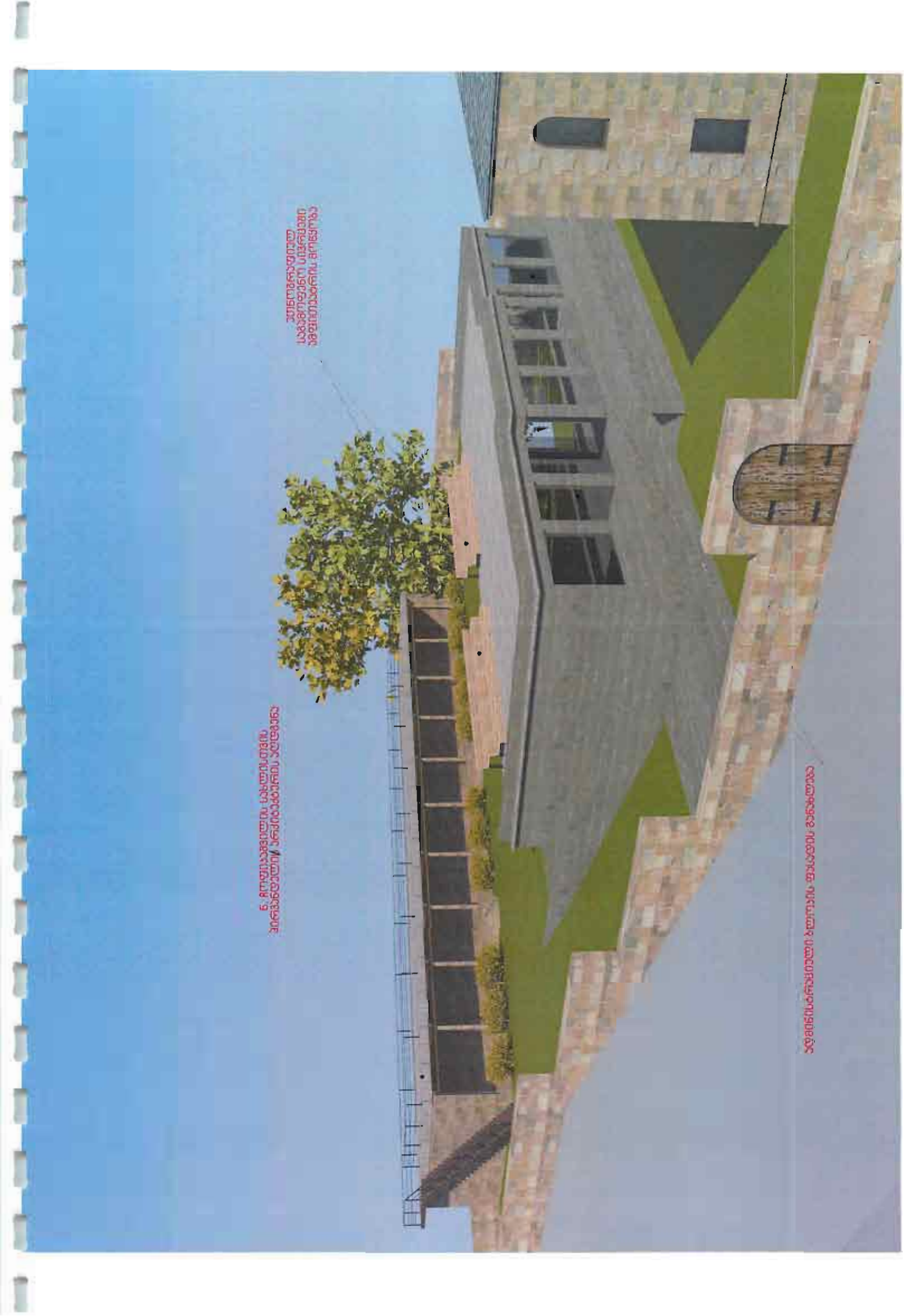

არსებული მღვთოთმცოდნეობის ამსახველი ფოტოგალა

თბილისი 2013 წელი





მთავარი უსაღი. აივნიი კიბე



მთავარი უსაღი. ხეღი სამხრეთ-ღასავლეთიღან



მთავარი უსაღი. ურავმენტი



მთავარი უსაღი. კიბენი რეზნედი მთავარი



მთავარი უსაღი. მთავარი მთავარი



ინტერიერი



მთავარი ფასადი. ხედი ჩრდილო-დასავლეთიდან



მთავარი ფასადი. შრატგენტი



ფლიგელი. შრატგენტი



მთავარი ფასადი. აივნის ბაჟანი



ინტერიერი



ჩრდილოეთის ფასადი



ხედი ჩრდილო-დასავლეთიდან



ინტერიერი



ინტერიერი. სამქსოვოცილო დარბაზი

ნიკო ჩოფიკაშვილის სახლი



მთავარი ფასადი. კარის ღიობი



მთავარი ფასადი. ხედი სამხრეთ-დასავლეთიდან



მთავარი ფასადი. შრატმენტი



მთავარი ფასადი. გალერეა



მთავარი ფასადი. შრატმენტი

ნიკო ჩოვიაშვილის სახლი



დაზიანებული სამხრეთ-აღმოსავლეთის კუთხე



აღმოსავლეთის ფასადი. შრატმენტი



ბაღავანი. შრატმენტი



კერიბჷ და ბაღაგანი



კერიბჷ და ბაღაგანი. ფრაგმენტი



ბაღაგანი. ფრაგმენტი



ხელი ჩრდილო-დასავლეთიდან



ხელი ჩრდილო-დასავლეთიდან



ხელი აღმოსავლეთიდან







ხედი ჩრდილო-დასავლეთიდან



დასავლეთის სამრეკლო



აღმოსავლეთის სამრეკლო

ხელი კომპლექსი ჩრდილო-დასავლეთიდან



ნ. ჩოჭიკაშვილის სახლი (ზრუნველყოფა)

1990 წ. შენობა

ა.უ. ყაზაგების სახლმუზეუმი

ტერიტორიის ღობე

მუზეუმის უილა ტერიტორია



ალ. ყაზბაგის (სტაფანეშიძის) სახელობის ისტორიული მუზეუმის უომბლქსის  
რეაბილიტაციის საინჟინერო წინადადება

სსიპ საქართველოს ენობურული მემკვიდრეობის დაცვის ეროვნული სააგენტოს  
სარქივო დოკუმენტაცია

თბილისი 2013 წელი



ca. 6. 81. 9. 1930/35

Школа 8782

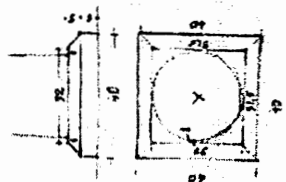
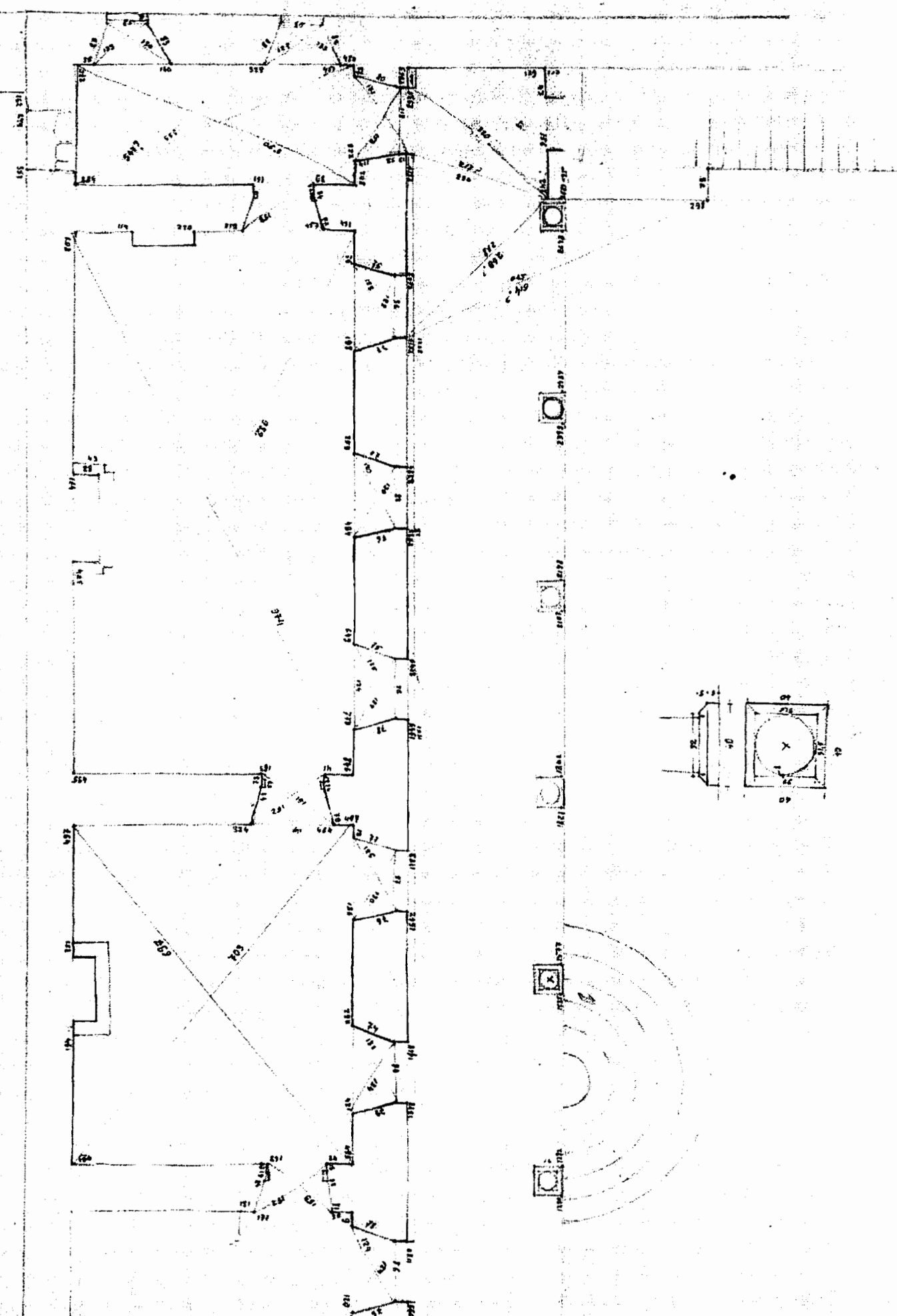

საქონლის განაწილების  
სამართლებრივი

ქ. საბურთალოს რაიონი

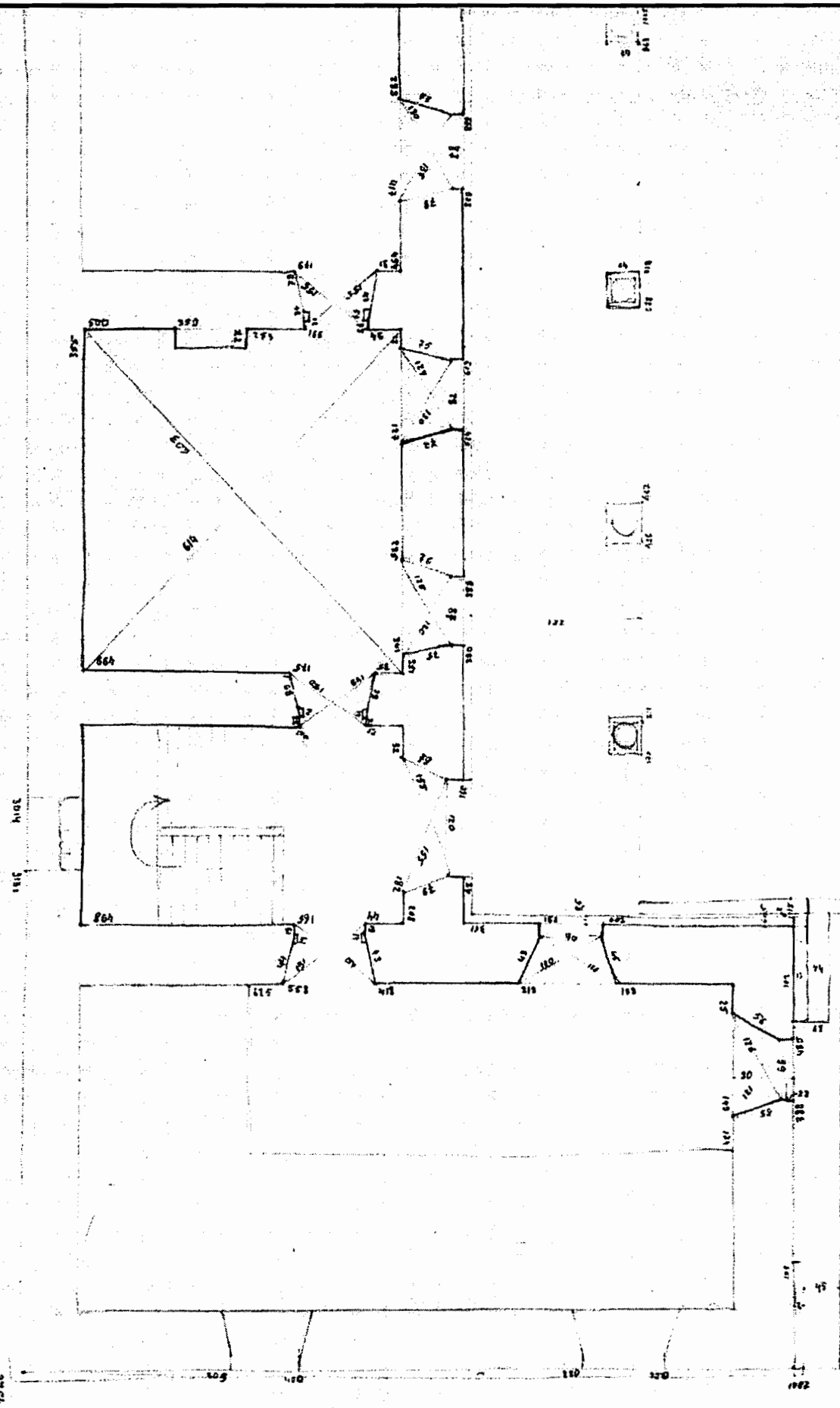

Վերականգնողական և ներհանրացման  
 և նորոգման ծրագրի

11.06.81 թ. կազմված է

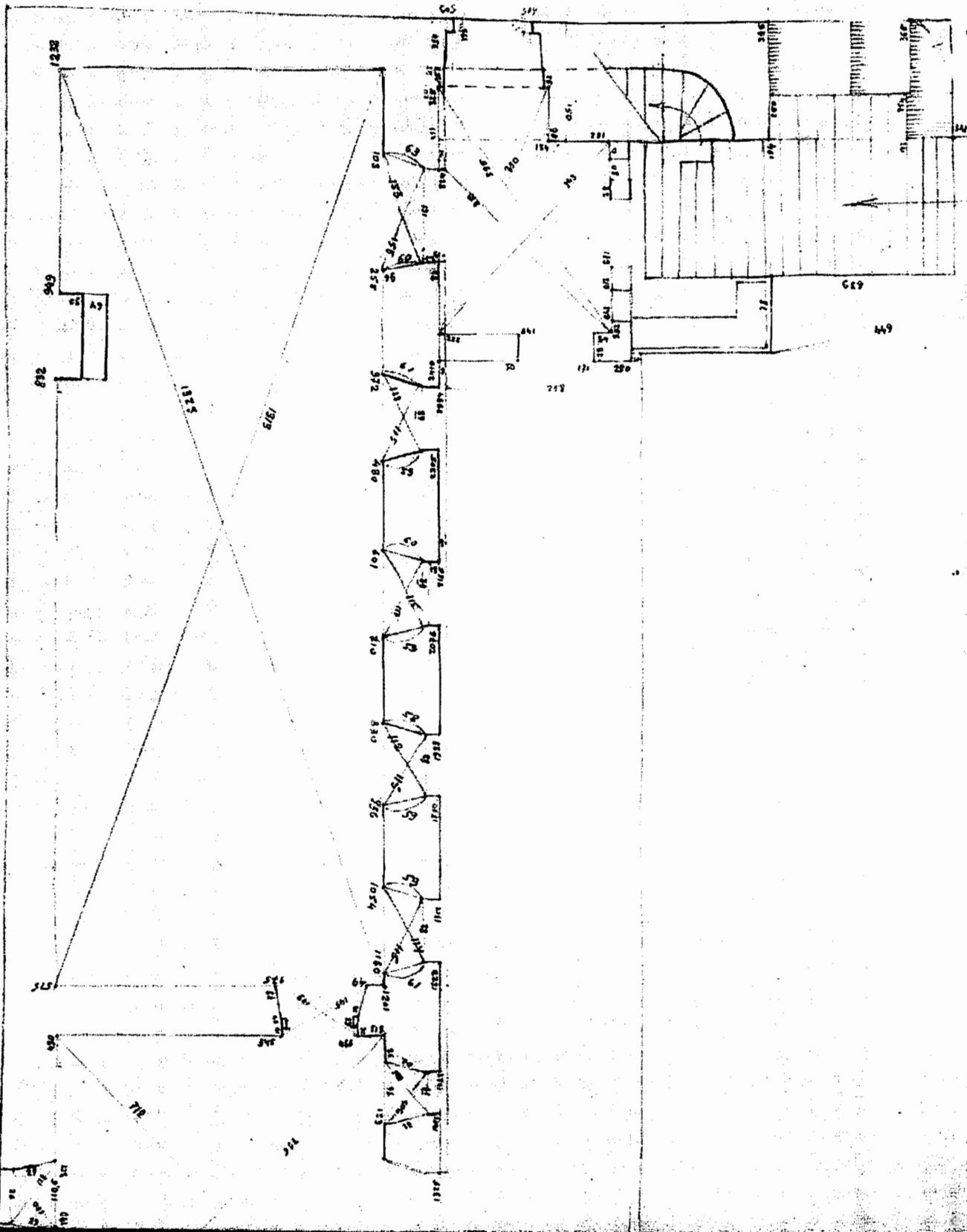

25  
 25

კმეჯარს სხვ-მეწიყეძი

ჩაბრეკეჯარს ვახე

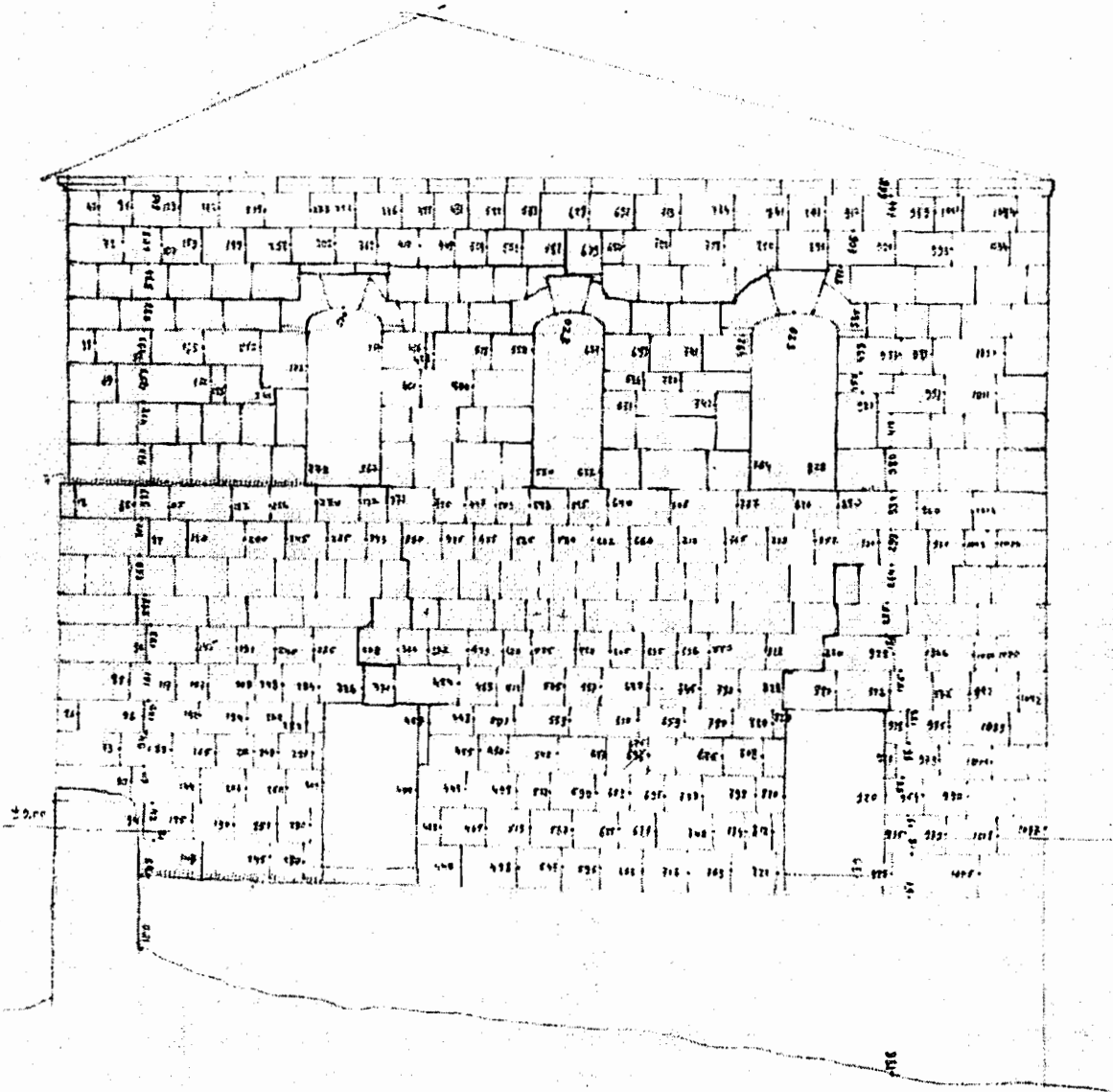

20.6.21. 2./352.7-



10.5.20. 18 774/2

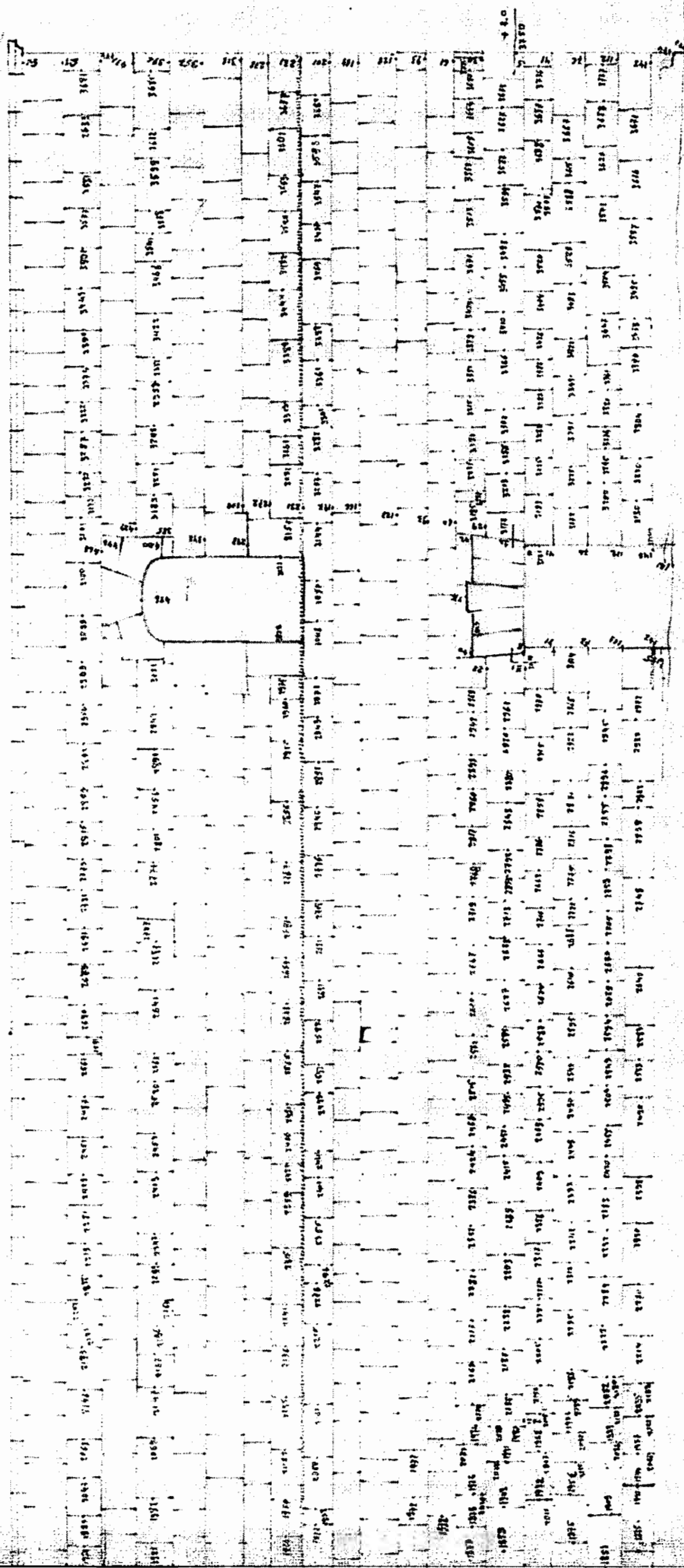

Handwritten text: *Handwritten notes or labels, possibly including 'Handwritten' and 'Handwritten'.*

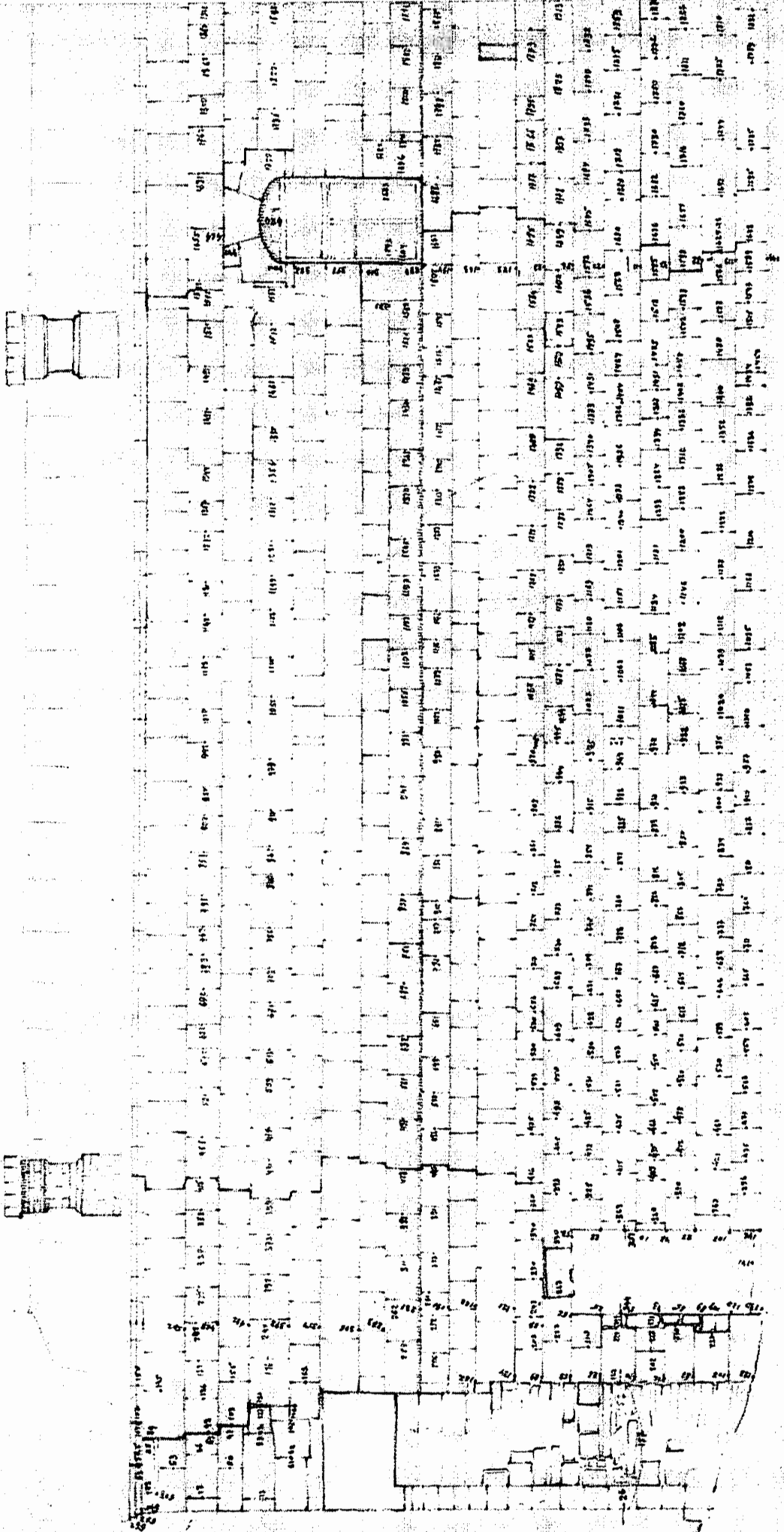

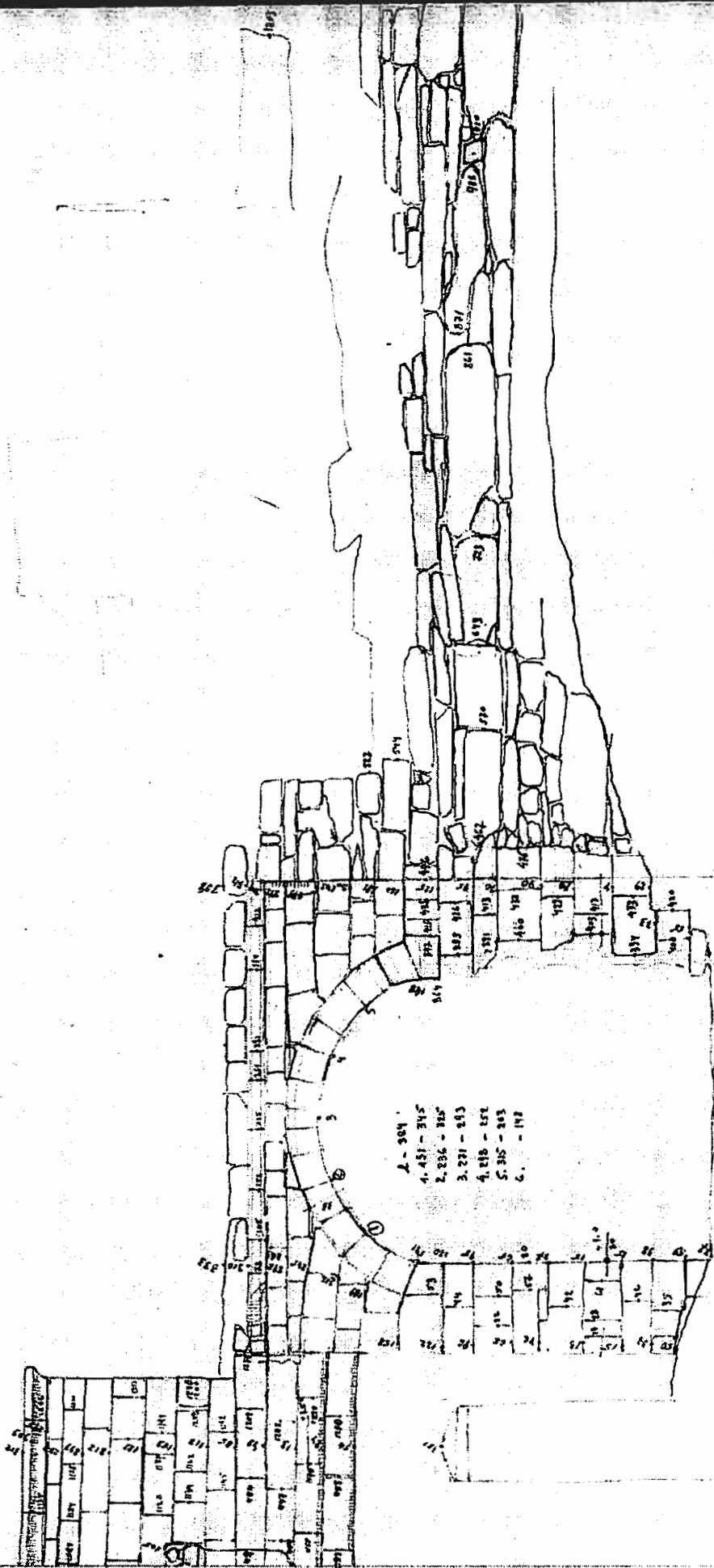

B →

ყანა-ბაღის  
 სარგებლობის  
 გეგმა

19. VI. 815.  
 გ. ხუბუაშვილი

- 8-101  
 1. 144-185  
 2. 175-187  
 3. 193-203  
 4. 205-214  
 5. 195-192  
 6. 187-183  
 7. 180-182  
 8. 207-186

- 8-20  
 1. 159-173  
 2. 175-166  
 3. 165-157  
 4. 157-154  
 5. 163-155  
 6. 153-152

- 8-94  
 1. 146-134  
 2. 153-143  
 3. 155-136  
 4. 136-141  
 5. 133-135  
 6. 142-135

- 8-85  
 1. 156-17  
 2. 157-166  
 3. 164-170

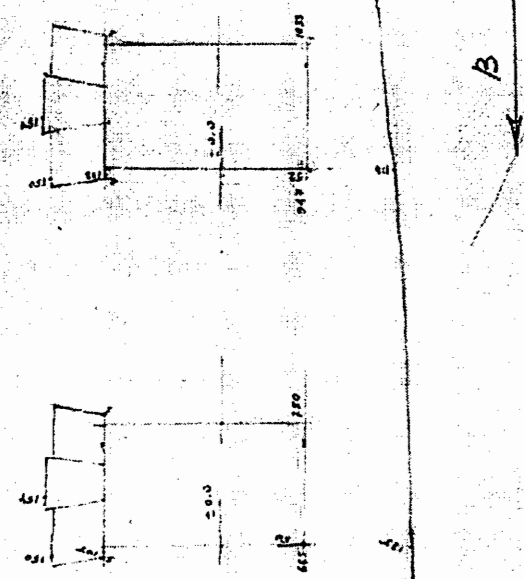
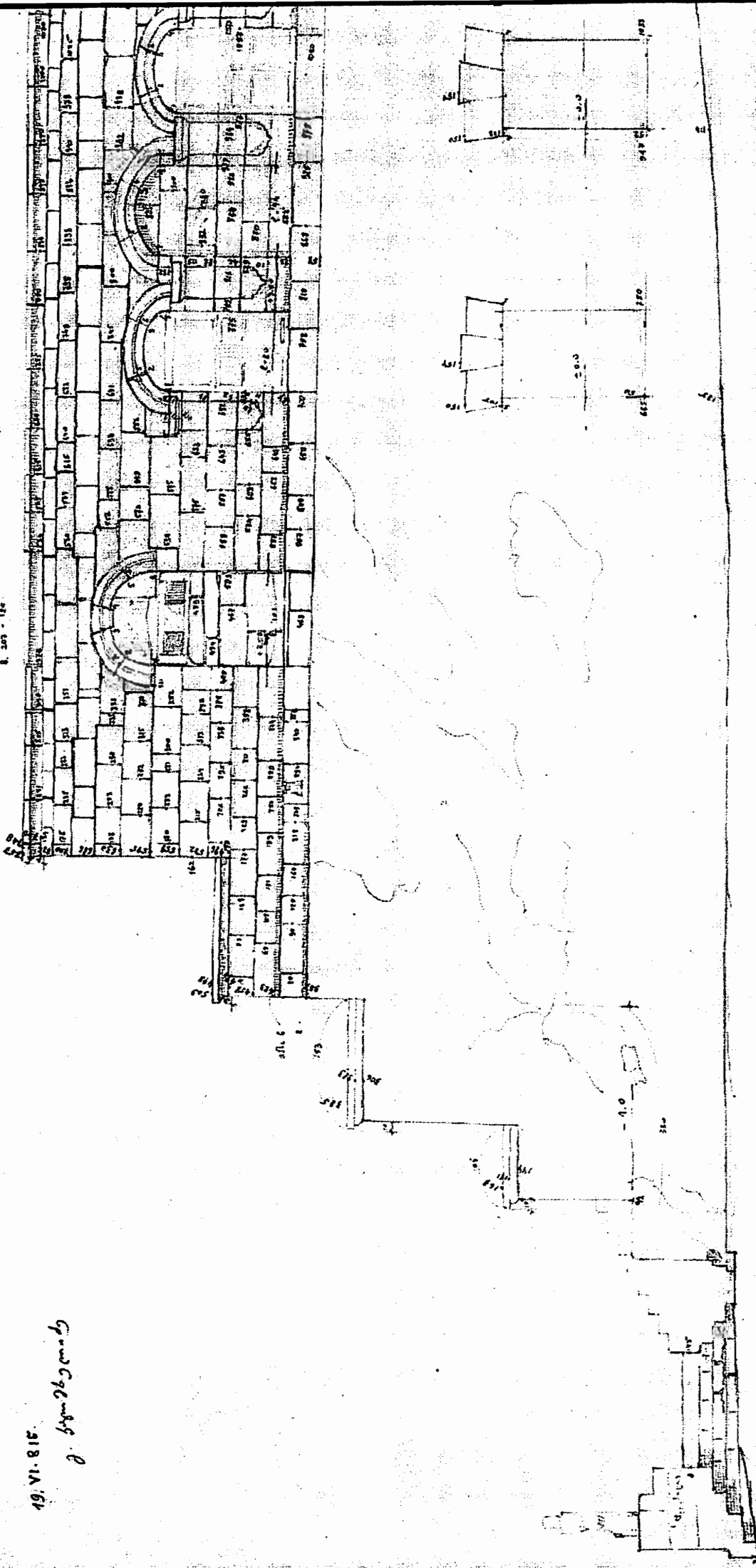

B



Johnson 2-2

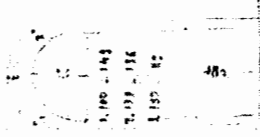

- 1. 100-140
- 2. 100-141
- 3. 100-142

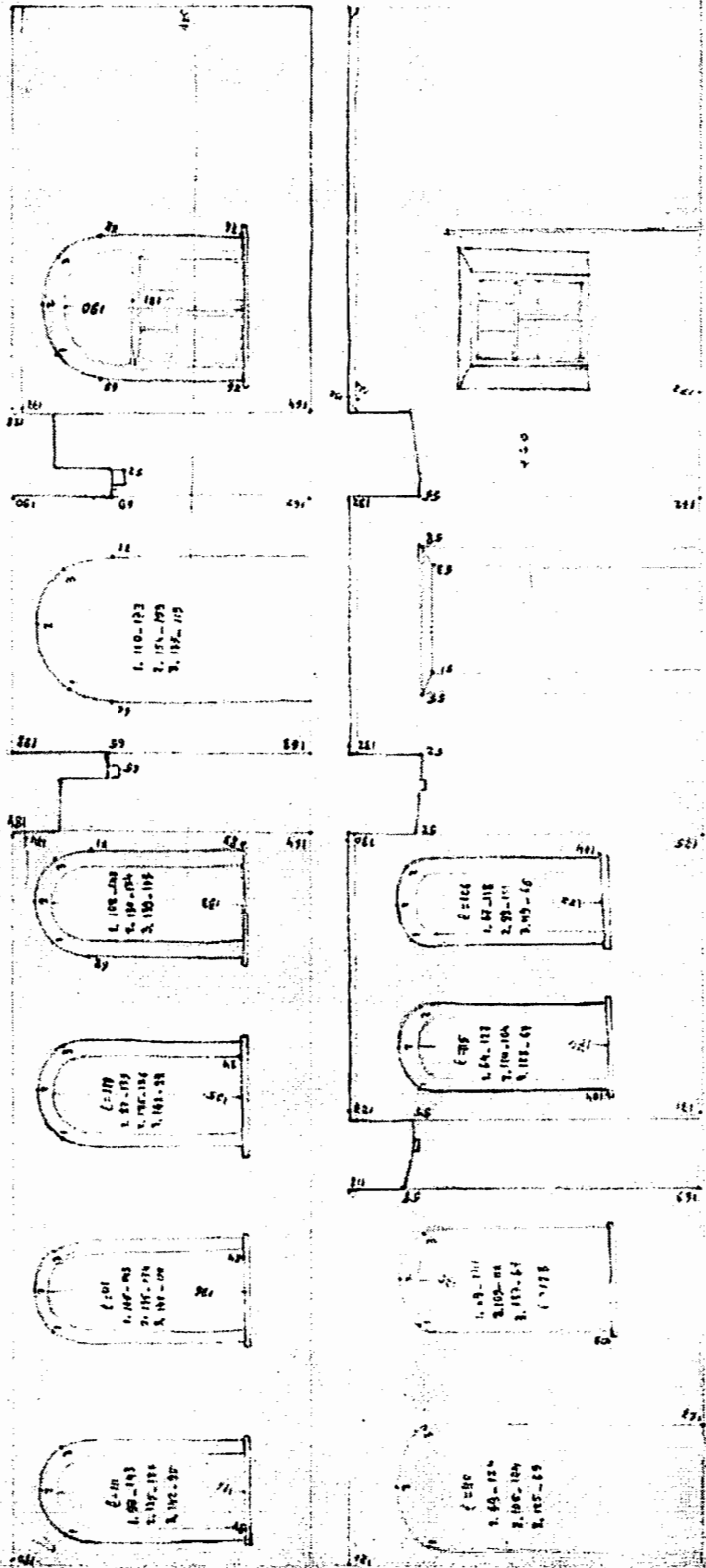

0. 420







Կրկնակն ճակատ

Գրադարանի ճակատ 3-3

Յ. Գրադարան

ՄՈՒ  
Վ. Գրադարան  
Վ. Գրադարան  
Վ. Գրադարան

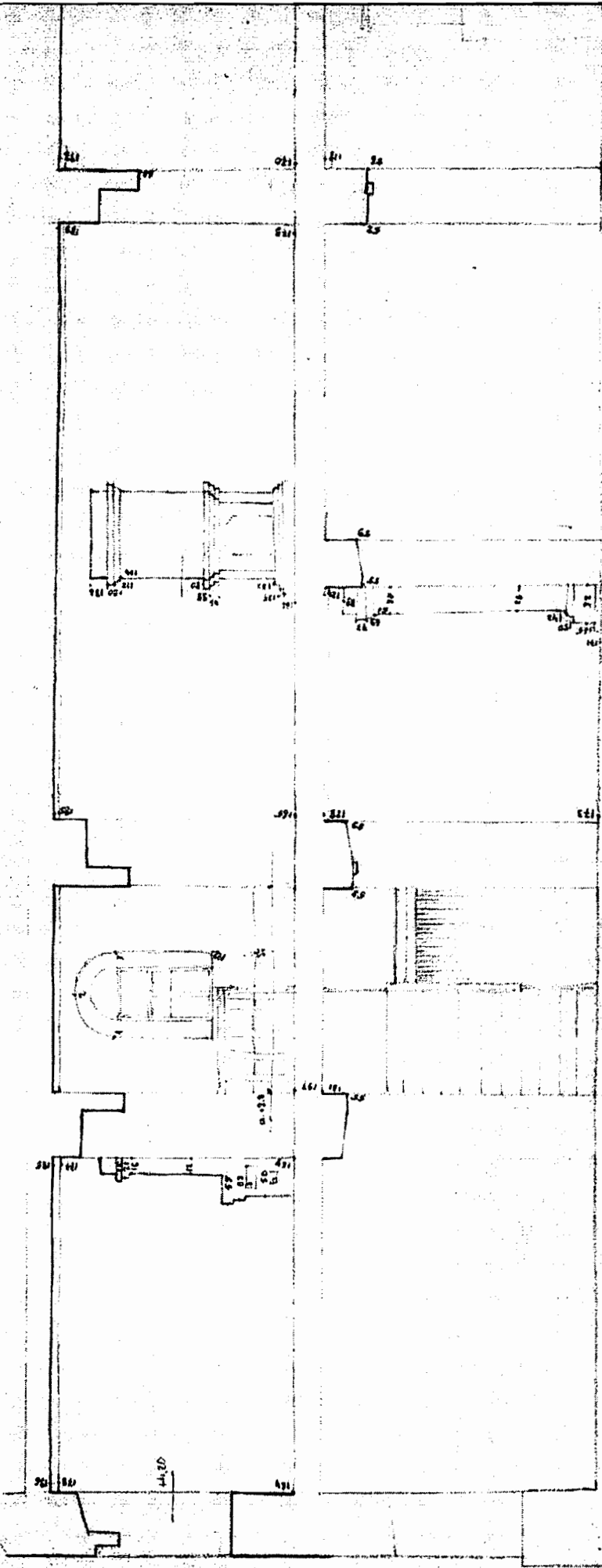

Կոնկրետի խորանարդի համաձայն  
 փորձարկումների:

Ներքին խորանարդի համաձայն  
 փորձարկումների:

Կոնկրետի խորանարդի համաձայն  
 փորձարկումների:  
 4-4

Ներքին խորանարդի համաձայն  
 փորձարկումների:  
 5-5

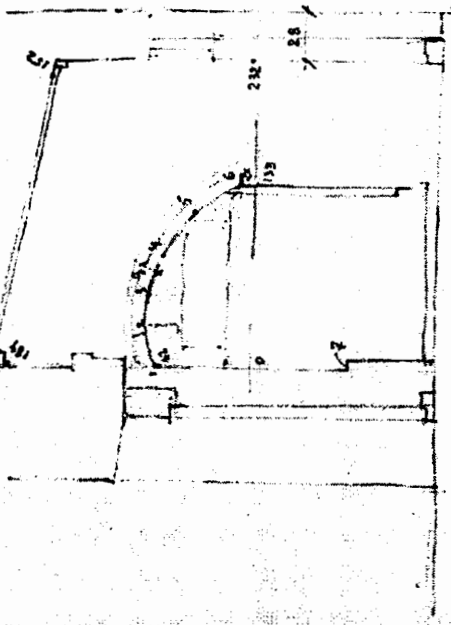
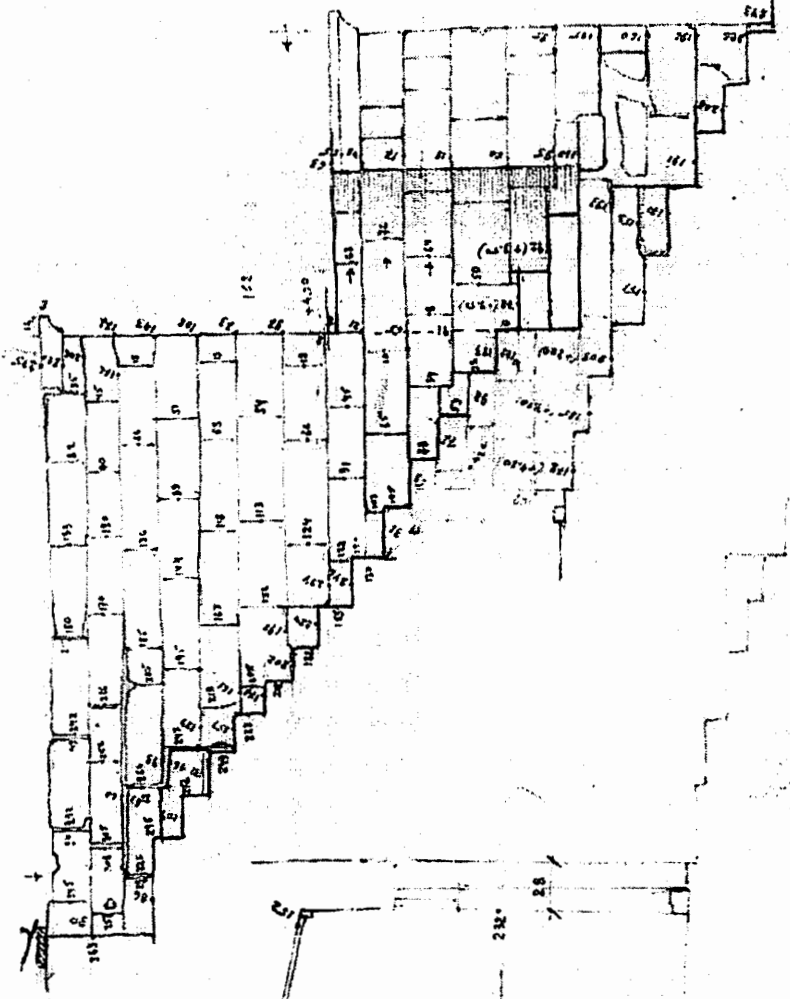
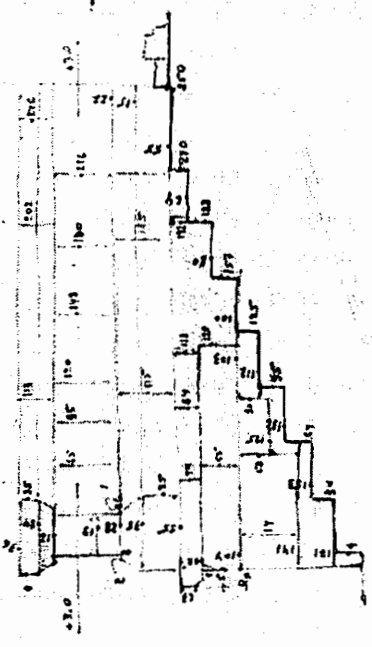
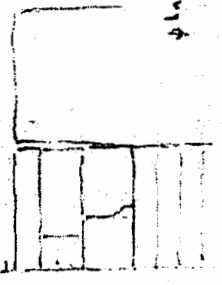

- 6- 4,70 - 152
- 2,54 - 132
- 3,38 - 107
- 4, 108 - 87
- 5, 123 - 50
- 6 134 - 17

9  
 28  
 1.1

Գրանցումներ

Figure 6-6

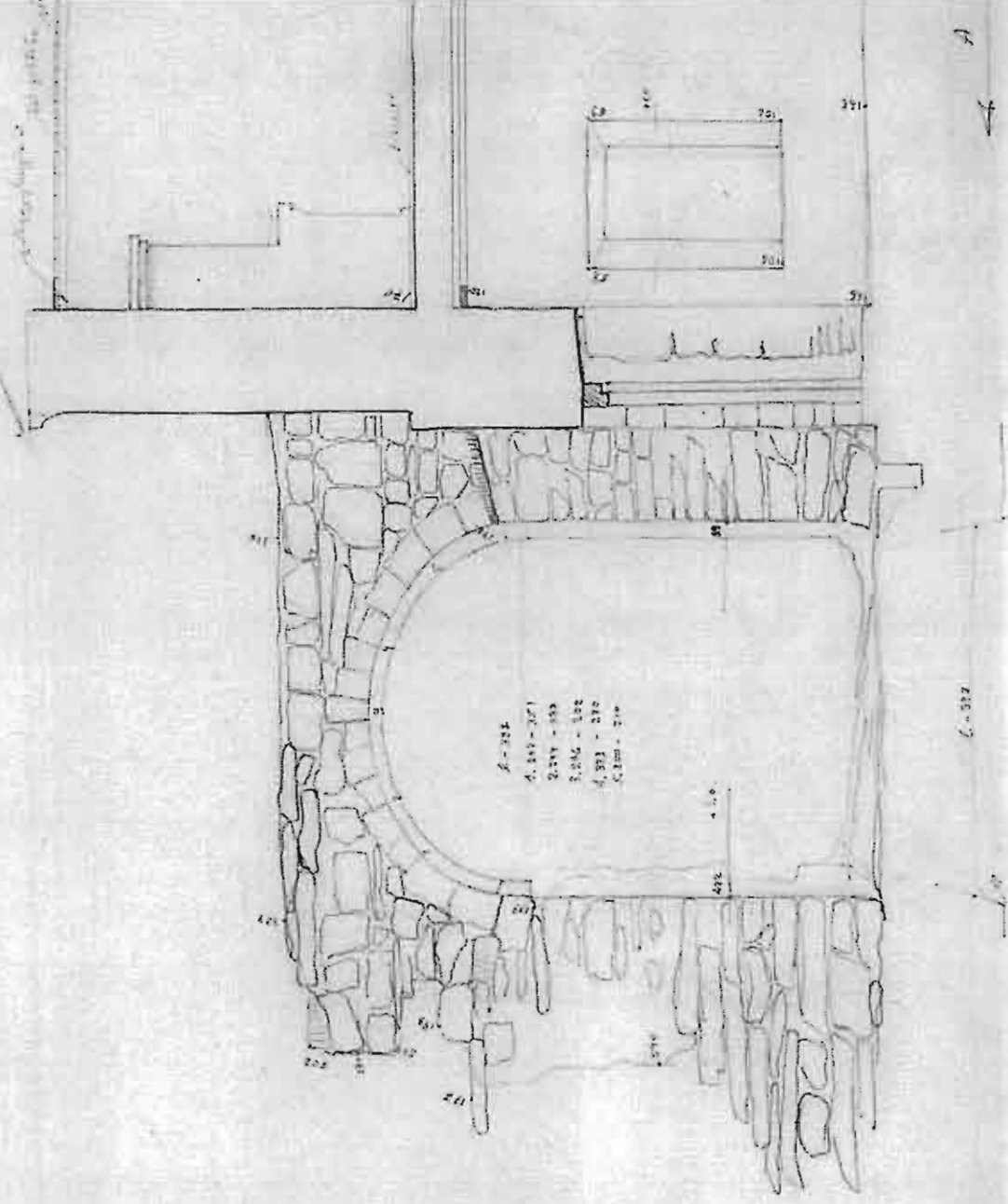

24-13-14  
20. 85. 20. 14. 20.

Wahlbezirk - Wahlen  
1906  
Zugang 6-9

- 1. 100-100
- 2. 100-100
- 3. 100-100
- 4. 100-100
- 5. 100-100
- 6. 100-100
- 7. 100-100
- 8. 100-100
- 9. 100-100
- 10. 100-100

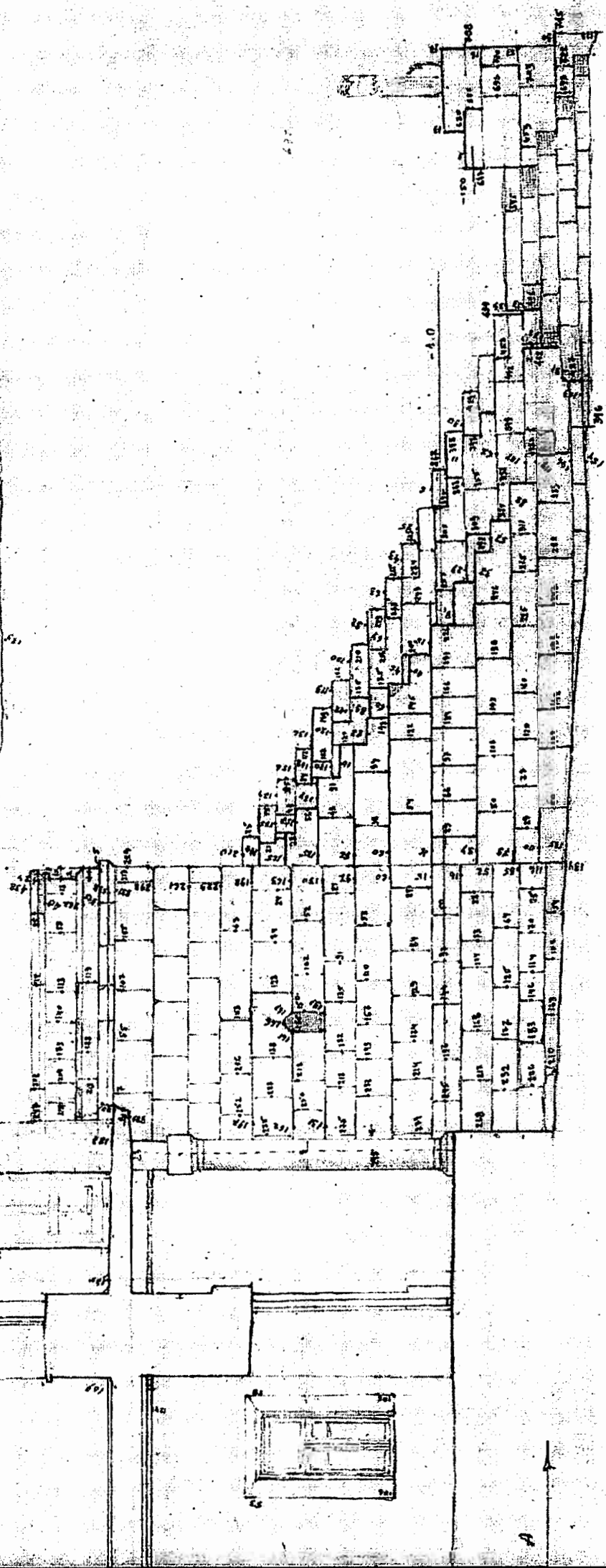
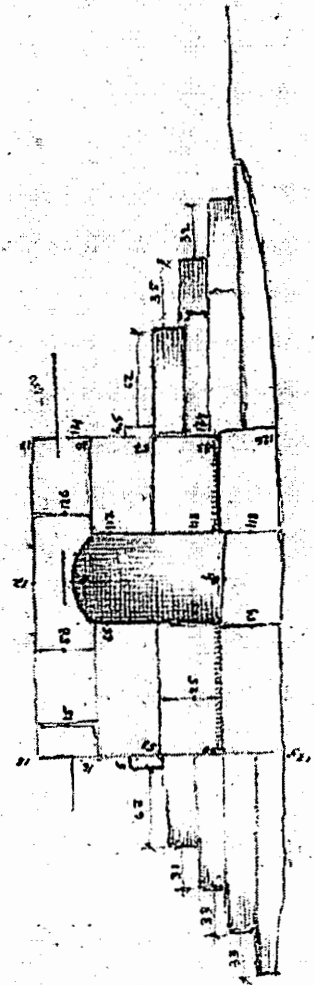
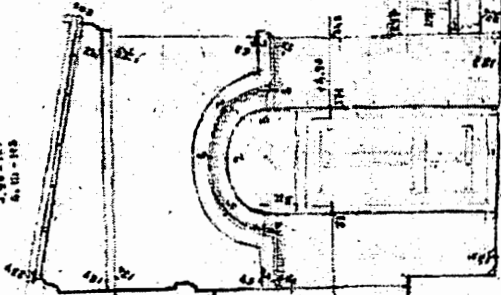

21. 11. 1885  
Grunderwerb P

Կաթնամթերքի արտադրության  
փառանգ 10-10

22. VI. 918

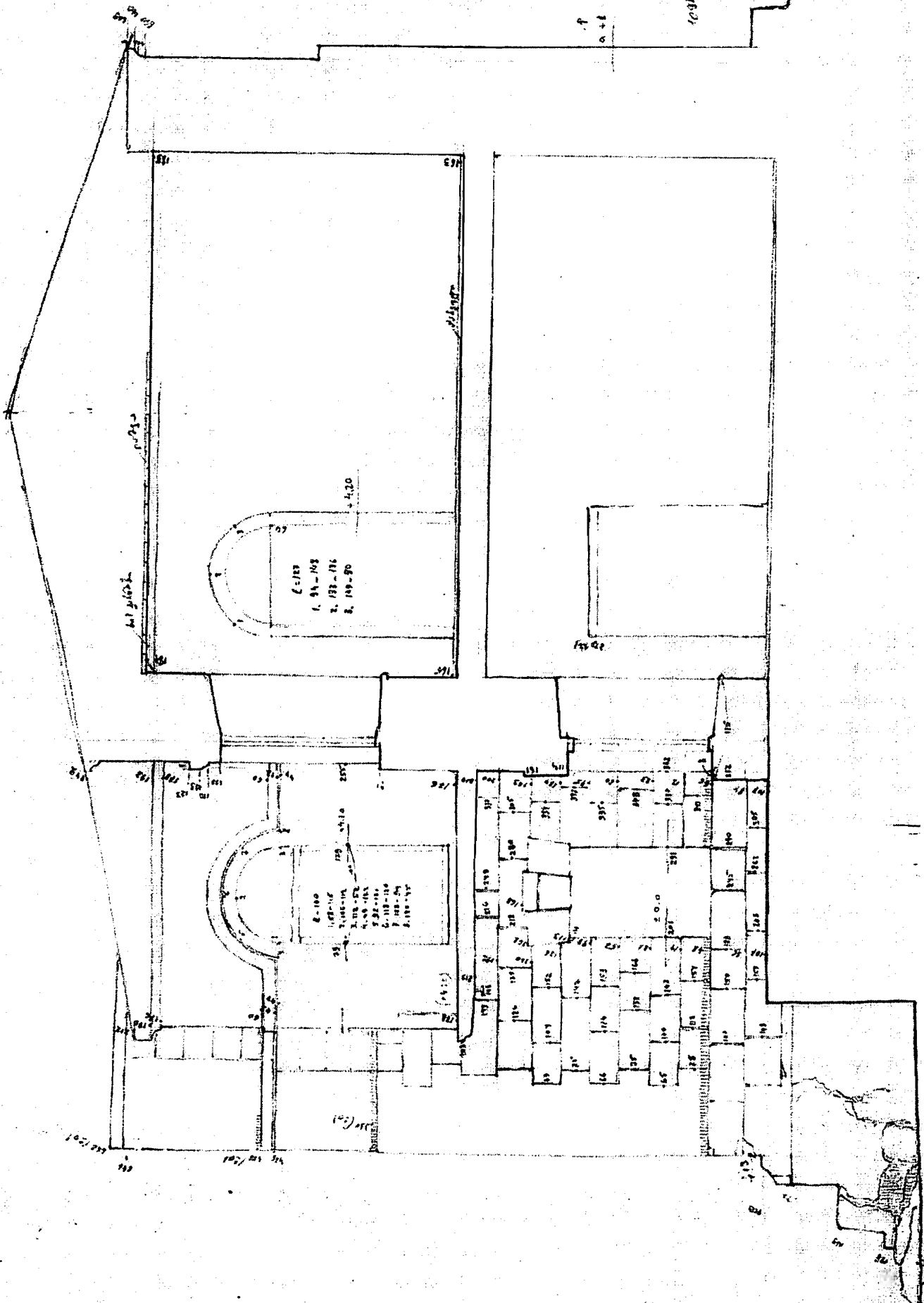

Յ. Տ. Շ. 10-10



Handwritten text at the top left, possibly a title or reference number.

Handwritten text below the first line, possibly a subtitle or description.

Handwritten text in the center, possibly a name or location.

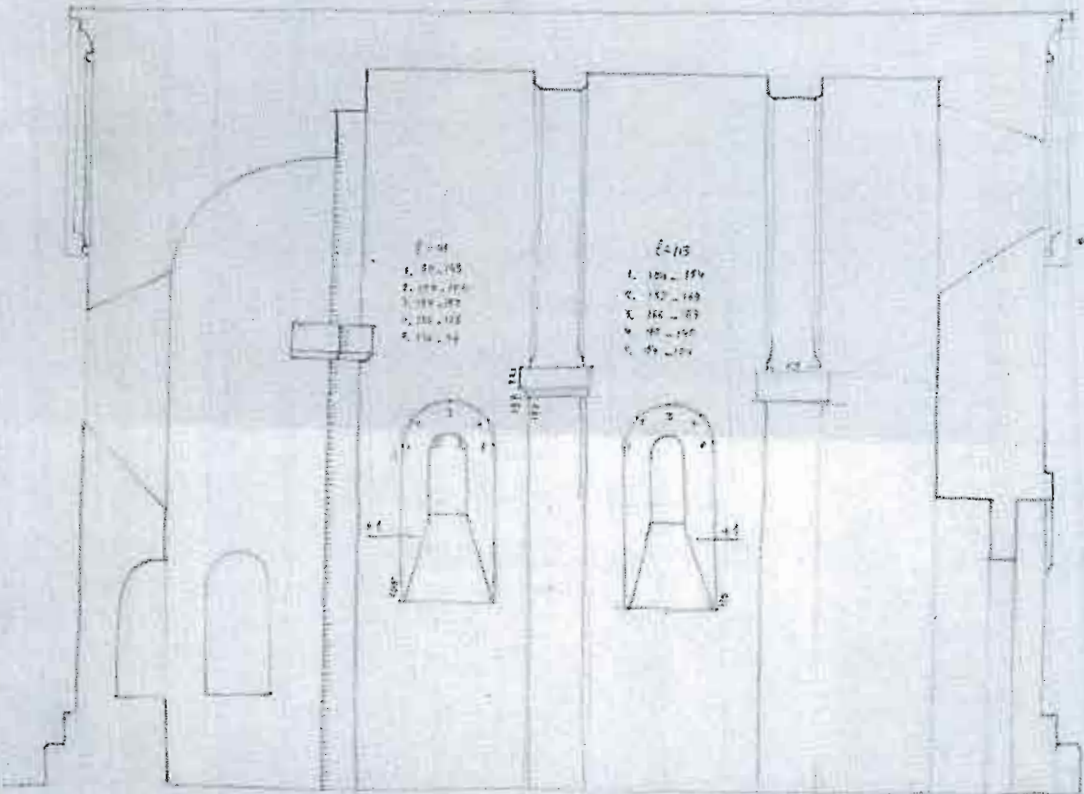

1-10  
 1. 100-100  
 2. 100-100  
 3. 100-100  
 4. 100-100  
 5. 100-100

1-10  
 1. 100-100  
 2. 100-100  
 3. 100-100  
 4. 100-100  
 5. 100-100

Small handwritten mark or number.

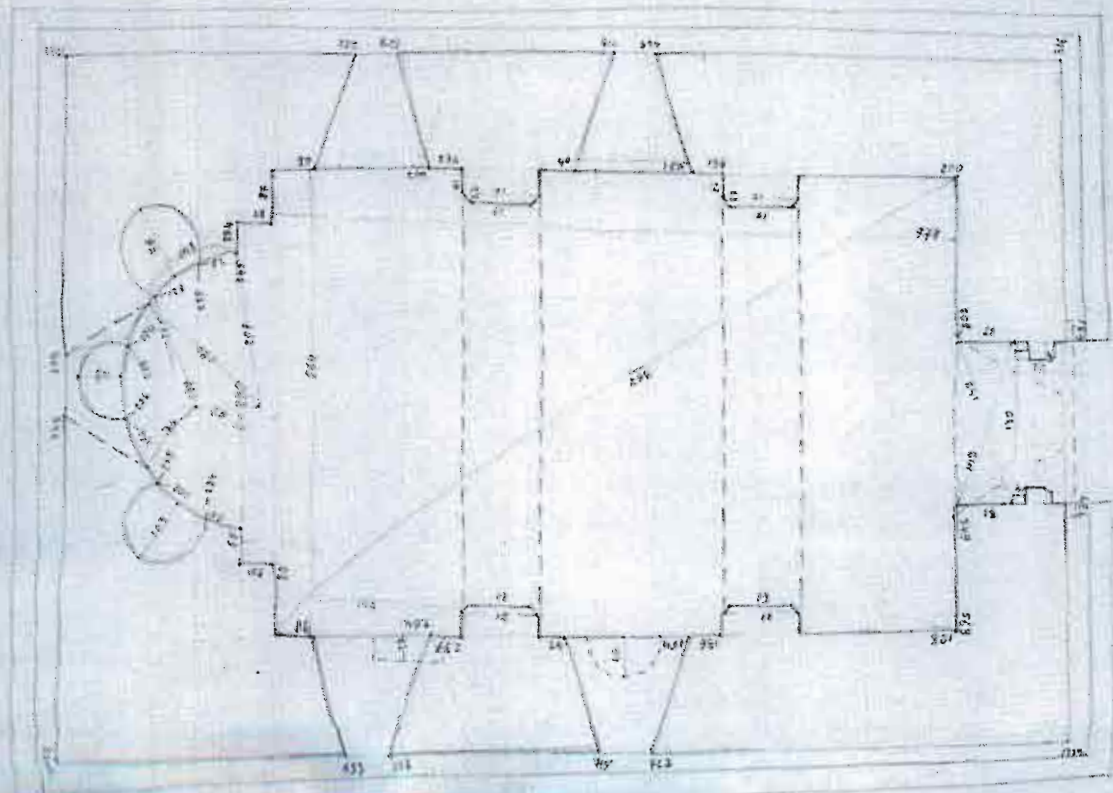

Handwritten text at the bottom right, possibly a signature or date.

Handwritten notes at the top of the page, including the name 'Ludwig' and other illegible text.

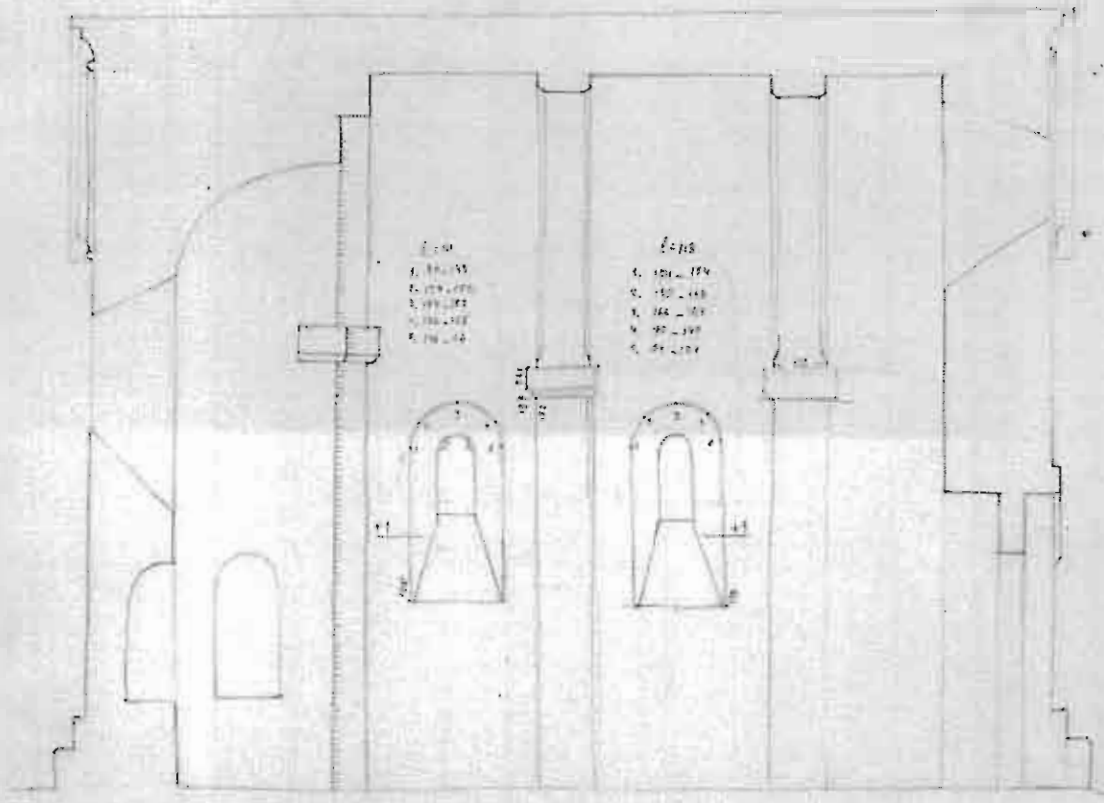

Handwritten number '222' located between the two diagrams.

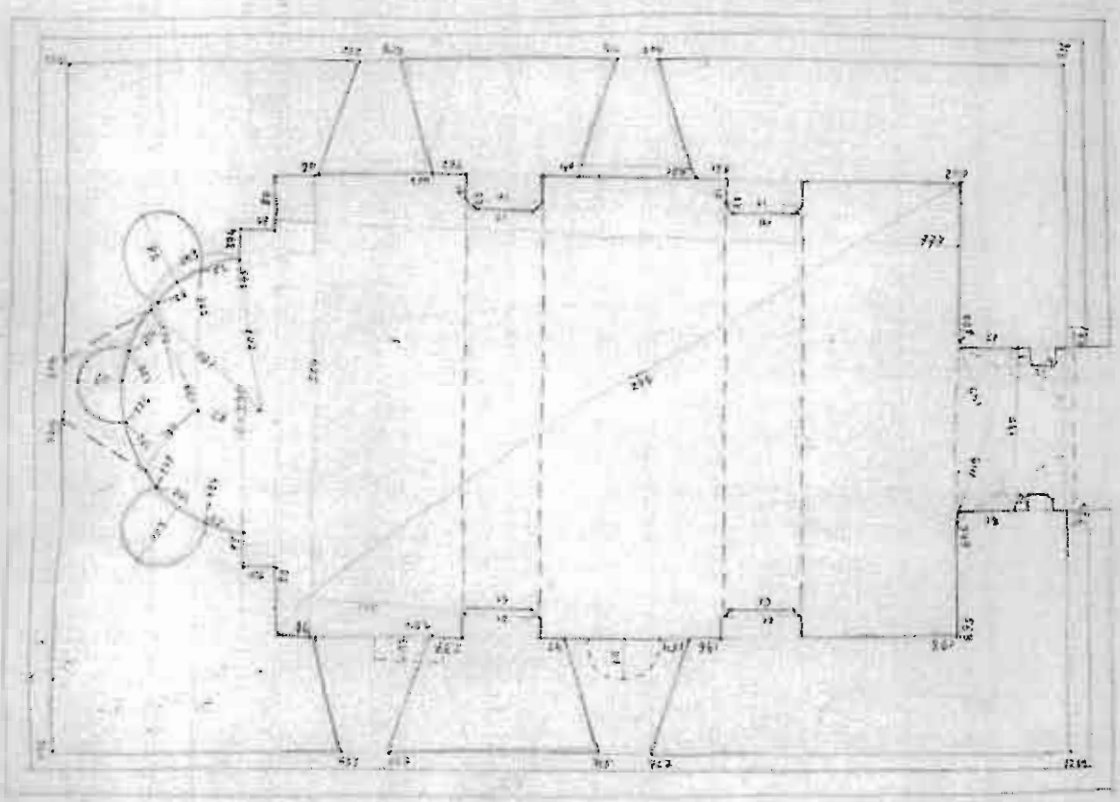

Handwritten notes at the bottom right of the page, including the name 'Ludwig' and other illegible text.



3000000  
 1000000  
 500000

1000000  
 500000

1000000  
 500000

1000000  
 500000

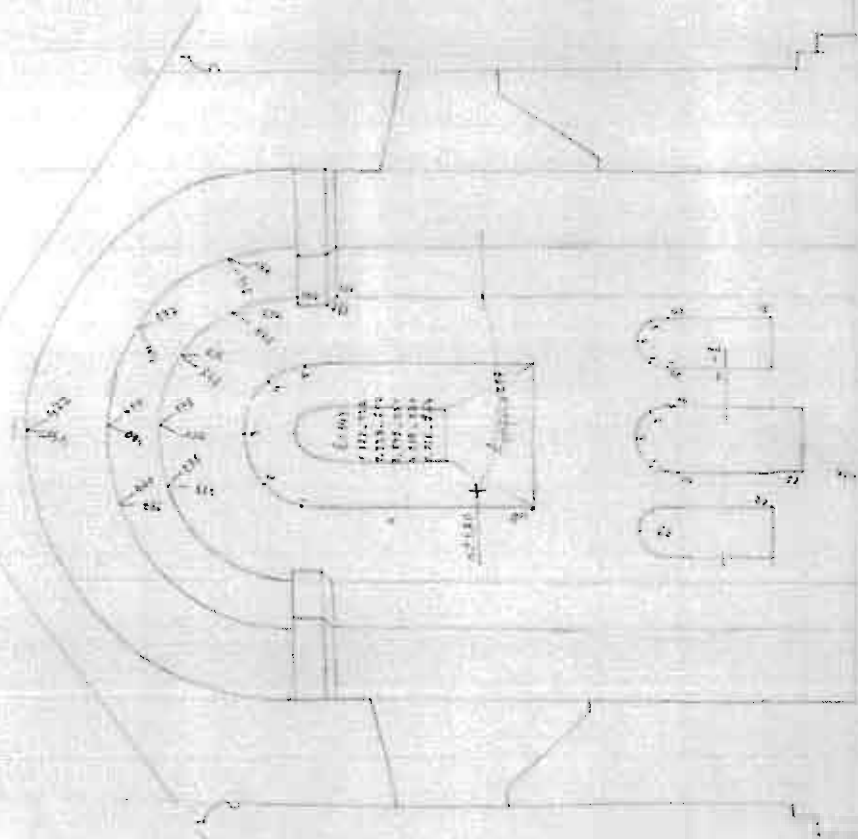
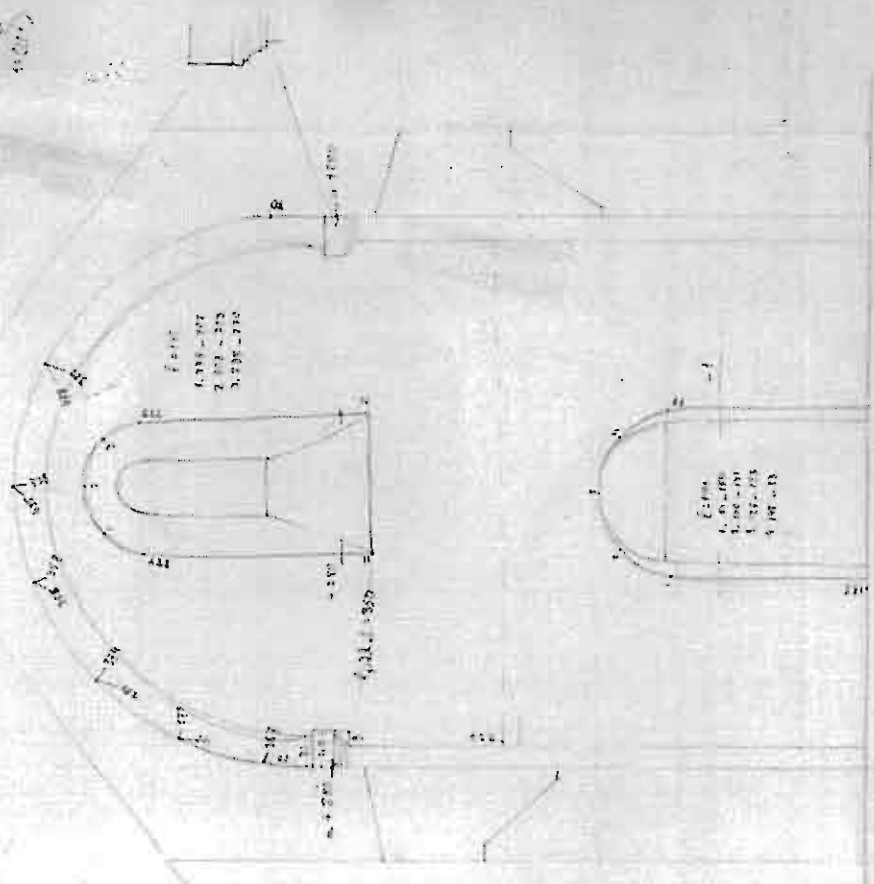

1000000  
 500000  
 1000000  
 500000

1000000  
 500000

Կոթողների կազմակերպումը  
 և նրանց կառուցումը.

Վերին կամ ձևաչափ

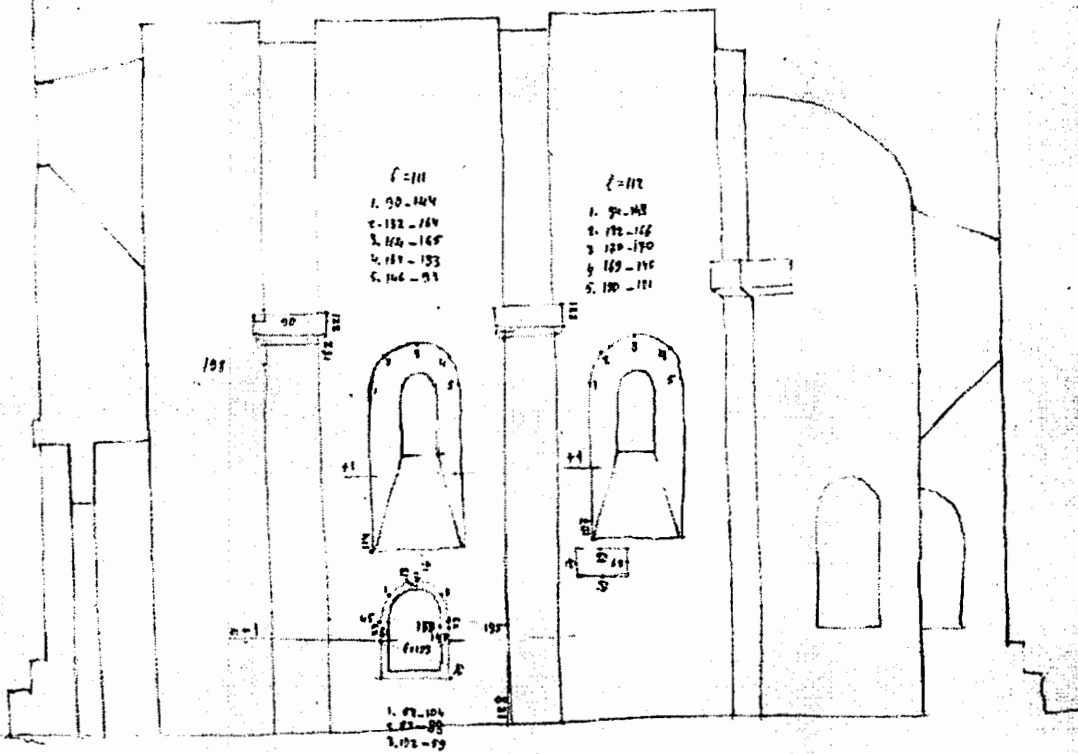

25.10.31  
 Ն. Կոչարյան

B

गोबिन्द गढ़ प्रोजेक्ट  
1:10000 स्केल

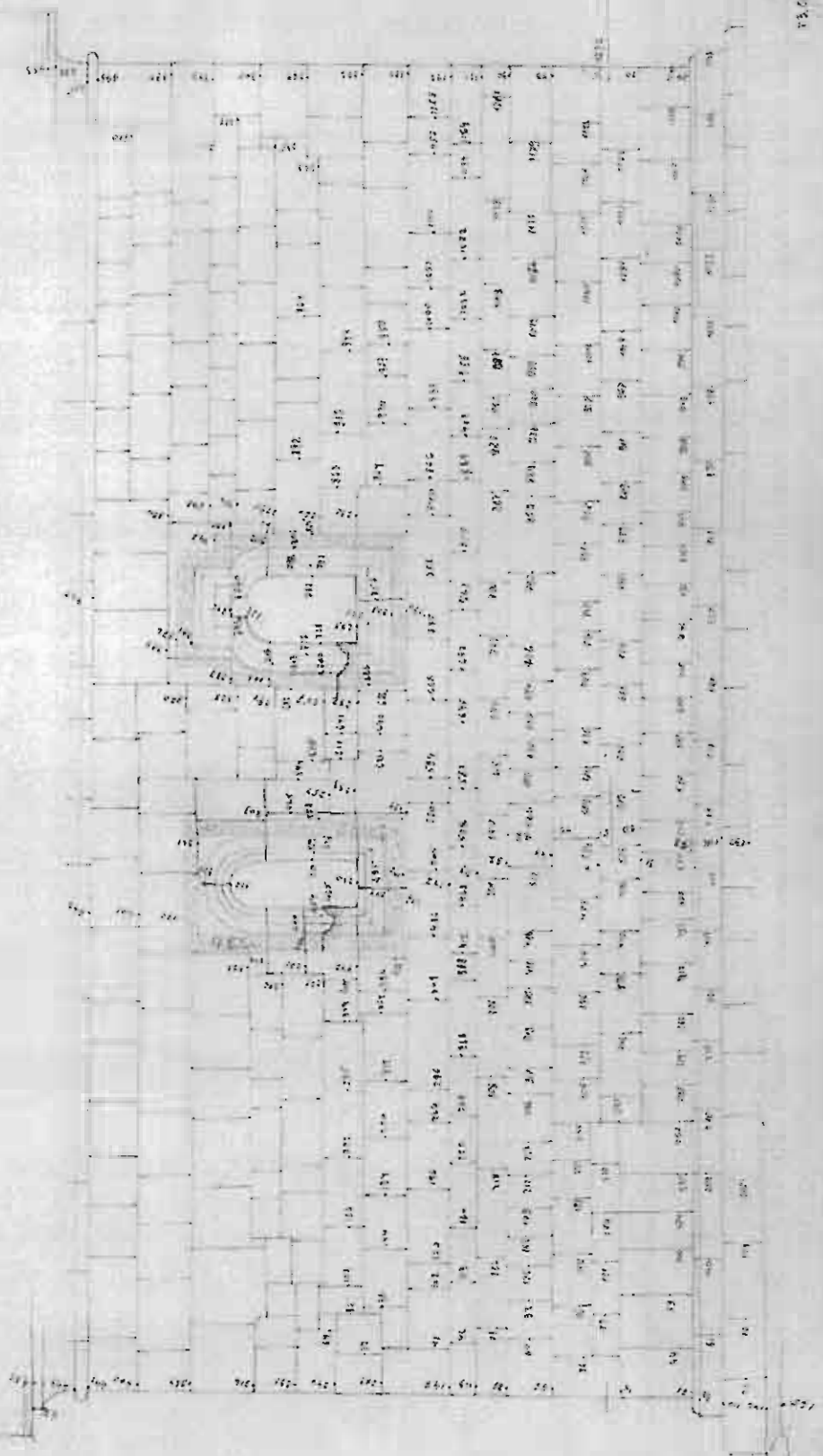
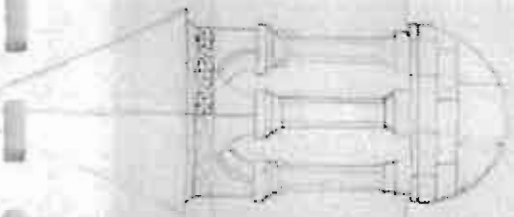

Handwritten text in Arabic script at the top left of the page.

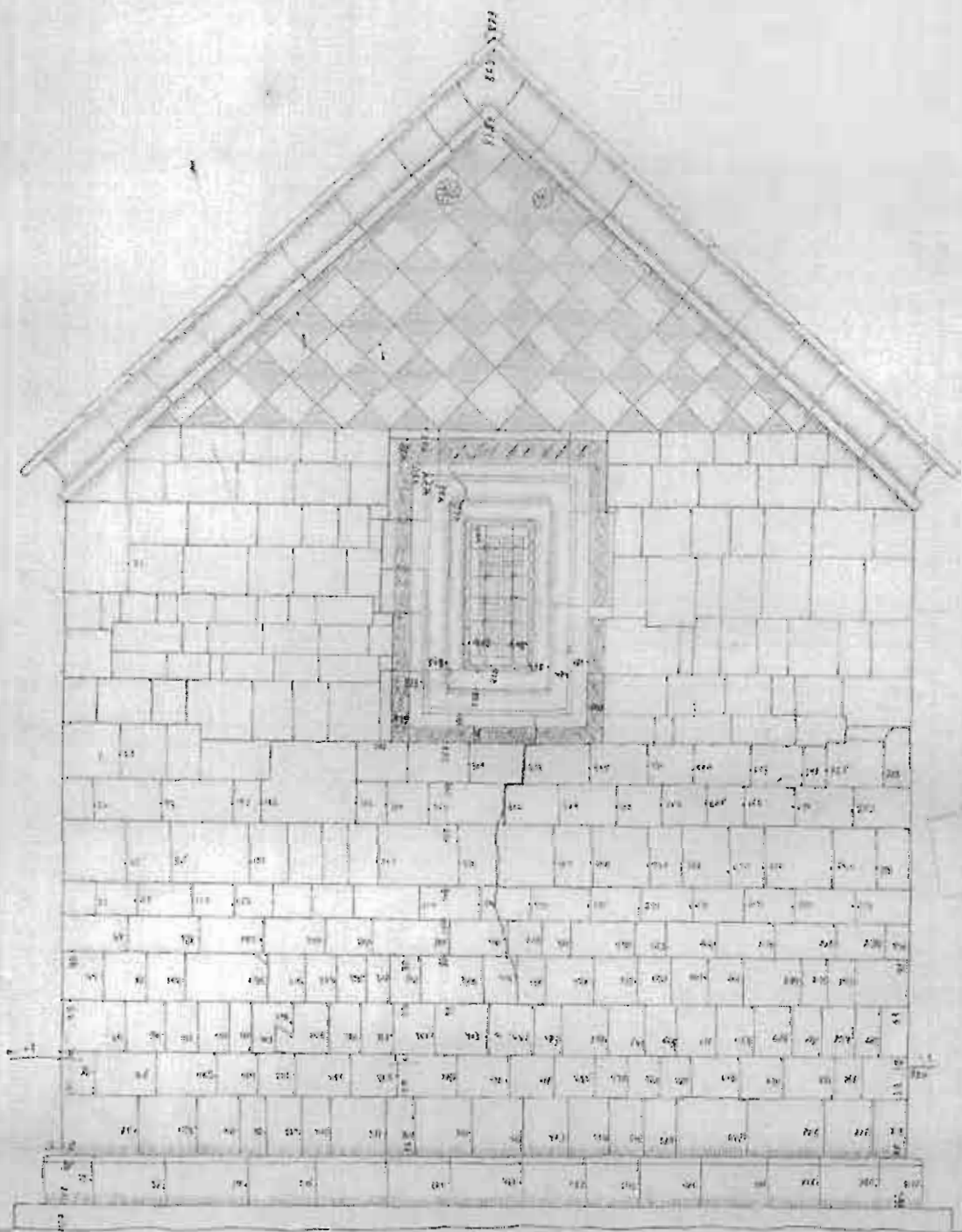

Vertical text on the right side of the drawing, possibly a scale or reference.

Handwritten text at the bottom right corner of the page.

Handwritten text in the top left corner, likely a title or reference in a non-Latin script.

Handwritten text in the top right corner, possibly a date or location.

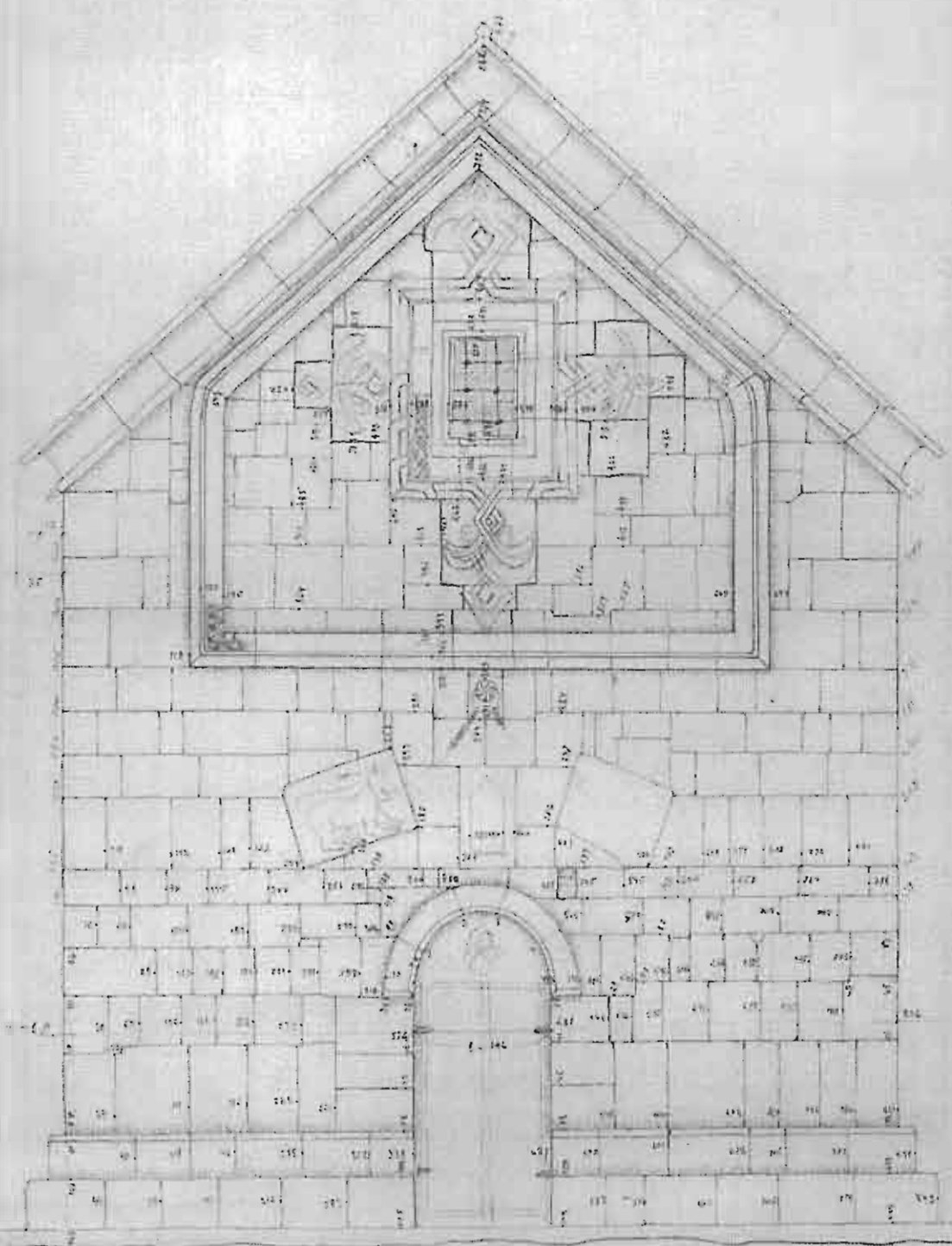

Handwritten notes or a legend on the right side of the plan, providing additional information or a key for the symbols used.

Handwritten text at the bottom right corner, possibly a date or a signature.

Handwritten text in Urdu script, likely a title or header, located at the top left of the page.

19. 2. 21

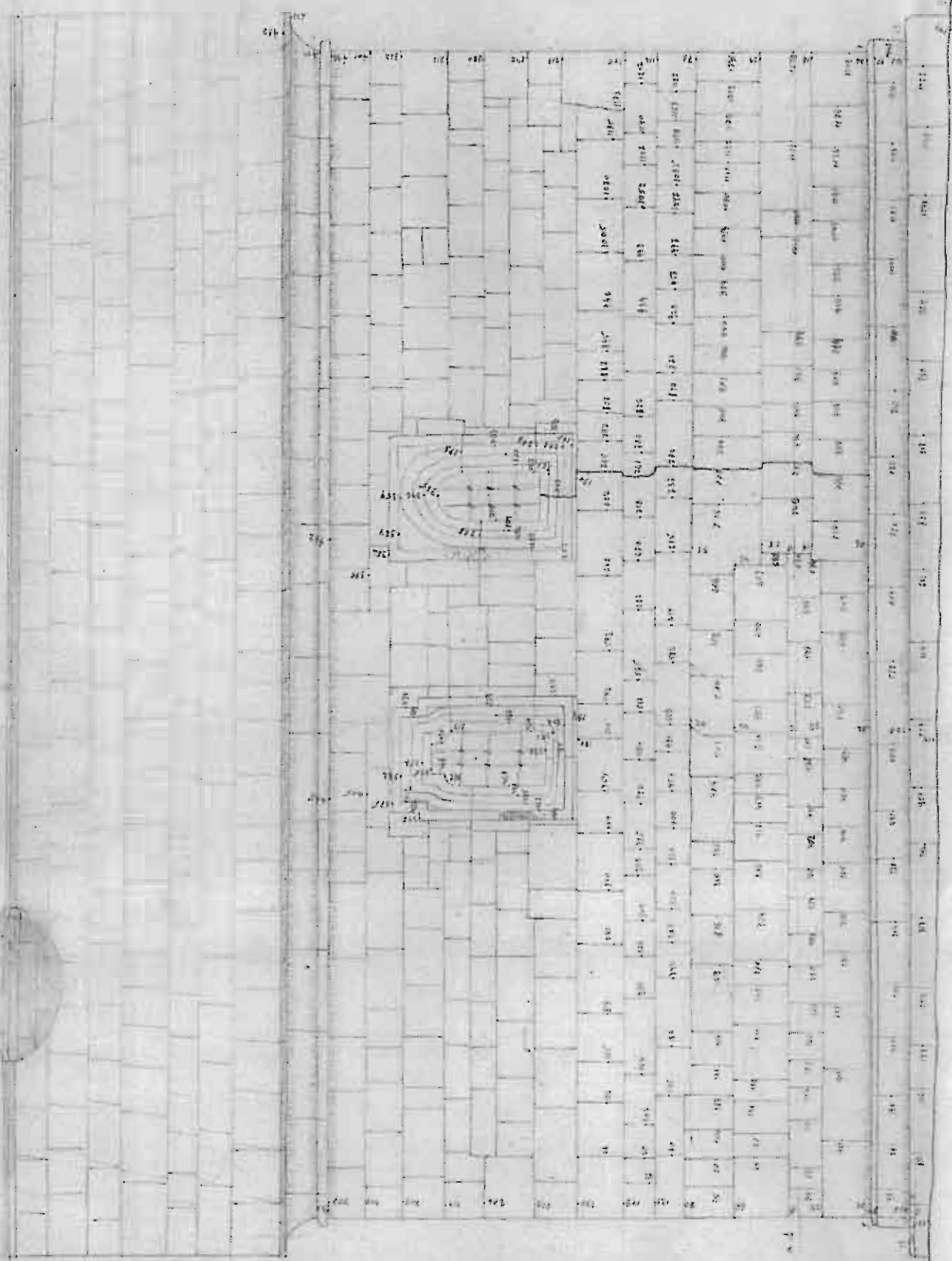

Handwritten text at the bottom of the page, possibly a signature or a date.



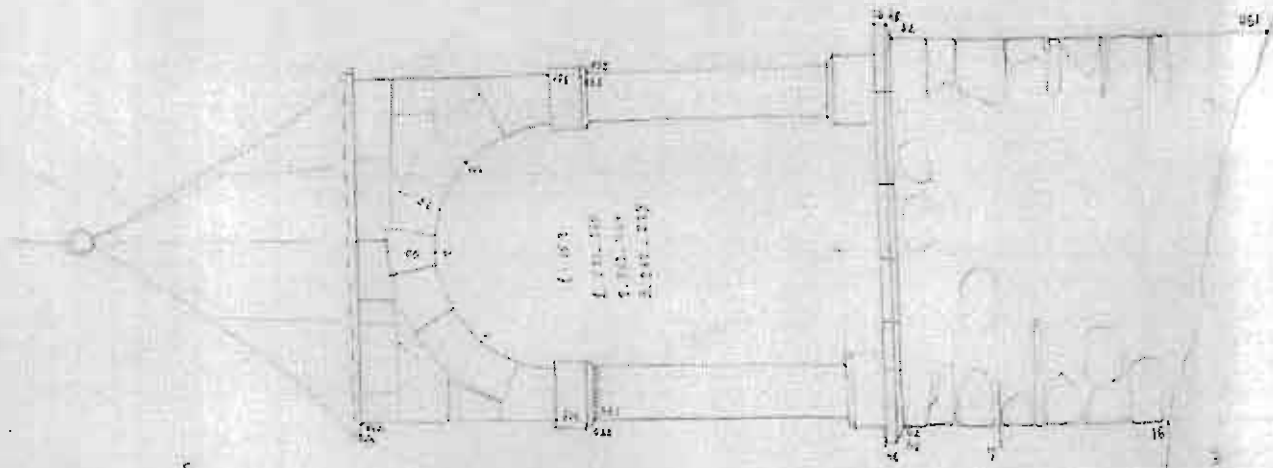

2000m. 1. 1111-1119

Handwritten note: *Handwritten text, possibly describing the drawing or providing a reference.*

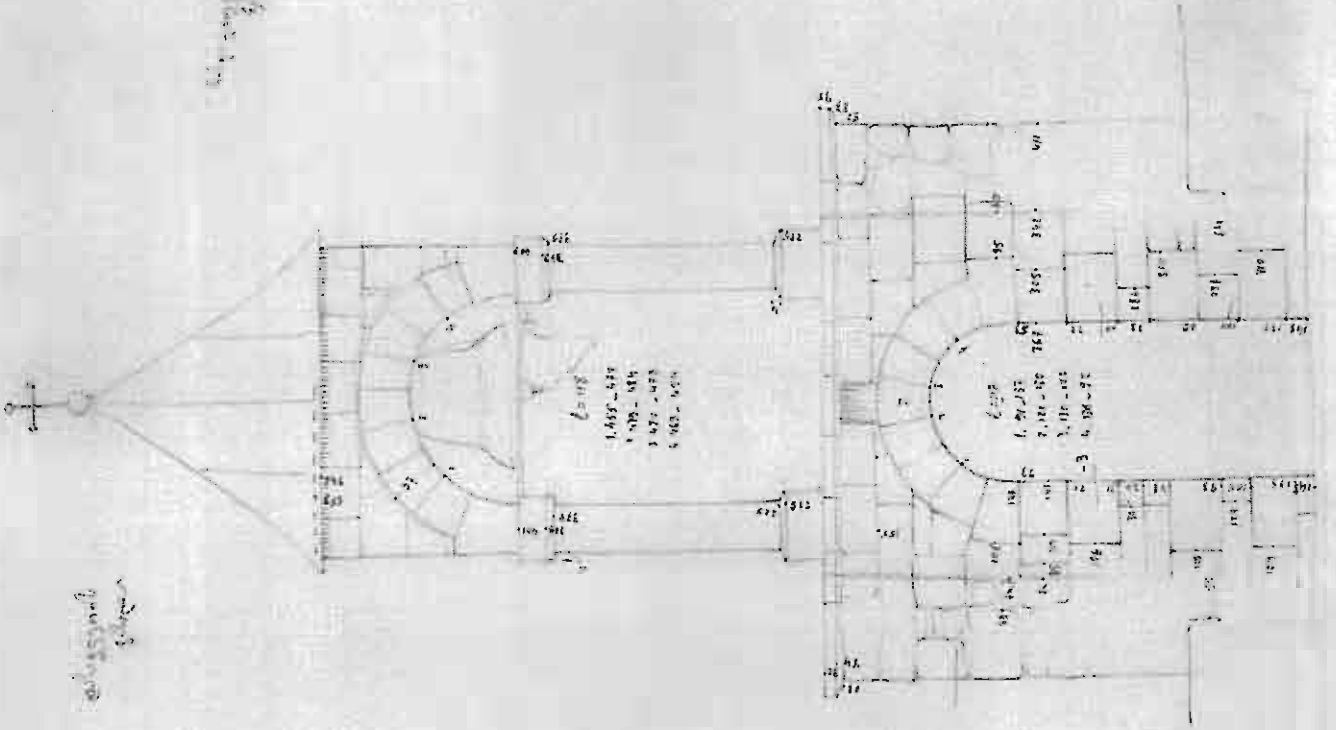

Handwritten note: *Handwritten text, possibly describing the drawing or providing a reference.*

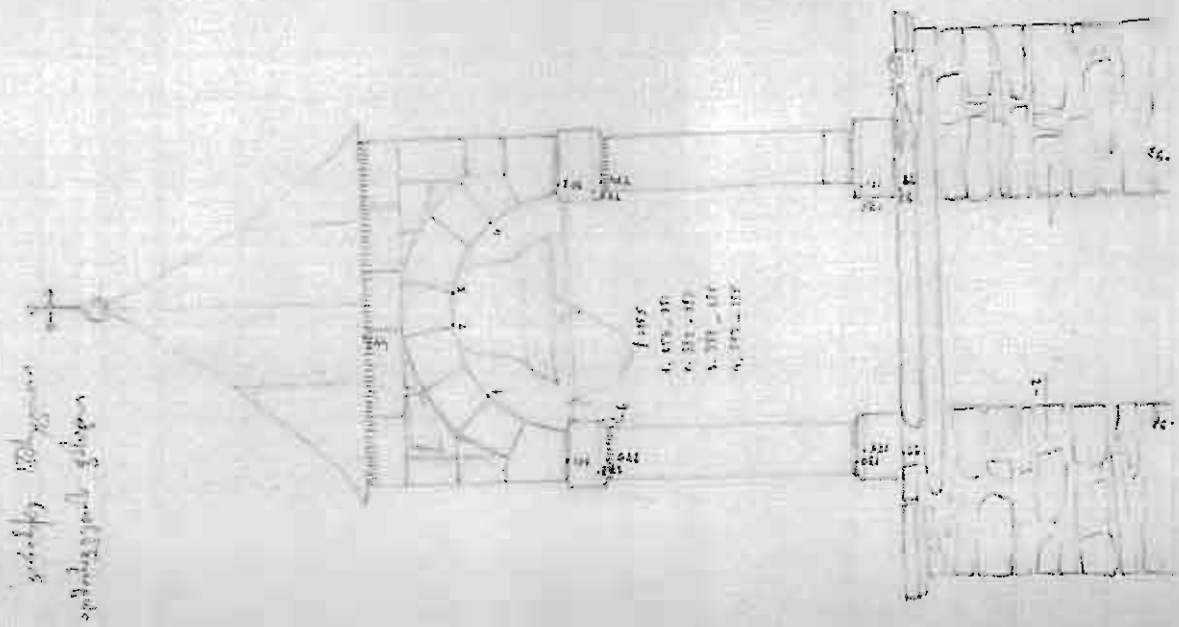

Handwritten note: *Handwritten text, possibly describing the drawing or providing a reference.*



Handwritten title in Georgian script: *ყაზარის სასახლის გეგმა*  
 1-4



Handwritten notes in Georgian script, possibly a legend or scale information.

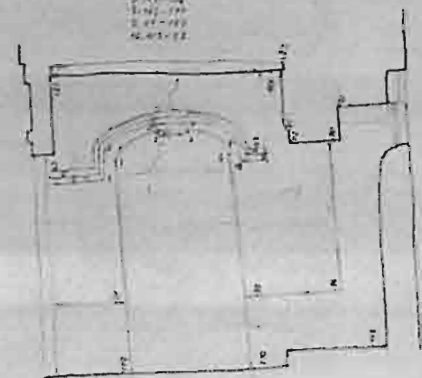

1-10	2-10	3-10	4-10	5-10	6-10	7-10	8-10	9-10	10-10
1.10-10	2.10-10	3.10-10	4.10-10	5.10-10	6.10-10	7.10-10	8.10-10	9.10-10	10.10-10
1.10-10	2.10-10	3.10-10	4.10-10	5.10-10	6.10-10	7.10-10	8.10-10	9.10-10	10.10-10
1.10-10	2.10-10	3.10-10	4.10-10	5.10-10	6.10-10	7.10-10	8.10-10	9.10-10	10.10-10
1.10-10	2.10-10	3.10-10	4.10-10	5.10-10	6.10-10	7.10-10	8.10-10	9.10-10	10.10-10
1.10-10	2.10-10	3.10-10	4.10-10	5.10-10	6.10-10	7.10-10	8.10-10	9.10-10	10.10-10
1.10-10	2.10-10	3.10-10	4.10-10	5.10-10	6.10-10	7.10-10	8.10-10	9.10-10	10.10-10
1.10-10	2.10-10	3.10-10	4.10-10	5.10-10	6.10-10	7.10-10	8.10-10	9.10-10	10.10-10
1.10-10	2.10-10	3.10-10	4.10-10	5.10-10	6.10-10	7.10-10	8.10-10	9.10-10	10.10-10
1.10-10	2.10-10	3.10-10	4.10-10	5.10-10	6.10-10	7.10-10	8.10-10	9.10-10	10.10-10

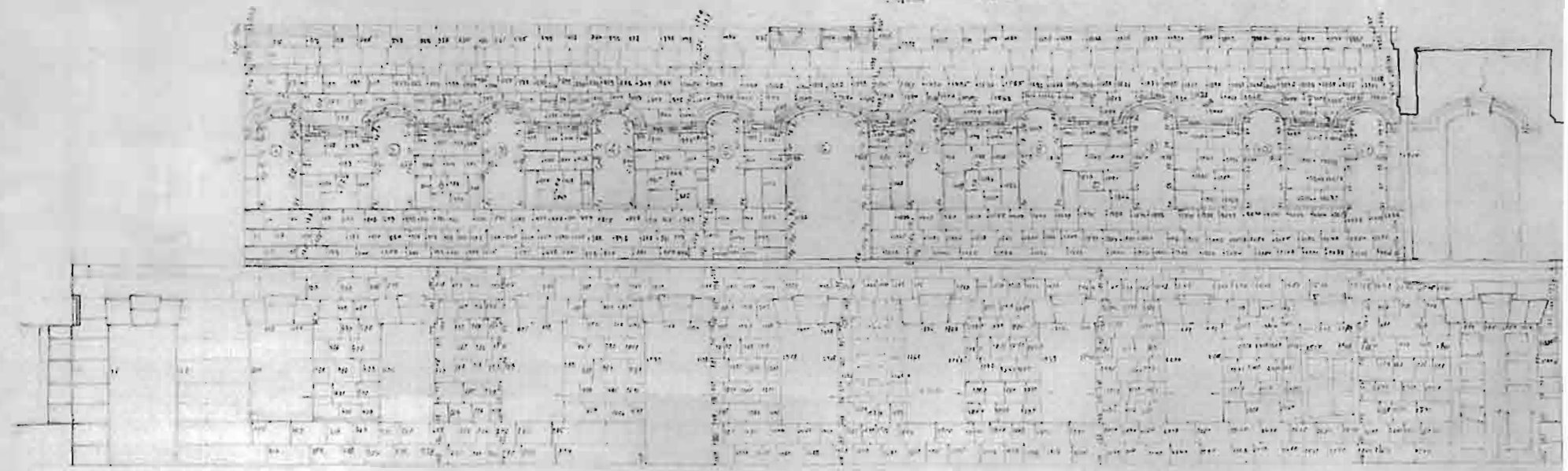

Handwritten notes or signature in the bottom right corner.

ს. შავჭავჭავაძის სასახლის გეგმა

შრიტი 1:100

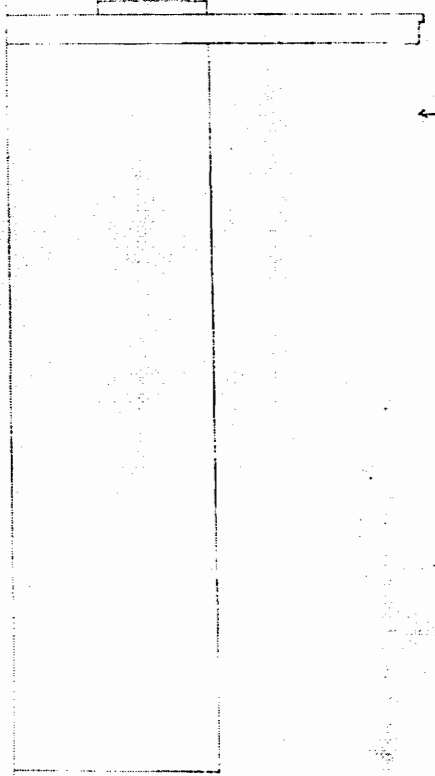
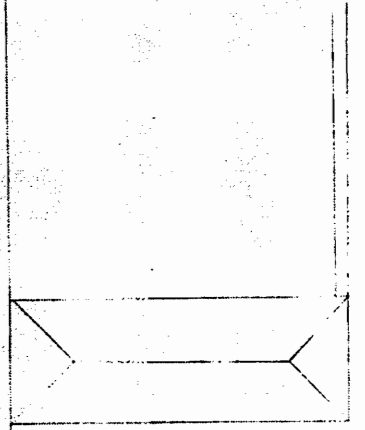
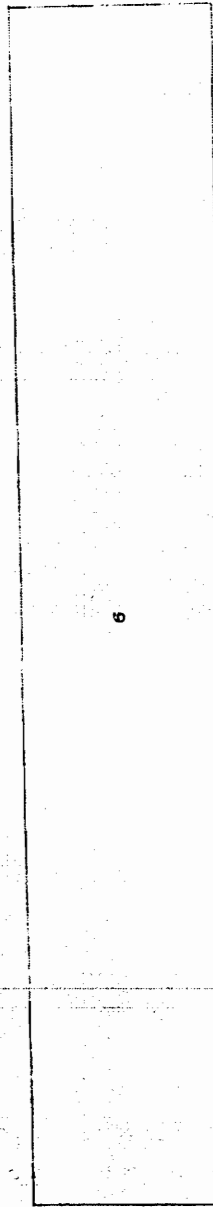
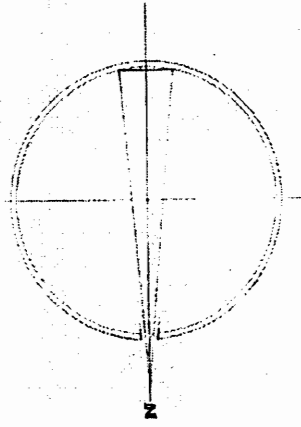



ა. შანგიძის სასტუმროს გეგმა

1. სასტუმროს გეგმა

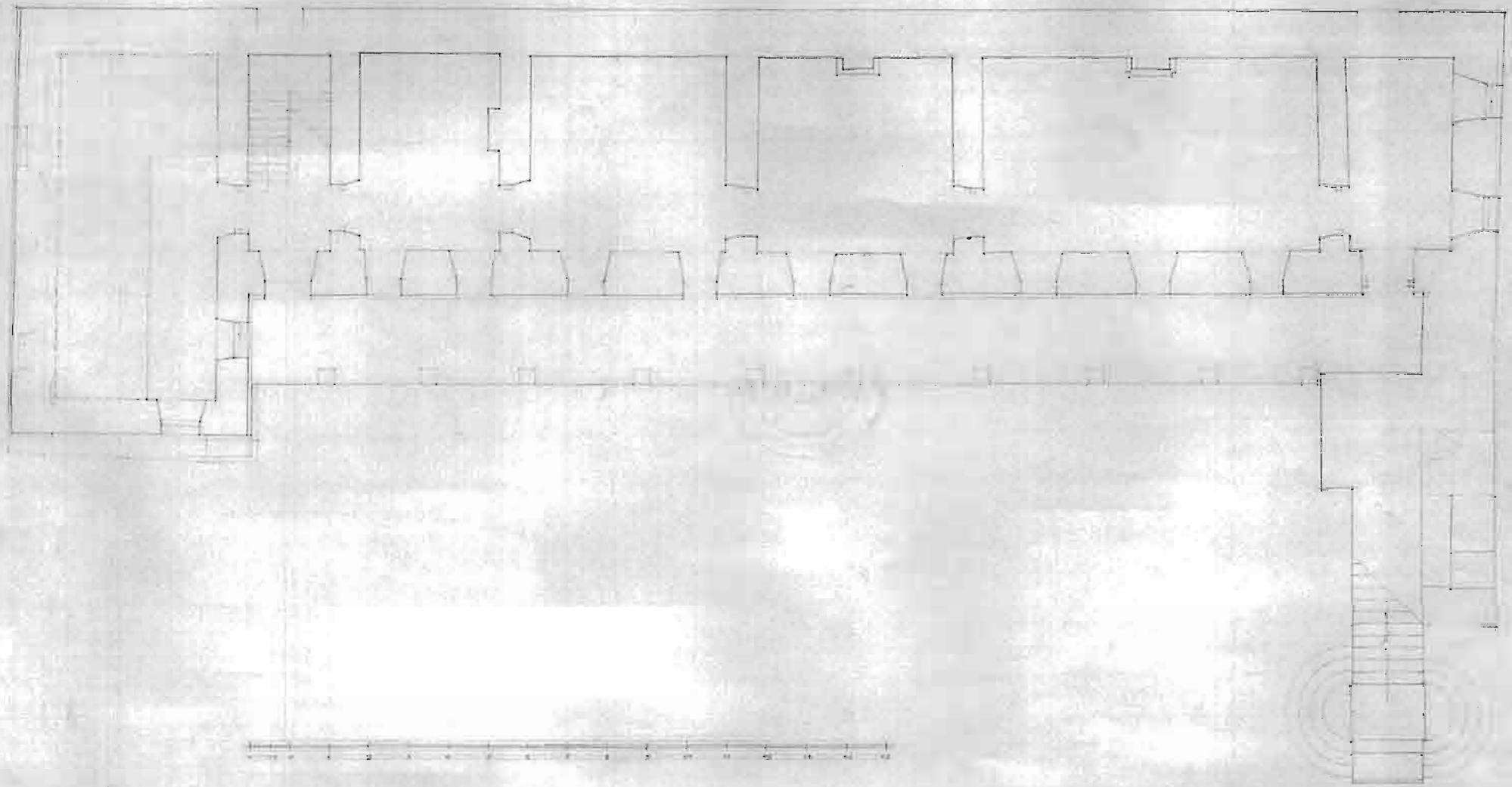

სკალი: 1:100  
პროექტი: 1950  
არქიტექტორი: ა. შანგიძე  
სტრუქტურის ინჟინერი: ვ. ბერიძე  
1950 წლის

ბ. უსებგუბის სასჯელები

II საკლასო ოთახი

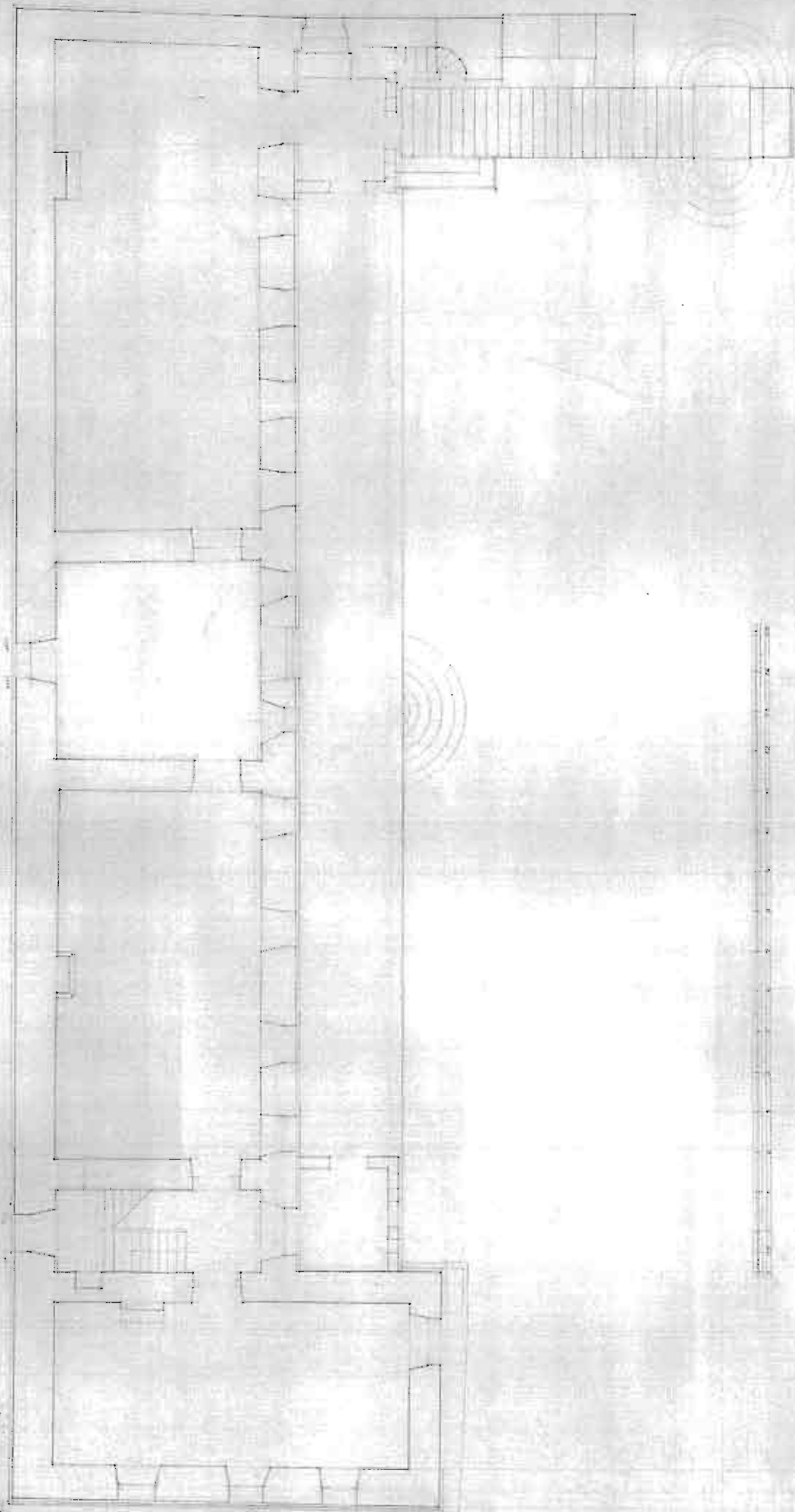

შენიშვნა: სასჯელები  
სადაც არის  
სადაც არის  
სადაც არის



საქართველოს სასაზღვრო პოლიცია

დასავლეთი განყოფილება

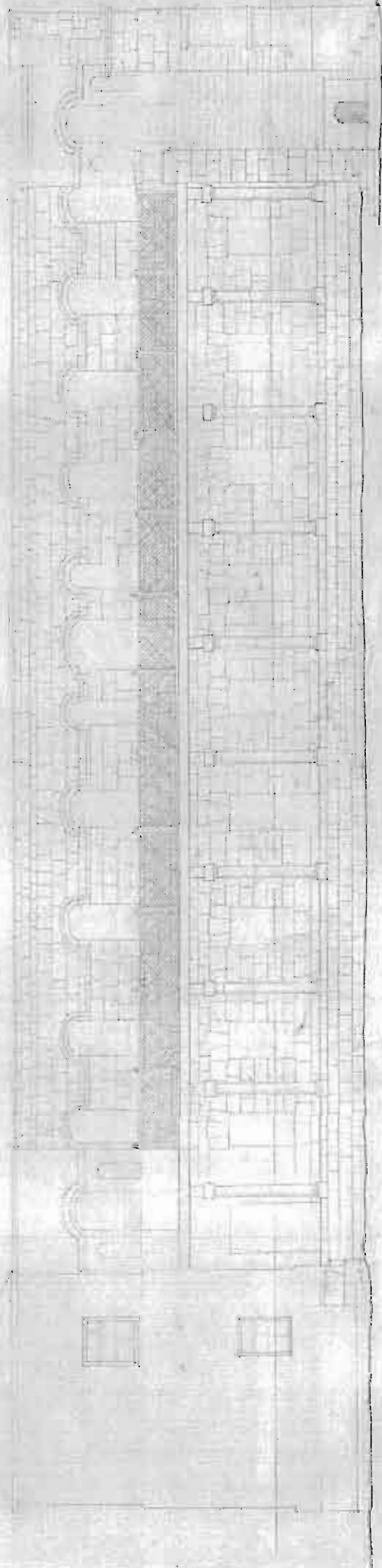

საქართველოს სასაზღვრო პოლიცია  
დასავლეთი განყოფილება  
საქართველოს სასაზღვრო პოლიცია  
დასავლეთი განყოფილება  
საქართველოს სასაზღვრო პოლიცია  
დასავლეთი განყოფილება



ს. სანაძის სასაფლაო

სანაძის სასაფლაო

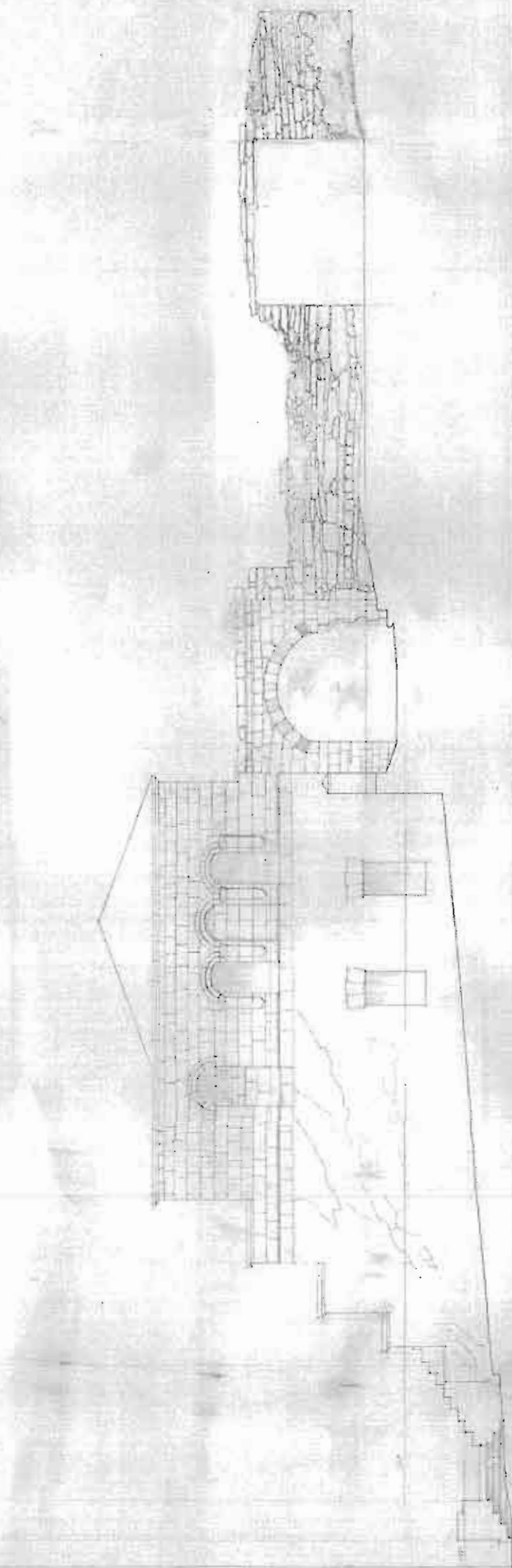

სანაძის სასაფლაო  
სანაძის სასაფლაო  
სანაძის სასაფლაო





PROJECT 2001  
ARCHITECT  
UNIVERSITY  
FACULTY OF ARCHITECTURE

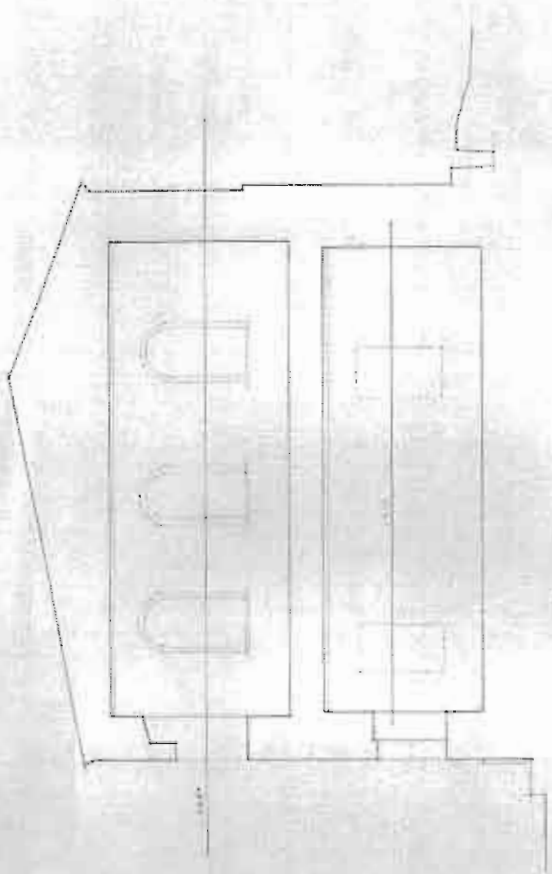

შედილობის გეგმა

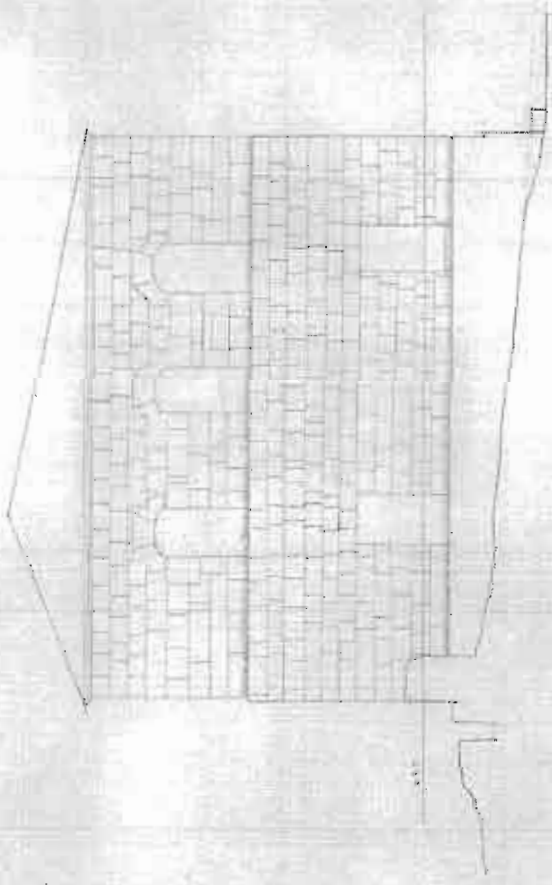

შედილობის გეგმა

სამშენებლო გეგმა

საქართველოს სასაზღვრო საზღვარი

საქართველოს სასაზღვრო საზღვარი

საქართველოს სასაზღვრო საზღვარი

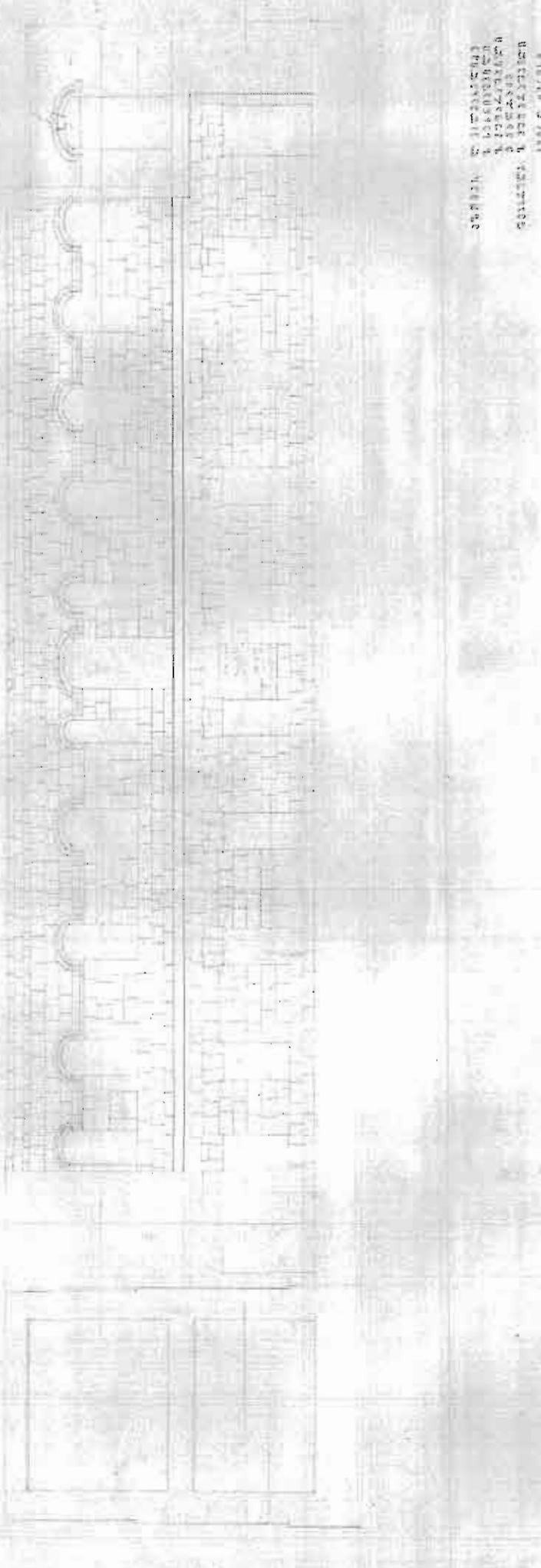



საქართველოს საგარეო ურთიერთობების  
მინისტრის ადმინისტრაცია

საგარეო ურთიერთობების მინისტრის ადმინისტრაცია

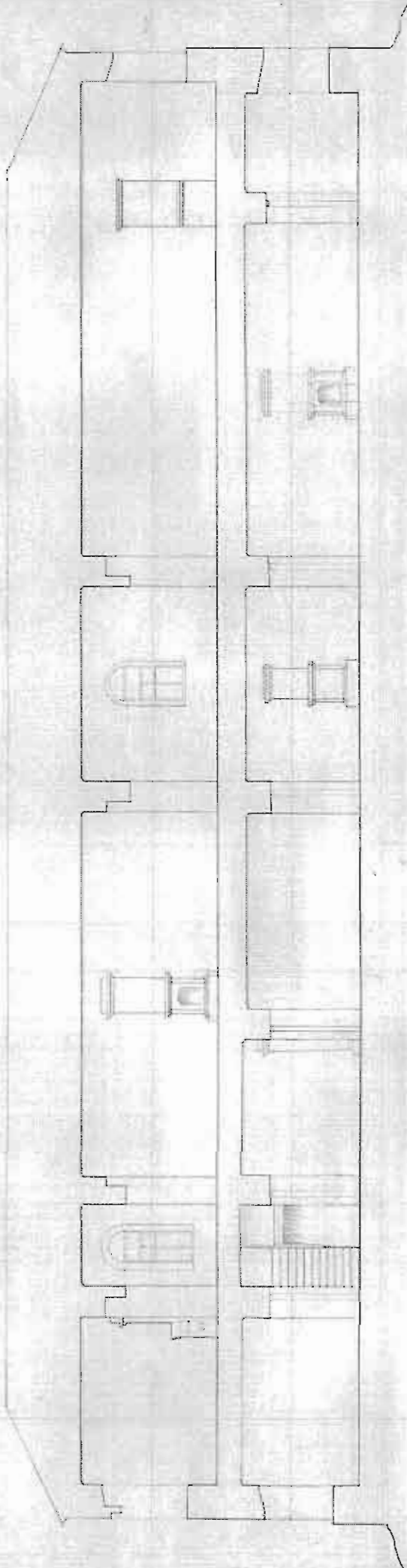

საგარეო ურთიერთობების მინისტრის ადმინისტრაცია  
საგარეო ურთიერთობების მინისტრის ადმინისტრაცია  
საგარეო ურთიერთობების მინისტრის ადმინისტრაცია

ა. ყაყაბაძის სასაფლაო

ქ. შ. შ. 6-6. ნაფ. 1000000000

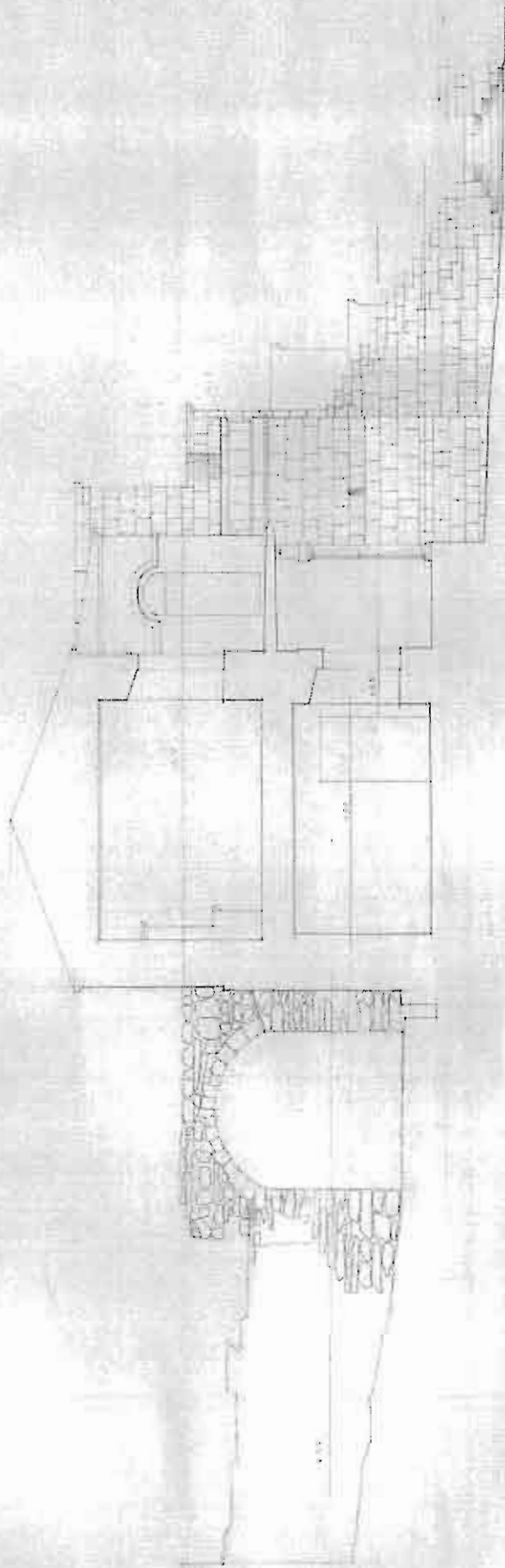

შ. შ. შ. 6-6. ნაფ. 1000000000

ა. ყველაზე უფრო

პროექტი 1-2

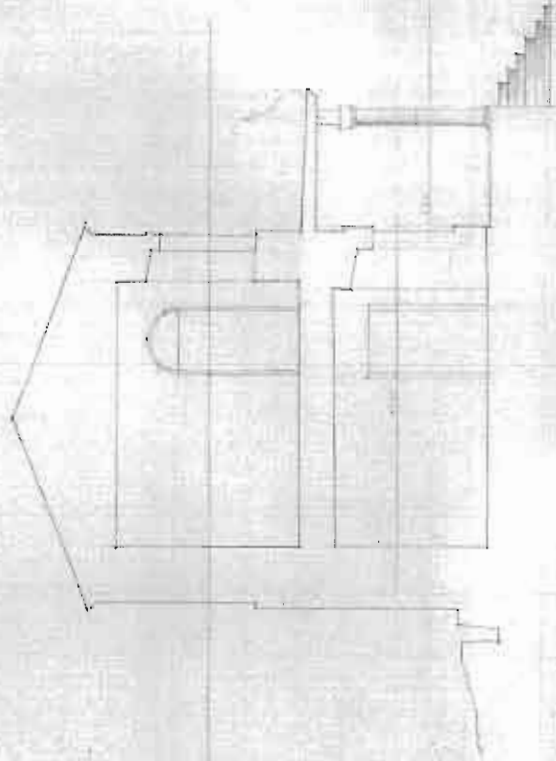

პროექტი 2-2

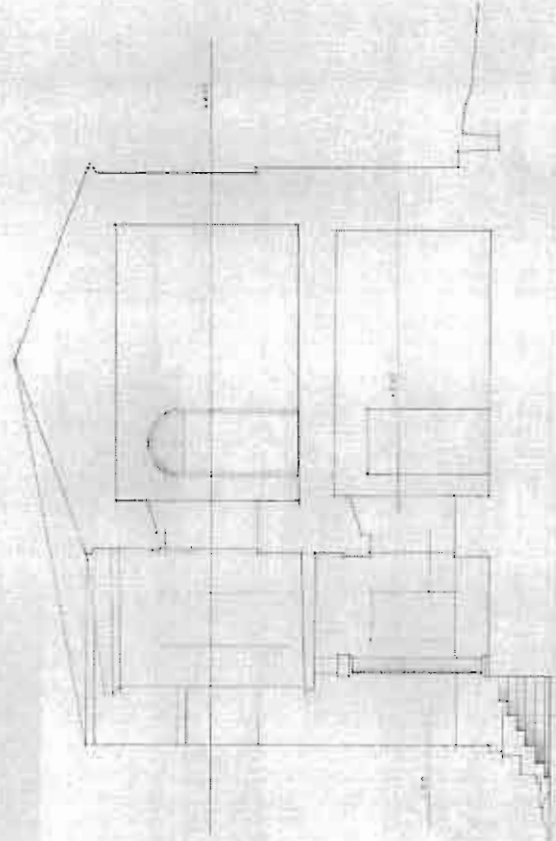

საპროექტო  
ინსტიტუტი  
საქართველო  
თბილისი



Ն ՄԱՅՆՆԵՐԻ ԵՐԵՎԱՆԻ ԵՐԵՎԱՆԻ

ՅԶՈՏԻ ԵՆՁՈՒ ԲԵՐՈՒՄԻՆԻՍԻ

ՅԶՈՒԷ ԵՆՁՈՒ ԵՐԵՎԱՆԻ

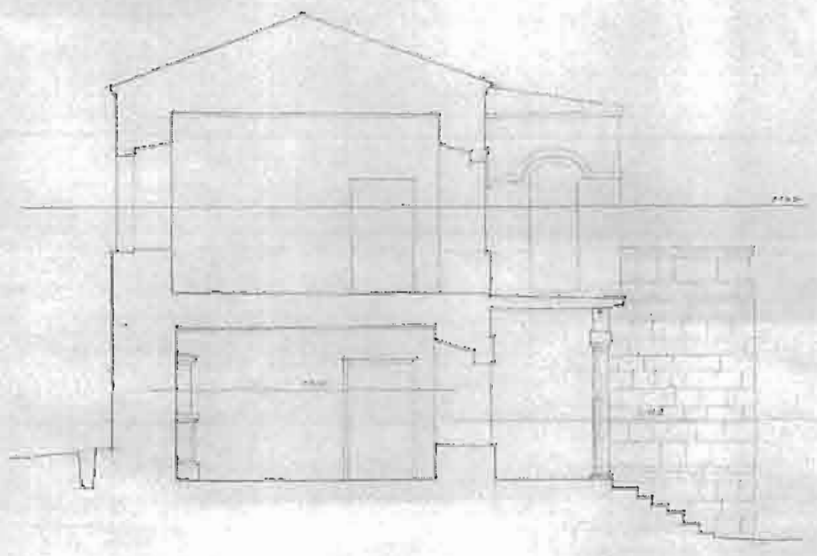
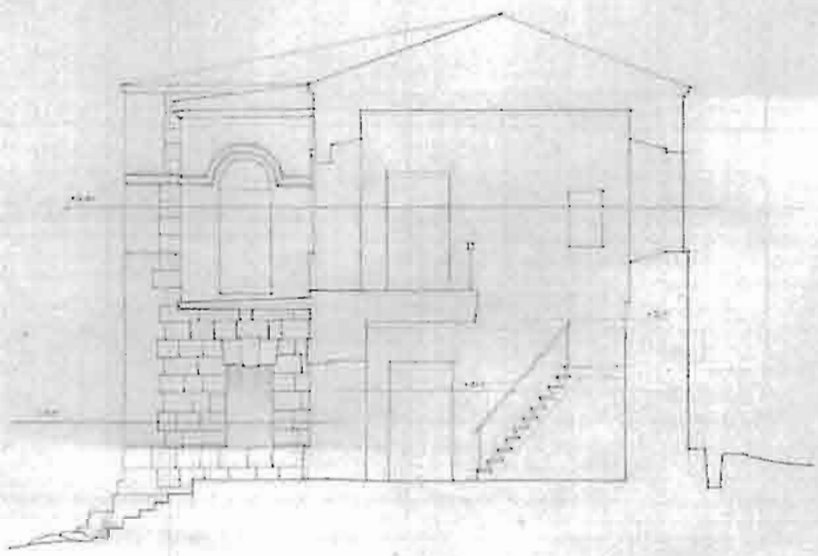

ՄԱՍՏՈՒՄ ԵՐԵՎԱՆԻ  
 ԵՐԵՎԱՆԻ ԵՐԵՎԱՆԻ  
 ԵՐԵՎԱՆԻ ԵՐԵՎԱՆԻ  
 ԵՐԵՎԱՆԻ ԵՐԵՎԱՆԻ  
 ԵՐԵՎԱՆԻ ԵՐԵՎԱՆԻ  
 ԵՐԵՎԱՆԻ ԵՐԵՎԱՆԻ





საქართველოს სახელმწიფო

საგარეო ურთიერთობების

მინისტროს

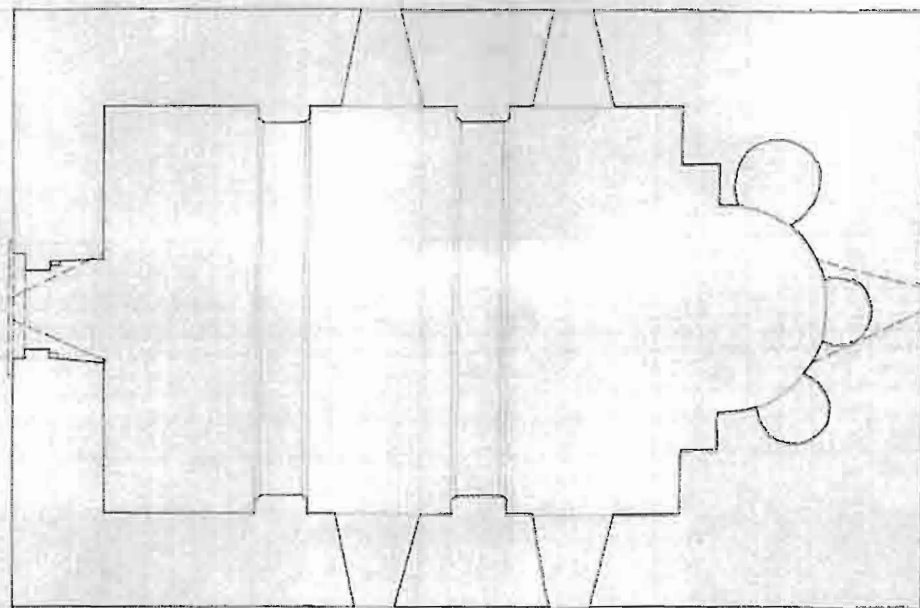

საგარეო ურთიერთობების  
სახელმწიფო უწყისების  
საგარეო ურთიერთობების  
სახელმწიფო უწყისების  
სახელმწიფო უწყისების







საქართველოს საგარეო ურთიერთობების მინისტრის განკარგულებაში

საგარეო ურთიერთობების მინისტრის განკარგულებაში

საგარეო ურთიერთობების მინისტრის განკარგულებაში

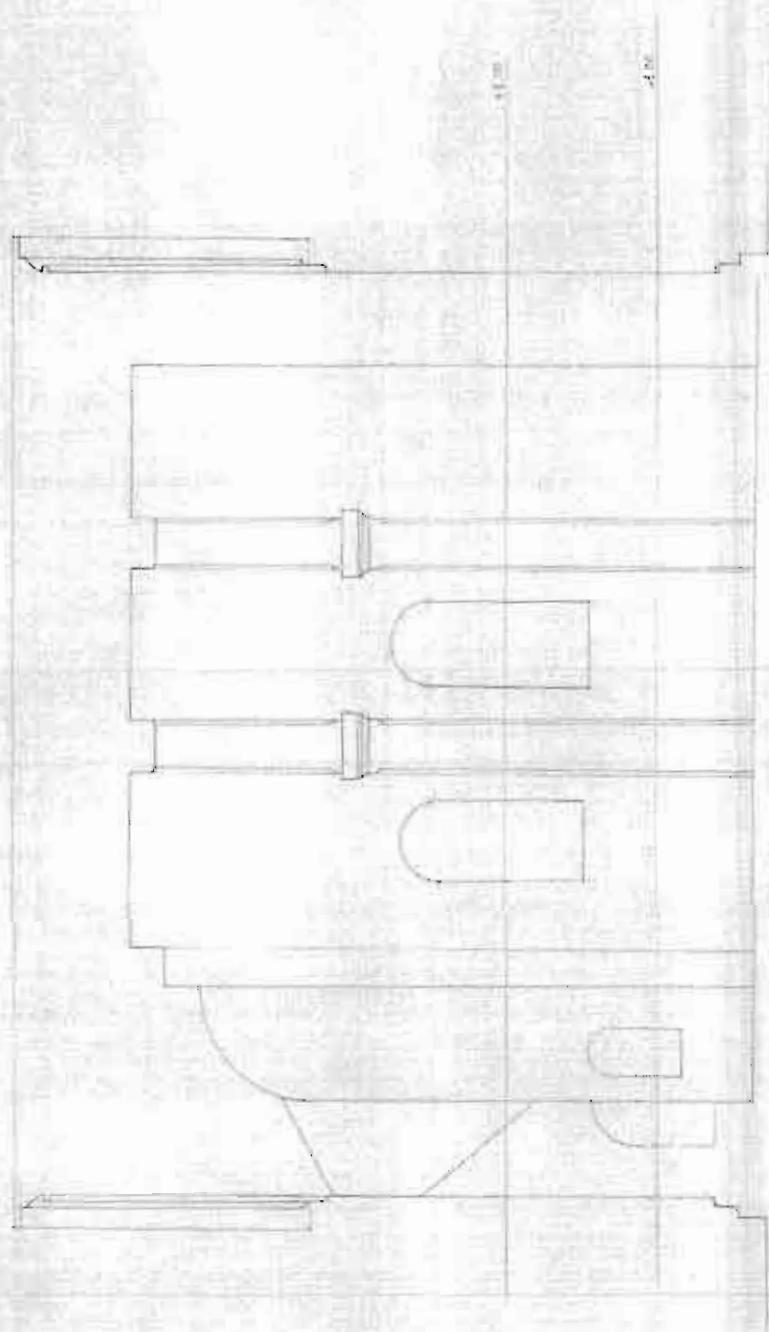

საგარეო ურთიერთობების მინისტრის განკარგულებაში  
საგარეო ურთიერთობების მინისტრის განკარგულებაში  
საგარეო ურთიერთობების მინისტრის განკარგულებაში  
1951 წლის 10 თებერვალი

სა. უაგბეპონს სსკლეკეპეპეპე

სსკლეკეპეპეპე

სსკლეკეპეპეპე

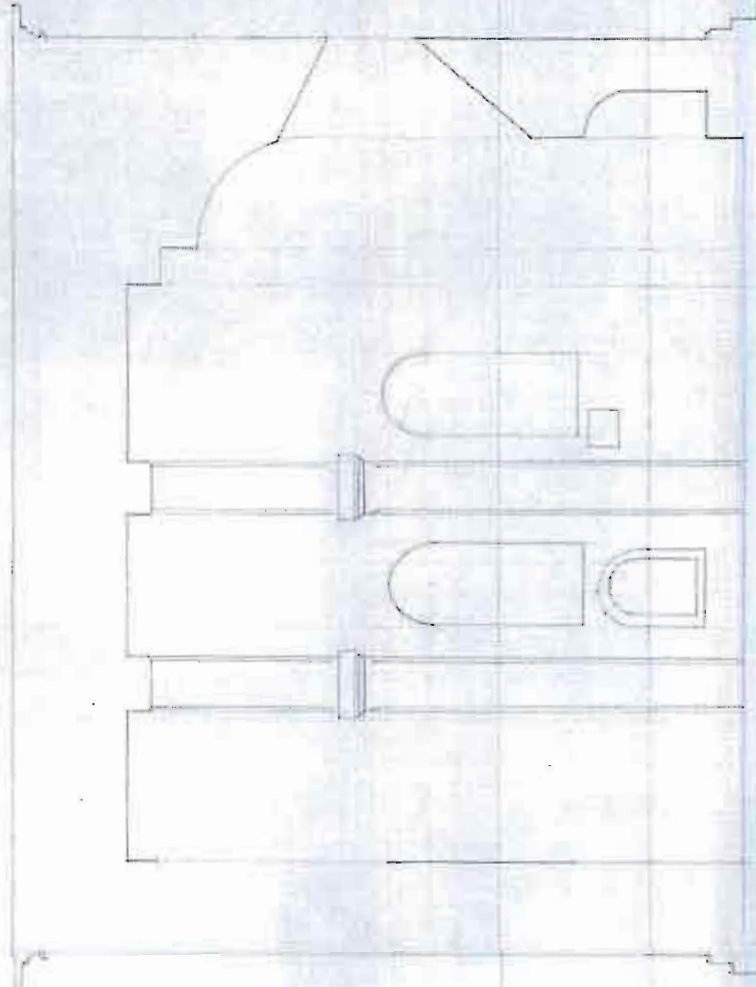

სსკლეკეპეპეპე  
სსკლეკეპეპეპე  
სსკლეკეპეპეპე  
სსკლეკეპეპეპე  
სსკლეკეპეპეპე



# CV

გიორგი ციციშვილი

დაბადების თარიღი: 1957

ტელ: 2317317 574164633

Email: giatsitsishvili@yahoo.com

## ბანათლება

1975-1980 – საქართველოს კოლმეტიკური ინსტიტუტი, არქიტექტურის ფაკულტეტი, არქიტექტორი

## სამუშაო გამოცდილება

2005-2012 კულტურული მემკვიდრეობის რეაბილიტაციის სახელმწიფო პროგრამა, არქიტექტორი

1996-2004 საქართველოს კებლთა დაცვის სამმართველო. ხუროთმოძღვრული მემკვიდრეობის რესტავრაციის ცენტრი. წამყვანი არქიტექტორ-რესტავრატორი.

1991-1996 საქართველოს კებლთა დაცვის სამმართველოს სამეცნიერო კვლევითი ინსტიტუტი „სამრესტავრაცია“. არქიტექტორ-რესტავრატორი.

1983-1991 საქართველოს კებლთა დაცვის სამმართველოს სამეცნიერო-საწარმოო ბაერთიანება. არქიტექტორ-რესტავრატორი.

## ხუროთმოძღვრული ძეგლების კონსერვაცია-რესტავრაციის საავტორო პროექტები:

ციხისძირი. ციხე „პეტრა“ რეაბილიტაციის პროექტი

თბილისი. კალაუზნის რეაბილიტაცია: საადის ძ. №7. ბოგის ძ. № 13. ბეთლემის ძ. № 2/6. ჩახრუხაძის ძ. №15.

თბილისი. აღმაშენებლის გამზირის რეაბილიტაცია. აღმაშ. №110, შენობის რესტავრაციის პროექტი, აღმაშ. №136, შენობის რესტავრაცია-რემონტის პროექტი

თბილისი, სოლოლაკი. ლ. ასათიანის და ბალაქტიონის ქუჩების რეაბილიტაციის პროექტი.

თბილისი. აღმაშენებლის გამზირი №103. ყოფილი სასტუმრო „ევროპა“.

თბილისი. რუსთაველის პროსპექტი №№24,26,28. შენობების ფასადების რესტავრაციის პროექტი.

თბილისი ლესელიძის ქუჩა №36. ძარვასლა. (XIX ს.)

თბილისი, თავისუფლების მოედანზე 1992წ. სამოქალაქო ომის დროს დაზიანებული შენობების რესტავრაციის პროექტი.

გელათის სამონასტრო კომპლექსის რეაბილიტაციის პროექტი. კონსერვაციის პროექტის ავტორი: სამხრეთის (დავითის) და აღმოსავლეთის კარიბჭეები, ჩრდილოეთის სენაკები.

TACIS-ის პროგრამით მიმდინარე საერთაშორისო პროექტი „წითელი ხიდი“. კველი ხიდი (XVIII ს.)

ხაშურის რაიონი, ხცისის წმ. იოანე ნათლისმცემლის ტაძარი (XII ს.)

თგობის ციხე. წმ. მარინეს სახ. გუმბათიანი ტაძარი. (XIV ს.)

ნინოწმინდის რაიონი, ე.წ. ყაუჩის ხიდი მდ. თაგარავანზე (XVI-XVII სს.)

„დავითგარეჯა“. სამონასტრო კომპლექსები ლავრა და უღაბნო.



ახალქალაქის რაიონი სოფ. კუმურდო. გუმბათიანი ტაძარი. (Xს.)

ზარზმის წყარო (X-XI სს.)

ახალციხის „რაბათის“ ციხე-კომპლექსი (შუასაუკუნეები)

ასპინძის რაიონი, ვანის ძვანები (ბანვითარებული შუასაუკუნეები)

თელავი. „ბატონის ციხე“ ე.წ. არჩილის კოშკი. (XVIIIს.)

ბოლნისის რაიონი, ეკლესია „აკვნება“ (VIს.)

საშარის სამონასტრო კომპლექსი. (შუასაუკუნეები)

ახალქალაქი, ნაქალაქარი. ციხაღელი. (ბანვითარებული შუასაუკუნეები)

თეთრიწყაროს რაიონი, პირღებულის სამონასტრო კომპლექსი (ბანვითარებული შუასაუკუნეები)

მცხეთის რაიონი, ნიჩვისის „ციციშვილების ციხე-კომპლექსი“ (გვიანი შუასაუკუნეები)

მცხეთის რაიონი, ნიჩვისის „წმ. ნიკოლოზის“ სახ. გუმბათიანი ტაძარი. (XVII ს.)

ქარელის რაიონი, სამწვერისის „ციციშვილების ციხე“. (ბანვითარებული შუასაუკუნეები)

.გორის რაიონი, „გორიჯვარის“ კომპლექსი. (გვიანი შუასაუკუნეები)

ახმეტის რაიონი, ხოლაშენის ციხე-ღარბაზი. (XVII ს.)

გუხრანი, ივანე გუხრანბატონის სასახლე (XIXს.) წინასაარქიტექტო საგუშაოები

ენციკლოპედიური გამოცემა „საქართველოს ისტორიისა და კულტურის ძეგლთა აღწერილობა“. (კახეთის რეგიონი)

**საკვტორო პროექტები თანამედროვე არქიტექტურაში:**

ქ. გორი. ისტორიული ცენტრის რეაბილიტაციის პროგრამა. წვეთელის ბარსევიანიშვილის, ჯუღაშვილის ქუჩების ბანაშენიანების არქიტექტურული პროექტი

ქ. წყალტუბო. რეაბილიტაციის პროგრამა. რკინიგზის სადგურის, მუსიკალური სკოლის, სამედიცინო ცენტრის რეაბილიტაცია-რემონტრუშტის არქიტექტურული პროექტი

ქ. ყვარელი. რეაბილიტაციის პროგრამა. ჯავჭავაძის ქუჩის ბანაშენიანების არქიტექტურული პროექტი

დაბა გუდაური. შენობების რემონტრუშტის პროექტი

თბილისი, ავლაბარი, ნიორაძის ქუჩა, ინდივიდუალური საცხოვრებელი სახლის არქიტექტურული პროექტი.

თბილისი. მიქატაძის ქუჩა. ინდივიდუალური საცხოვრებელი სახლის რემონტრუშტის არქიტექტურული პროექტი.

თბილისი, „ივალთოს ბორა“, საეკლესიო და კულტურულ-საგანმანათლებლო ცენტრის არქიტექტურული პროექტი.

**კომპიუტერული უნარ-ჩვევები**

ArchiCAD.

**პერსონალური და საკონტაქტო მონაცემები:**

**გვარი და სახელი:** ნიკოლოზ სულხანიშვილი  
**დაბადების თარიღი :** 12.06.1986  
**დაბადების ადგილი:** ქ. თბილისი

**მისამართი:** ქ. თბილისი, ჭავჭავაძის გამზ. N-11  
**ტელეფონი:** 2 25 17 66  
**მობილური:** 595 74 12 15  
**ელ. ფოსტა:** [lettersender@hotmail.com](mailto:lettersender@hotmail.com)

**განათლება:**

2008წ-2010წ	თბილისის სახელმწიფო სამხატვრო აკადემია. არქიტექტურის ფაკულტეტი.	მაგისტრი
2003წ-2007წ	საქართველოს ტექნიკური უნივერსიტეტი. არქიტექტურის, ურბანისტიკის და დიზაინის ფაკულტეტი	ბაკალავრი
2001წ-2002წ	საქართველოს ტექნიკური უნივერსიტეტის არქიტექტურის ფაკულტეტთან არსებული „ნატიფი ხელოვნების“ კოლეჯი	მოსწავლე-აბიტურიენტი
1992წ-2001წ	ქ.თბილისის 55-ე საშუალო სკოლა	მოსწავლე

**სამუშაო გამოცდილება:**

2012 - დღემდე	შ.პ.ს „Z&S association“	არქიტექტორი	ქ.თბილისი
2008 - დღემდე	შ.პ.ს „არქმასტერი“	არქიტექტორი	ქ.თბილისი
2010წ - 2011წ	შ.პ.ს. „სილქნეტი“	ინჟინერ - არქიტექტორი	ქ.თბილისი
2007წ - 2008წ	შ.პ.ს. „ნოემა+“	არქიტექტორ - რესტავრატორი	ქ.თბილისი
2007წ	ასოციაცია „საზოგადოებრივი სივრცის დაგეგმარების და განვითარების ცენტრი“.	არქიტექტორ - რესტავრატორი	ქ. თბილისი

**კომპიუტერული პროგრამები:**

Microsoft Word	Adobe Photoshop	Autodesk AutoCAD
Microsoft Excel	Corel Draw	Autodesk 3ds Max
Microsoft Visio	ArchiCAD	SketchUp

**უცხო ენები:**

ქართული	მშობლიური
რუსული	სრულყოფილად
ინგლისური	სრულყოფილად

პროფესიული გამოცდილება

1	ქ. თბილისში ლ. ასათიანის და გ. ტაბიძის ქუჩებზე მდებარე სახლების ფასადების აღდგენა-რესტავრაციისა და გამაგრების სამუშაოების პროექტი.	2007წ.
2	ქ. თბილისში მ. კოსტავას ქუჩაზე მდებარე პასაჟის აღდგენითი სამუშაოების პროექტი.	2008წ.
3	ქ. თბილისში, გლდანის რ-ნ, მეტრო ახმეტელის მიმდებარედ, ბიზნეს ცენტრი მარიამი -ს შენობაში, ნაციონალური კერძების რესტორანის ინტერიერის პროექტი.	2009წ.
4	ქ. თბილისში ოპტიკურბოჭკოვანი ქსელის საინჟინრო პროექტირება და ქსელის მოწყობის სქემების შედგენა.	2010წ.
5	ზუგდიდის რ-ნ, სოფ. ანაკლიაში პატრიოტთა ბანაკი -300 მოზარდისთვის.	2010წ.
6	ქ. თბილისში, გულუას ქუჩაზე, შ.პ.ს. "რისკ ჯორჯია"-ს ოფისის შენობის რეკონსტრუქციის პროექტი.	2010წ.
7	მცხეთის რაიონში, სოფ. საგურამოში, ინდივიდუალური საცხოვრებელი სახლის პროექტი.	2010წ.
8	ზუგდიდის რ-ნ, სოფ. ანაკლიაში პატრიოტთა ბანაკის ტრენინგ ცენტრის, აკვაპარკის და ბავშვთა სათამაშო ატრაქციონების პროექტი.	2011წ.
9	საქართველოს სახელმწიფო დაცვის სპეც. სამსახურის ობიექტების სარეკონსტრუქციო სამუშაოების პროექტი.	2011წ.
10	ახალციხის რაიონში, რაბათის ციხის რეკონსტრუქციული სამუშაოები.	2011წ.
11	ქ. ზუგდიდში, დადიანების მუზეუმის საგანძურის ექსპოზიციის პროექტი.	2011წ.
12	დაბა გუდაურში, მრავალბინიანი საცხოვრებელი სახლის პროექტი.	2011წ.
13	ქ. გორში ი. ჯუღაშვილის, და ა. წერეთლის ქუჩებზე მდებარე სახლების აღდგენა-რესტავრაციისა და გამაგრების სამუშაოების პროექტი.	2011წ- -2012წ.

14	ქ. წყალტუბოს რეაბილიტაციის პროგრამა, რკინიგზის სადგურის პროექტი.	2012წ.
15	ქ. ყვარელში, რეაბილიტაციის პროგრამა.	2012წ.
16	დაბა გუდაურში საცხოვრებელი სახლების რეაბილიტაციის პროგრამა.	2012წ.
17	ქ. ბათუმში, ხელოვნების მუზეუმის განათების საპროექტო სქემის პროექტი.	2012წ.
18	ქ. ბათუმში, არქეოლოგიის მუზეუმის რეაბილიტაციის პროექტი.	2013წ.

## სოფიო ჭანიშვილი

1988.17.01.

თბილისი, დიდმის მასივი 5 კვარტალი, 9 კორპუსი, ბინა 85,

ტელეფონი: 593 75 88 75

ელექტრო ფოსტა: [sofo\\_chanishvili@yahoo.com](mailto:sofo_chanishvili@yahoo.com)

### განათლება

2007-2010 წელი – საქართველოს უნივერსიტეტი. ეკონომიკის, ბიზნესის და მართვის ფაკულტეტი, ადამიანური რესურსების მართვის პიპლომირებული სპეცილისტი.

2010 – დღემდე – თბილისის სახელმწიფო სამხატვრო აკადემია, რესტავრაციის; ხელოვნების ისტორიის და თეორიის ფაკულტეტი, IV კურსის სტუდენტი.

### სახელოვნებათმცოდნეო კვლევები და კონფერენციები

- 2010 წელი – საქართველოს უნივერსიტეტი. პრეზენტაცია თემაზე: „ხეთური ცივილიზაცია“.
- 2010 წელი – საქართველოს უნივერსიტეტი. პრეზენტაცია თემაზე: „კულტურული ანტროპოლოგია“.
- 2012 წელი – თბილისის სახელმწიფო სამხატვრო აკადემია, კვლევა თემაზე: თბილისის არქიტექტურა; სახლი აბესაძის, ანტონ კათალიკოსისა და საიათნოვას კუთხეში“.
- 2013 წელი – თ.ს.უ პიტ რივერსის ხსოვნისადმი მიძღვნილი V საერთაშორისო კონფერენცია, კვლევა თემაზე: ქართული საქალაქო საცხოვრებელი სახლი ფორაქიშვილის დარბაზი.

კომპიუტერული უნარ-ჩვევები Word, Excel, PowerPoint, Photoshop

### ენები

- ქართული (მშობლიური)
- რუსული (თავისუფლად)
- ინგლისური (კარგად)
- ფრანგული (დაწყებითი დონე)

## საკვალიფიკაციო მონაცემი

სახელი, გვარი: **დარეჯან მღებრიშვილი**  
დაბადების თარიღი: 1955 წ. 26 აგვისტო  
დაბადების ადგილი: ქ. თბილისი  
მოქალაქეობა: საქართველოს მოქალაქე  
ოჯახური მდგომარეობა: დაუქორწინებული

სახლის მისამართი: ქ.თბილისი, დოლიძის ქუჩა 11 კორ. 5 ბინა 41.  
ტელეფონი: 2334045 მობ. 593512346

### ბანათლება:

1981-86წ.წ. საქ. პოლიტექნიკური ინსტიტუტი, სპეციალობა – ჰიდროგეოლოგია და საინჟინრო გეოლოგია

### პროფესიული გამომცდილება:

1986 წლიდან 1991 წლამდე - სს „საქქალაქმშენსახპროექტი“ - ინჟინერ-გეოლოგი,  
1991 წლიდან საქრესტავრაციაში ინჟინერ გეოლოგი,  
2000 წლიდან ვმონაწილეობკულტურული მემკვიდრეობის სააგენოს მიერ განხორციელებულ რესტავრაცია-რეაბილიტაციის პროექტებში (შესრულებული მაქვს ასზე მეტი პროექტი).

### მნიშვნელოვანი საპროექტო სამუშაოები:

- მამადავითის, დიდუბის, მარტვილის, ფოკის, ბოდბის, ნაბახტევის, ვაჩნაძიანის, გრემის, ნეკრესის და სხვა ეკლესია-მონასტრების კვლევა რესტავრაციის პროექტებისთვის
- თელავში ნადიკერის ბაღისა და ბატონის ციხის გალავნის რეაბილიტაციის პროექტები;
- მაჩაბლის, კარგარეთელის, გუდიაშვილის მოედნის და სხვა ქუჩებზე ჩატარებული საინჟინრო გეოლოგიური კვლევები ნაგებობების რეაბილიტაციის პროექტებისათვის.

ენების ცოდნა: ქართული (მშობლიური), რუსული (კარგად)

კომპიუტერის ცოდნა: AutoCad, Microsoft Office.

## CV

სახელი, გვარი	ზურაბ გაჩეჩილაძე
დაბადების თარიღი:	1940 წლის 19 მაისი
მოქალაქეობა:	საქართველოს მოქალაქე
ეროვნება:	ქართველი
ოჯახური მდგომარეობა:	დაოჯახებული
მისამართი:	ქ. თბილისი ნუცუბიძის ქუჩა №48 ბინა 17
მობილური:	899 25 13 45
E-mail:	ivertmsheni1@mail.ru
განათლება:	უმაღლესი
1962-67 წწ.	საქართველოს პოლიტექნიკური ინსტიტუტი
სპეციალობა:	კონსტრუქტორი, მშენებელ-რესტავრატორი
ენები:	
ქართული-მშობლიური	
რუსული-სრულყოფილად	
პროფესიული გამოცდილება:	

1978-წლიდან

მუშაობს ძეგლთა დაცვის  
სისტემაში.

1999-2002წწ.

შ.პ.ს. „ხუროთმოძღვრული მემკვიდრეობის  
რესტავრაციის ცენტრი“-ს მთავარი  
ინჟინერი.

2002-2007წწ.

შ.პ.ს. „ხუროთმოძღვრული მემკვიდრეობის  
რესტავრაციის ცენტრი“-ს დირექტორი.

2007 წლიდან

ს.ს.„სამშენებლო კომპანია „ივერთმშენში“  
მშენებელ-რესტავრატორი.

სამუშაო გამოცდილება:

მის მიერ შესრულებულია აღდგენა-რესტავრაციის სამუშაოები  
ისტორიისა და კულტურის შემდეგ ძეგლებზე: ვარძია, ზემო ვარძია,  
საფარა, ჭულე, ზარზმა, ბაგრატი, გელათი, ბოლნისის სიონი,  
წულრულაშენი, ფიტარეთი, ფოკა, ალავერი, ჯვარი,გ.ჩიტაიას  
სახელობის სახელმწიფო ეთნოგრაფიული მუზეუმის „სიღნაღური  
სახლი“, იუსტიციის სამინისტროს შენობის ფასადი, სამების ტაძრის  
ფასადის ნაწილი და სხვ.