

## განმარტებითი ბარათი

საპროექტო ტერიტორია: მდ. აბაშის კანიონი, მდებარეობს მარტვილის მუნიციპალიტეტის სოფელ გაჭედილის მიმდებარედ. ადგილი, სადაც განთავსდება დამთვალიერებელთა და ადმინისტრაციული ცენტრი და ინფრასტრუქტურული ობიექტები, მდებარეობს მდ. აბაშის მარცხენა სანაპიროზე, სოფელ ინჩხურის ტერიტორიაზე, ხოლო მარჯვენა ნაპირი უჭირავს სოფელ ლებაჩეს.

ტექნიკური დავალების შესაბამისად, ტერიტორიაზე საჭიროა მრავალი ობიექტის მოწყობა, კერძოდ: დამთვალიერებელთა ცენტრი-ადმინისტრაცია, გადასახედი ბაჟანი, ორი (დიდი და პატარა) ხიდი, ნავმისადგომი გასასეირნებელი ნაგებობების, მოსასვენებელი ადგილები, არსებული წისკვილის რეკონსტრუქცია, დადიანების ყოფილ საბანაოზე ჩასასვლელი ქვის კიბის აღდგენა და მასზე მოაჯირების მოწყობა, ბეწვის ხიდის აღდგენა, კანიონის ცალკეულ მონაკვეთებზე შეკიდული და კონსოლური ბილიკების მოწყობა მოაჯირებით, ნაგებობის შესანახი გადახურული სივრცე, შეზღუდული შესაძლებლობების მქონე პირთათვის ნავმისადგომამდე მისასვლელი ბილიკის მოწყობა სპეციალური მოაჯირებით, რთულ უბნებზე მოაჯირიანი ბილიკების მოწყობა, ლითონის ლოზე ტერიტორიის შემოსაღობად, მცირე არქიტექტურული ფორმები - მიმართულების მაჩვენებელი ისრები, საინფორმაციო დაფები და ა.შ.

ჩვენს მიერ შედგენილ იქნა ესკიზური პროექტი, რომლის დახვეწა, შემდგომ, გამარჯვების შემთხვევაში, შესაძლებელია და, ურთიერთშეთანხმებით, გათვალისწინებული იქნება სხვა სამუშაოებიც.

ცალკეული საპროექტო ობიექტების აღწერა:

### 1. დამთვალიერებელთა ცენტრი-ადმინისტრაცია:

ესკიზურ პროექტში გათვალისწინებულია საინფორმაციო-საგამოფენო დარბაზი, სადაც ცალკე გამოყოფილი იქნება ასევე ფართი სუვენირების მაღაზიისთვის. ამავე სივრცეში გათვალისწინებულია ადმინისტრაციის ფართი სამზარეულოს კუთხითა და სანკვანძით. სანკვანძები ასევე გათვალისწინებულია დამთვალიერებელთათვის და შეზღუდული შესაძლებლობების მქონე პირთათვის. შენობა ერთსართულიანია, ბრტყელი გადახურვით, სადაც მოეწყობა ღია ტერასა დამთვალიერებელთათვის. ტერასა ასევე მოეწყობა პირველ სართულზეც, დასასვენებელით.

### 2. გადასახედი ბაჟანი:

ჩვენი მოსაზრებით, მისი მოწყობა შესაძლებელია მარტვილი-გაჭედილის მთავარი გზის მიმდებარედ, არსებულ სასაფლაოსთან ახლოს მდებარე ბორცვზე.

### 3. ხიდები:

ტერიტორიაზე არის ორი ხიდი - ერთი, პატარა ხის ხიდი, რომელიც წინამდებარე ტერიტორიას აკავშირებს მდ. აბაშასთან, და მეორე ხიდი, რომელიც აკავშირებს სოფელ ლებაჩესთან, აგებულია სოფლის ადგილობრივი მოსახლეობის მიერ გასული საუკუნის 50-60-იან წლებში და საჭიროებს მთლიან რეკონსტრუქციას. ხიდი გადადის კანიონის თავზე.

### 4. პირსი (ნავმისადგომი) გასასეირნებელი ნაგებობების:

განთავსდება იმ ადგილზე, სადაც დღემდე ხდება ტურისტების ჩასხდომა ნაგებობაში. მიმდებარე ტერიტორიაზე განთავსდება ნაგებობის შესანახი სათავსი. რაც შეეხება გასასეირნებელი ნაგებობის ტიპს, უვლაზე მოსახერხებელია გასაბერი ნაგებობა.

### 5. წისკვილი:

ტერიტორიაზე არის ორი წისკვილი: ერთი, უვლაზე ძველი, რომელიც განთავსებულია დადიანების საბანაოს ტერიტორიაზე, და მეორე, რომელიც მდებარეობს დღეს არსებულ პატარა ხიდთან. როგორც ადგილობრივმა უხუცესმა გლეხმა აგვისხნა, ამ ორ წისკვილს შორის არსებობდა გვირაბი, რომლის მეშვეობითაც, ზედა წისკვილიდან გამომავალი წყალი უერთდებოდა ქვემოთ, დადიანების საბანაოსთან მდებარე წისკვილს. ამ ეტაპზე რამდენად შესაძლებელია ამ გვირაბის აღდგენა, ჩვენ დროის უკმარისობის გამო ვერ შევისწავლეთ.

ზემოთ არსებული ძველი წისკვილი შესაძლებელია აღვადგინოთ წყლის წისკვილად, ან პერსპექტივაში მასში მოეწყოს მცირე გენერატორი. შენობას ექნება ბრტყელი გადახურვა, რომელზეც მოეწყობა ღია ტერასა ჩანჩქერზე გადასახედით და ქარის წისკვილის დეკორატიული ბუტაფორიით, რაც დამატებით მიზიდველობას შესძენს ობიექტს ტურისტებისთვის.



"LIVE DESIGN"



6. ქვის ძველი კიბე, რომელიც ჩადის ე.წ. დადიანების საბანაოზე, აღდგენილი იქნება იმავე ქვით და მოეწეობა ლითონის მოაჯირები.

7. ბეწვის ხიდი:

ტერიტორიაზე არსებობდა ბეწვის ხიდი, რომელიც სოფ. ლებაჩეს მოსახლეობას აკავშირებდა ძველ წისქვილთან. ხიდი დღეს თითქმის ამორტივებულია, თუმცა ვფიქრობთ, რომ შესაძლებელია მისი აღდგენა ძველი სახით. კონსტრუქცია ლითონის ბაგირებით და ხის იატაკით.

8. კონსოლური და შეკიდული ბილიკები კანიონის ცალკეულ უბნებზე:

აღნიშნული ბილიკები მოეწეობა მეტალის და ხის კომბინირებული კონსტრუქციით. ზუსტი განლაგების ადგილები და მანძილები დადგინდება პროექტირების პროცესში.

P.S. განმარტებით ბარათზე მუშაობის პროცესში, 3 ივნისს, მოხდა მდინარე აბაშის მოულოდნელი ადიდება, რამაც გამოიწვია დამთვალეიერებელთა არაორგანიზებული ჯგუფების მოხვედრა სახიფათო ზონაში. მომავალში, მსგავსი ინციდენტების თავიდან აცილების მიზნით, აღნიშნული შემთხვევა გათვალისწინებული იქნება პროექტირების პროცესში.



"LIVE DESIGN"



სავარაუდო ხარჯთაღრიცხვა

№	სამუშაოთა დასახელება	განზ. ერთ.	რაოდენობა	ერთეულის ფასი	სულ ჯამი ლარებში
1	2	3	4	5	6
1	ვიზიტორტა ცენტრი-ადმინისტრაცია	მ <sup>2</sup>	120,00	600,00	72000,00
2	გადახურული ბაქანი (მეტალის კონსტრუქცია, დამუშავება ბუნებრივი ქანგვის პროცესით)	მ <sup>2</sup>	20,00	450,00	9000,00
3	ხიდი (მეტალის კონსტრუქცია, დამუშავება ბუნებრივი ქანგვის პროცესით) სიგრძე 6 მეტრი განი 3 მეტრი	ც	1,00	10000,00	10000,00
4	ხიდი (მეტალის კონსტრუქცია, დამუშავება ბუნებრივი ქანგვის პროცესით) სიგრძე 14მეტრი განი 6 მეტრი	ც	1,00	42000,00	42000,00
6	სოფელთან დამაკავშირებელი „ბეწვის ხიდი“ ლითონის კონსტრუქცია სიგრძე 14 მტ. განი 1 მტ.	ც	1,00	8000,00	8000,00
5	პირსი (ნავმისადგომი) სასასეინრებელი ნავმისადგომისათვის. ეტალის და ხის კომბინირებული კონსტრუქცია	მ <sup>2</sup>	15,00	300,00	4500,00
6	ნაგების შესანახი გადახურული სივრცე	მ <sup>2</sup>	15,00	250,00	3750,00
7	გადახურული მოსაცდელი სკამებით	მ <sup>2</sup>	15,00	300,00	4500,00
3	არსებული წისქვილის რეკონსტრუქცია	მ <sup>2</sup>	15,00	550,00	8250,00
8	ავტოსადგომი	მ <sup>2</sup>	900,00	50,00	45000,00
8	მისასვლელი გზა	მ <sup>2</sup>	3000,00	50,00	150000,00
8	ღობე ქვის და მეტალის შერქმით სიმაღლე 1,8 მტ	გრძ/მ	1,00	150,00	150,00
2	საფეხმავლო კიბე-ბილიკები მოაჯირით (მეტალის კონსტრუქცია, დამუშავება ბუნებრივი ქანგვის პროცესით)	გრძ/მ	1,00	145,00	145,00
4	არსებული ძველი ქვის კიბის რესტავრაცია მეტალის მოაჯირით	გრძ/მ	1,00	145,00	145,00



5	კანიონში კლდის გარკვეულ მონაკვეთზე კონსოლური ან შეკიდული ბილიკი (მეტაღის და ხის კომბინირებული კონსტრუქცია, დამუშავება ბუნებრივი ქანგვის პროცესით)	გრძ/მ	1,00	350,00	350,00
7	ნავმისადგომამდე მისასვლელი გზის მთელ მონაკვეთზე შეზღუდული შესაძლებლობების მქონე პირთათვის მოძრაობის ბილიკის მოწყობა	გრძ/მ	1,00	350,00	350,00



ვიზიტორთა ცენტრი  
სართულის გეგმა  
მ 1:100

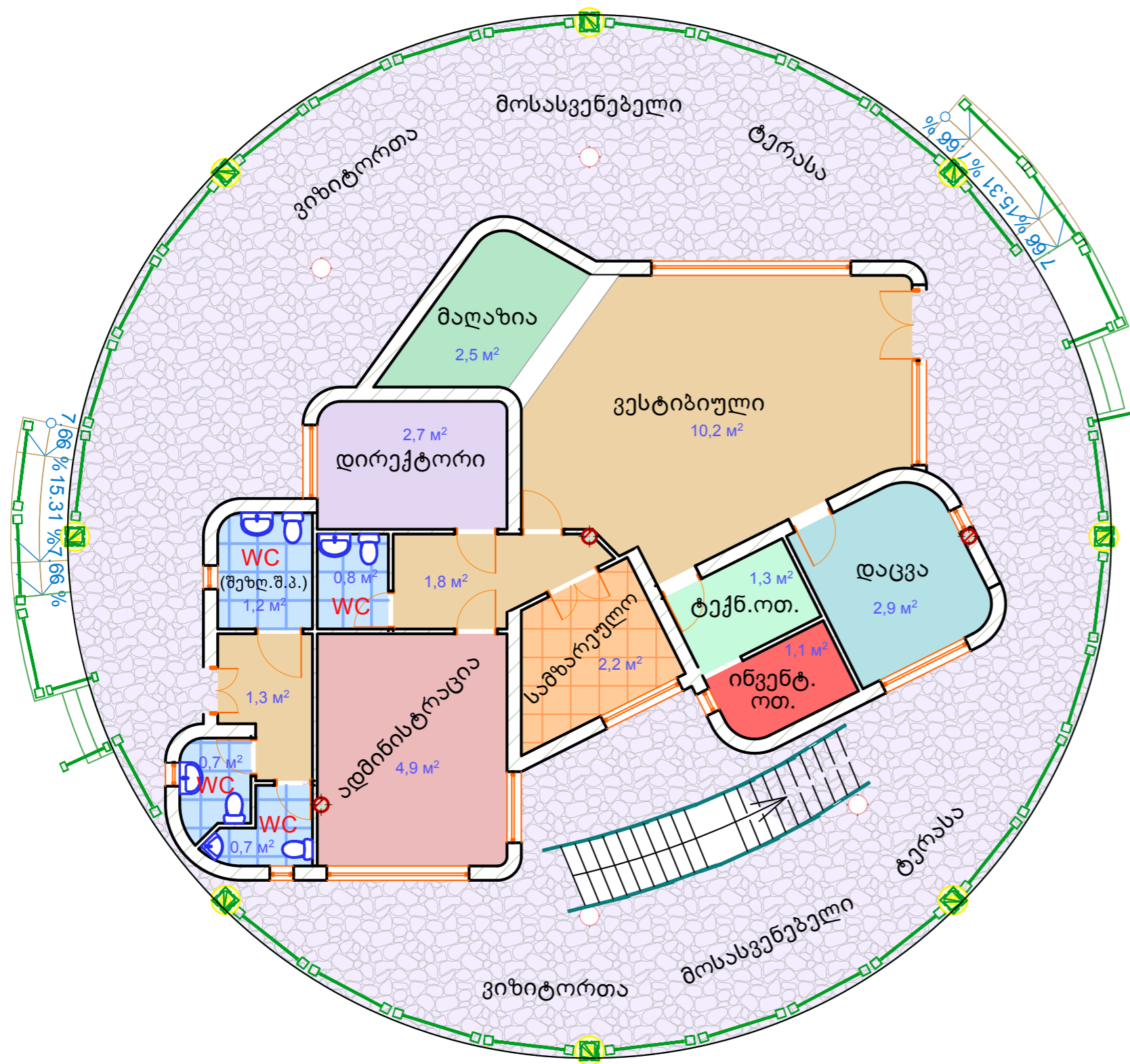

ტერასის გეგმა  
მ 1:200

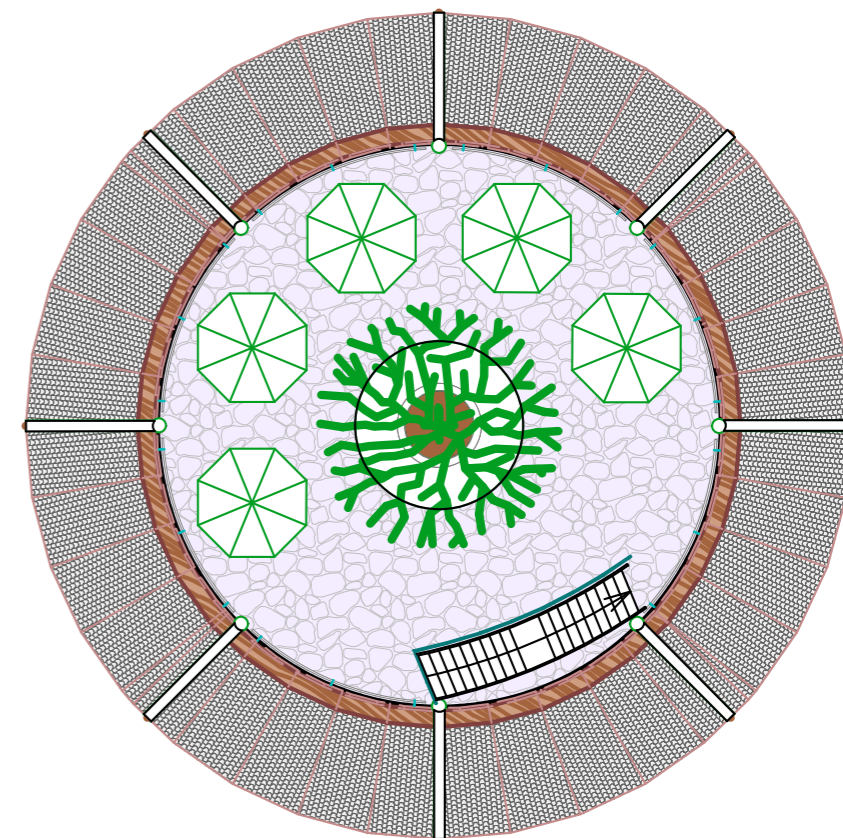

# ვიზიტორთა ცენტრი-ადმინისტრაცია



"LIVE DESIGN"

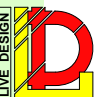

წისქვილი

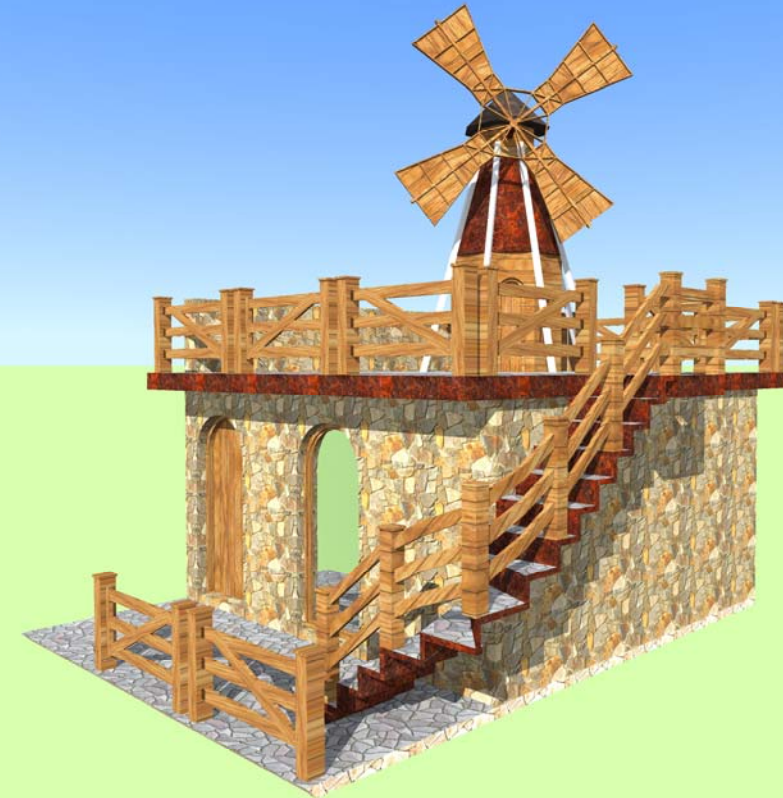
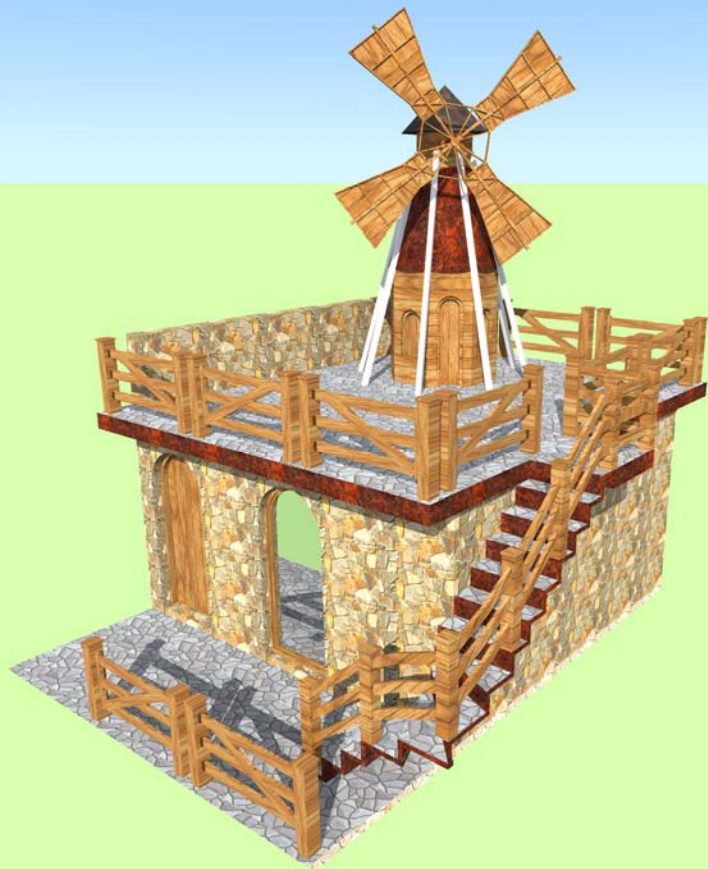

ნავების შესანახი



პირსი

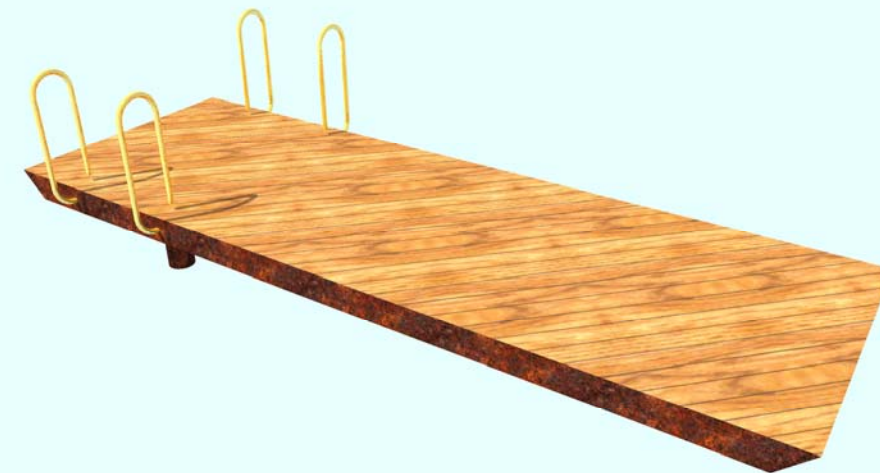

მოსაცდელი სკამი

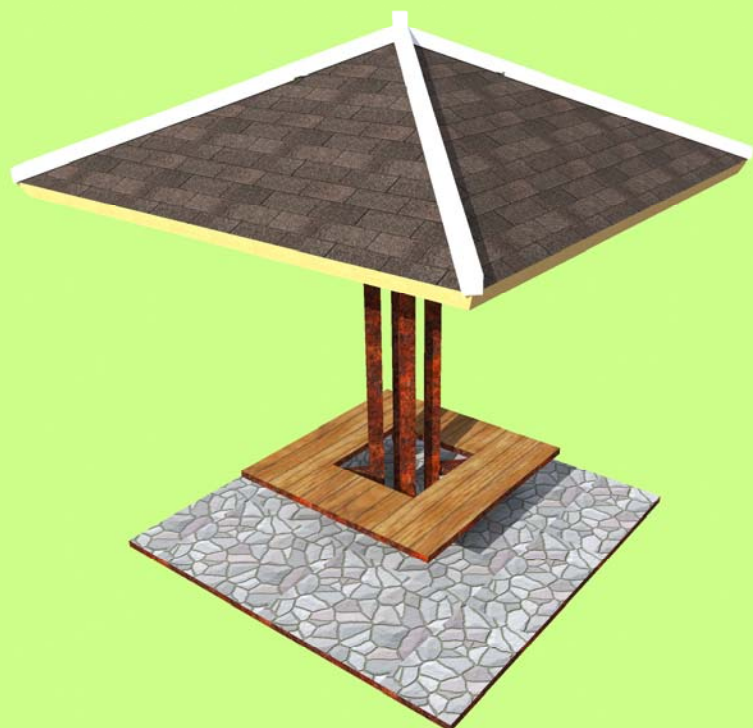

დიდი ხიდი

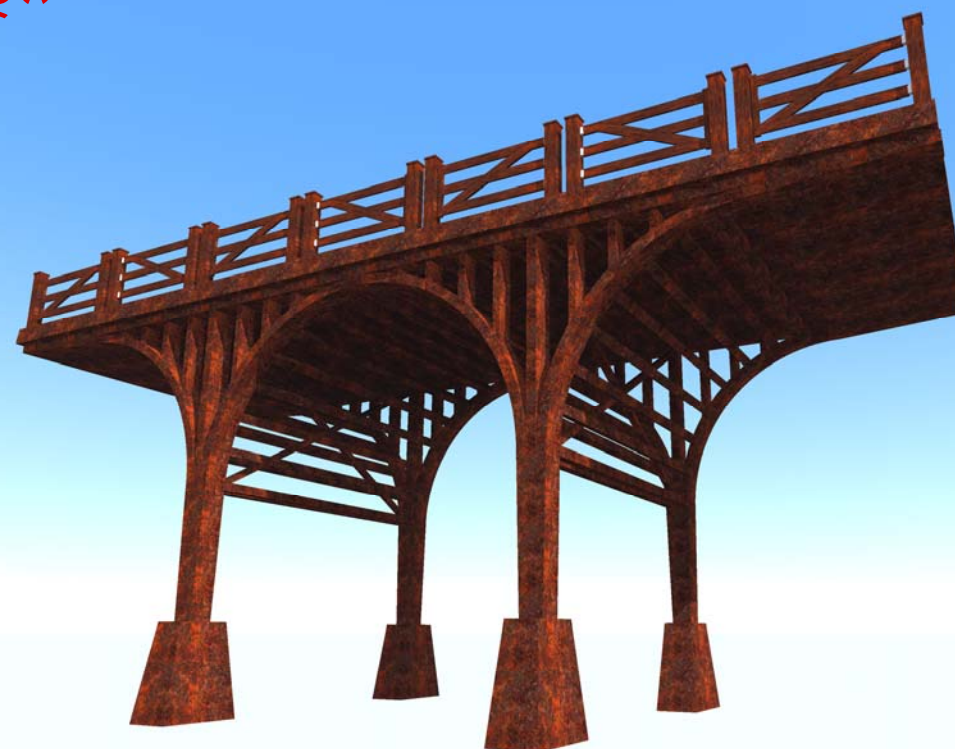



ბეწვის ხიდი

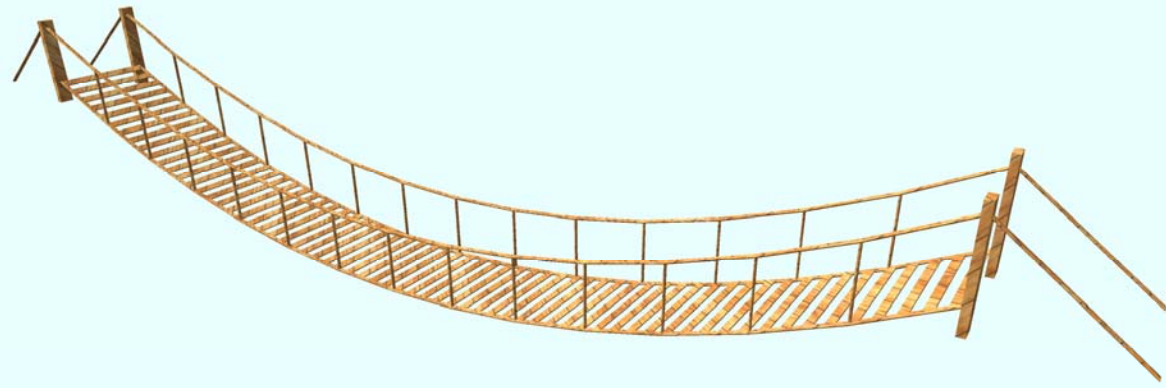

პატარა ხიდი



დადიანების კიბე

რთულ მონაკვეთებზე  
სასეირნო ბილიკი

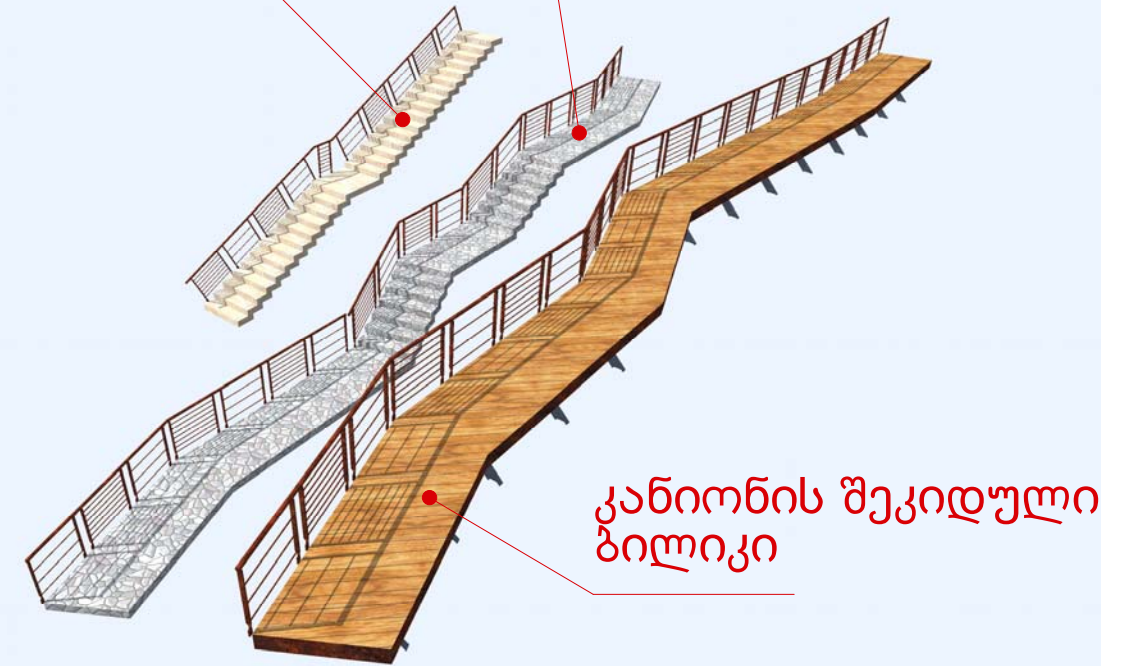

კანიონის უეკიდულო  
ბილიკი

პირსთან მისასვლელი შუბლ. შესაძლებლობების  
მქონე პირთათვის



კანიონზე გადასახედი

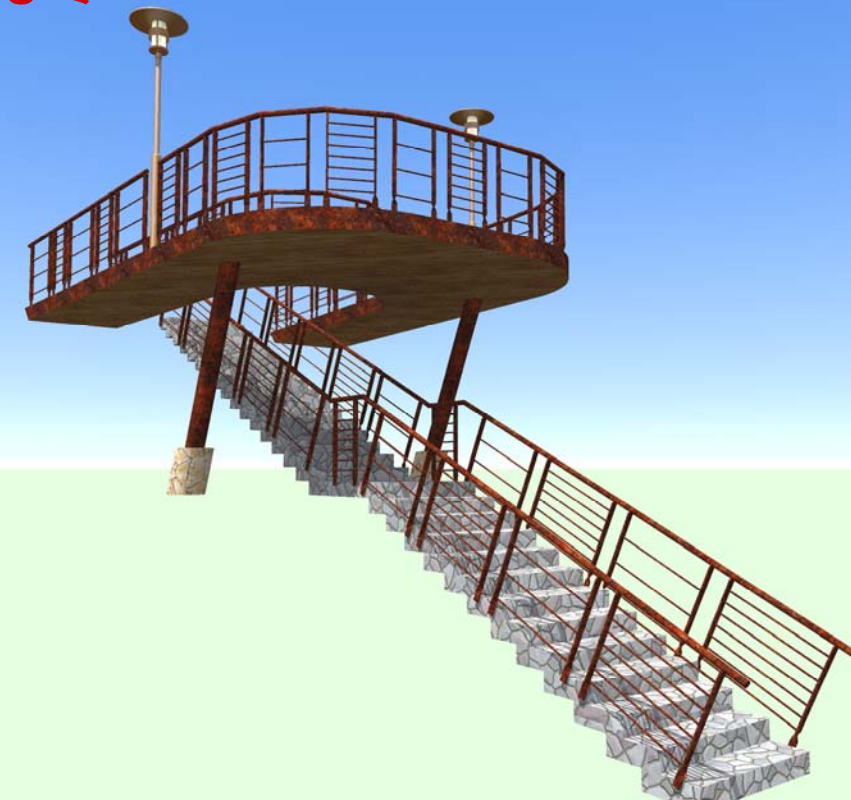

"LIVE DESIGN"



# მიმართულების მაჩვენებელი



# ღობე

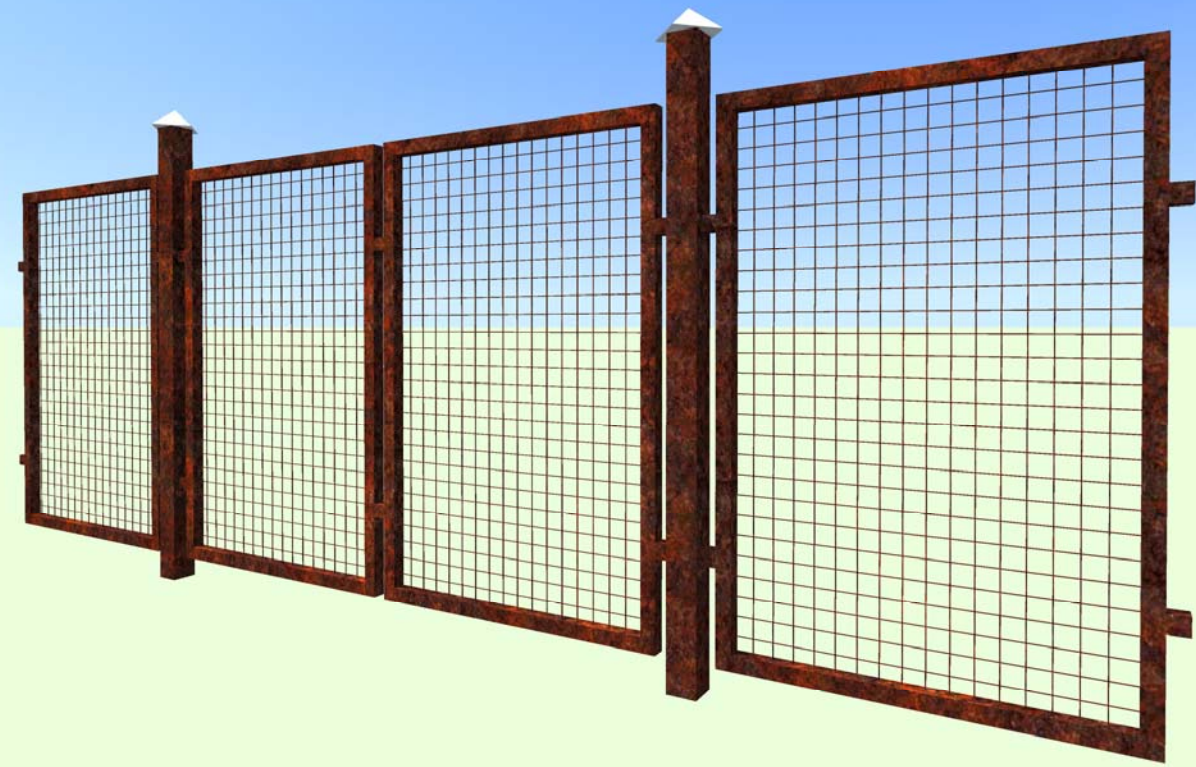

# საინფორმაციო დაფა

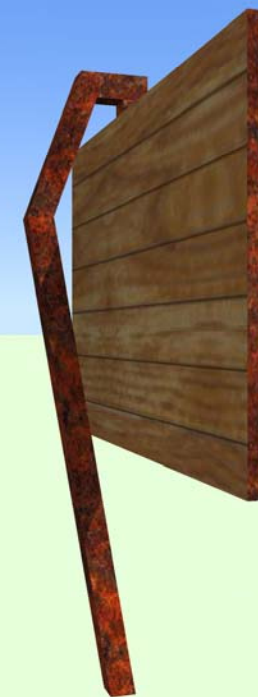

"LIVE DESIGN"





ნავების შესანახი  
სივრცე

მოსასვენებელი ადგილი

შეკიდული  
ბილიკი

ვიზიტორთა ცენტრი

შუაგაზის კანონი

დადიანების კიბე

პირსი

გადასახედი  
ბაქანი

ბეწვის ხიდი

პატარა  
ხიდი

წისკვილი

დიდი ხიდი

მარბვილი

# ხედი საავტომობილო გზიდან



წისქვილი და ვიზიტორთა ცენტრი



პირსზე ჩასახვევლი



შეკიდული ბილიკი



ბეწვის ხიდი



დადიანების კიბე



"LIVE DESIGN"

