

საზოგადოებრივი ცენტრი (სოფლის სახლი)

უსაიზური პროექტი



დირექტორი:

[Handwritten signature]

/ბ.კალანდიაძე/

მთ. არქიტექტორი



/ბ.ჭუმბურიძე/





თბილისი 2013

განმარტებითი ბარათი - პროექტის დახასიათება

საპროექტო ობიექტი წარმოადგენს საზოგადოებრივი ცენტრის ტიპურ შენობას, რომლისთვისაც კონკრეტული მიწის ნაკვეთი ჯერ არ არის გამოყოფილი.

შენობა სივრცულად შედგება ორი მოცულობისაგან, რომელიც გეგმარებაში გაერთიანებულია, მაგრამ ამავდროულად იძლევა საშუალებას საჭიროების შემთხვევაში მათი დამოუკიდებლად ფუნქციონირებისათვის. ერთ ბლოკში განთავსებულია ძირითადი დარბაზი, საკონსულტაციო, სკაიპის ოთახი და რწმუნებულის ოთახი, ხოლო მეორე ბლოკშია დიდი საკონფერენციო დარბაზი, რომელსაც გააჩნია დამოუკიდებელი შესასვლელი და საჭიროების შემთხვევაში გაიმიჯნება ძირითადი დარბაზისაგან ტრანსფორმირებადი ტიხრით.

კონსტრუქციულად შენობა გადაწყვეტილია რკინაბეტონის კარკასში. ერთ ბლოკს გააჩნია ბრტყელი გადახურვა, მეორეს ქანობიანი. მოსაპირკეთებლად გამოიყენება მაღალი ხარისხის თუნუქი (Rheinzink-ის წარმოების ან სხვა შესაბამისი ხარისხის) და მის კონტრასტულად - მაღალი წნევით ორმხრივად პოლიურითანის ფენით დაფარული საფასადე პანელები ხის ფაქტურით. ვიტრაჟები ალუმინის ანოდიზირებული საფასადე პროფილები.

A-3	საზოგადოებრივი ცენტრი (სოფლის სახლი)	დირექტორი:  მთ. არქიტექტორი: 	 
-----	---	--	--

I სართულის გეგმა

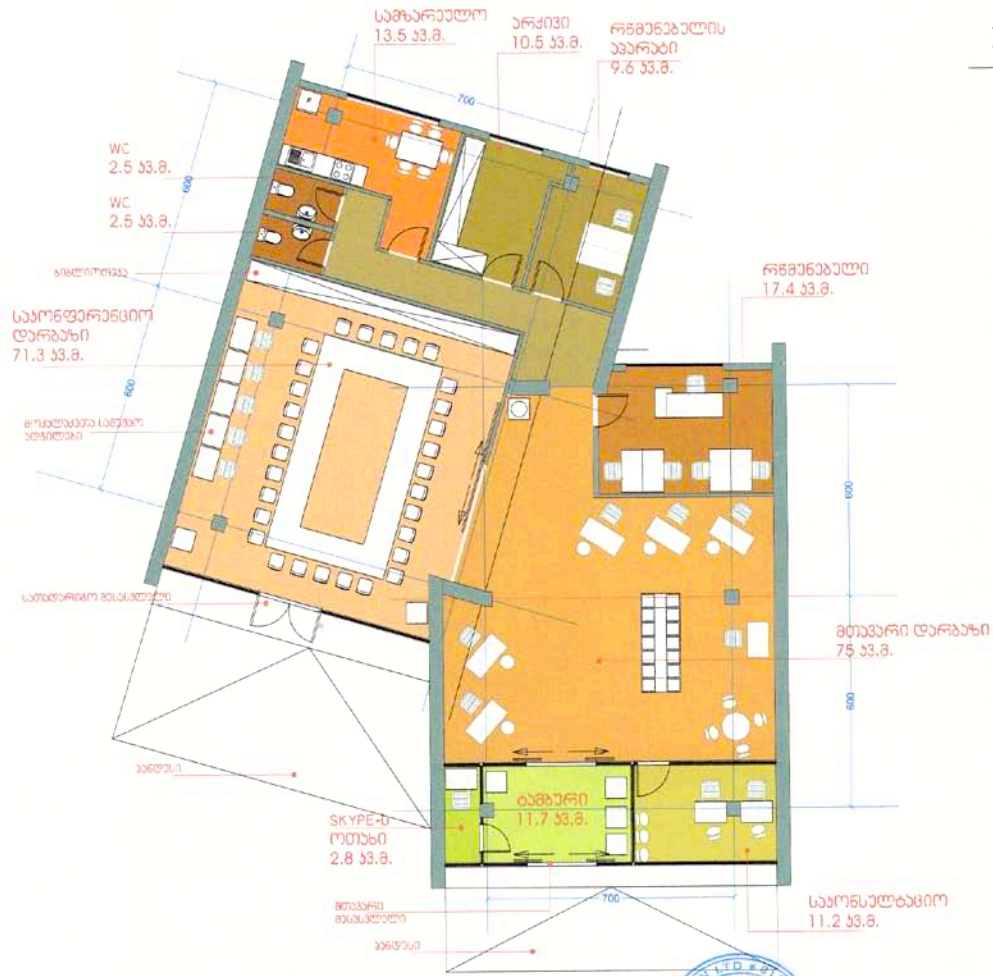



A-3 საზოგადოებრივი ცენტრი (სოფლის სახლი)

დირექტორი: *[Signature]*
 გთ. არქიტექტორი: *[Signature]*

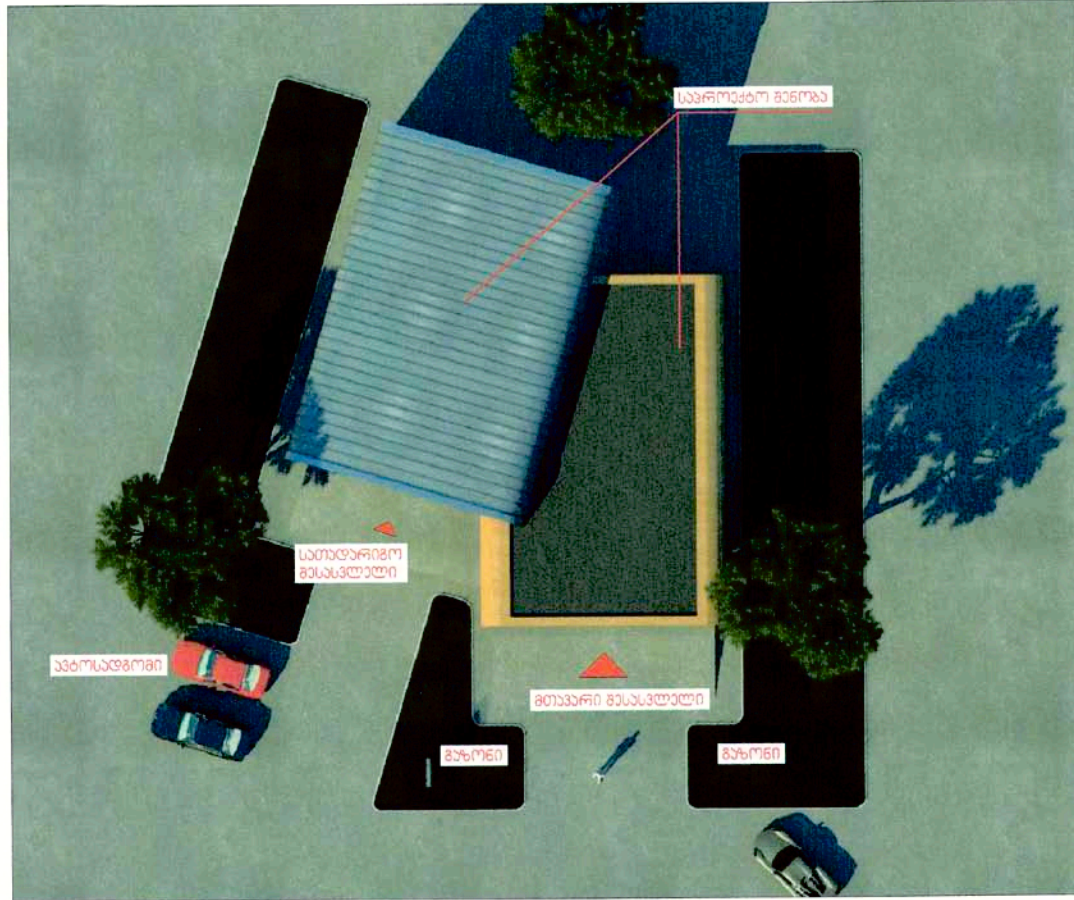

ტერიტორიის
კეთილმოწყობის
გეგმა



A-3	საზოგადოებრივი ცენტრი (სოფლის სახლი)	დირექტორი: <i>[Signature]</i> მთ. არქიტექტორი: <i>[Signature]</i>	/გ.კალანდარიძე/ /გ.წამბერიძე/	
-----	---	--	----------------------------------	---



პირითადი გამოსაყენებელი მასალები

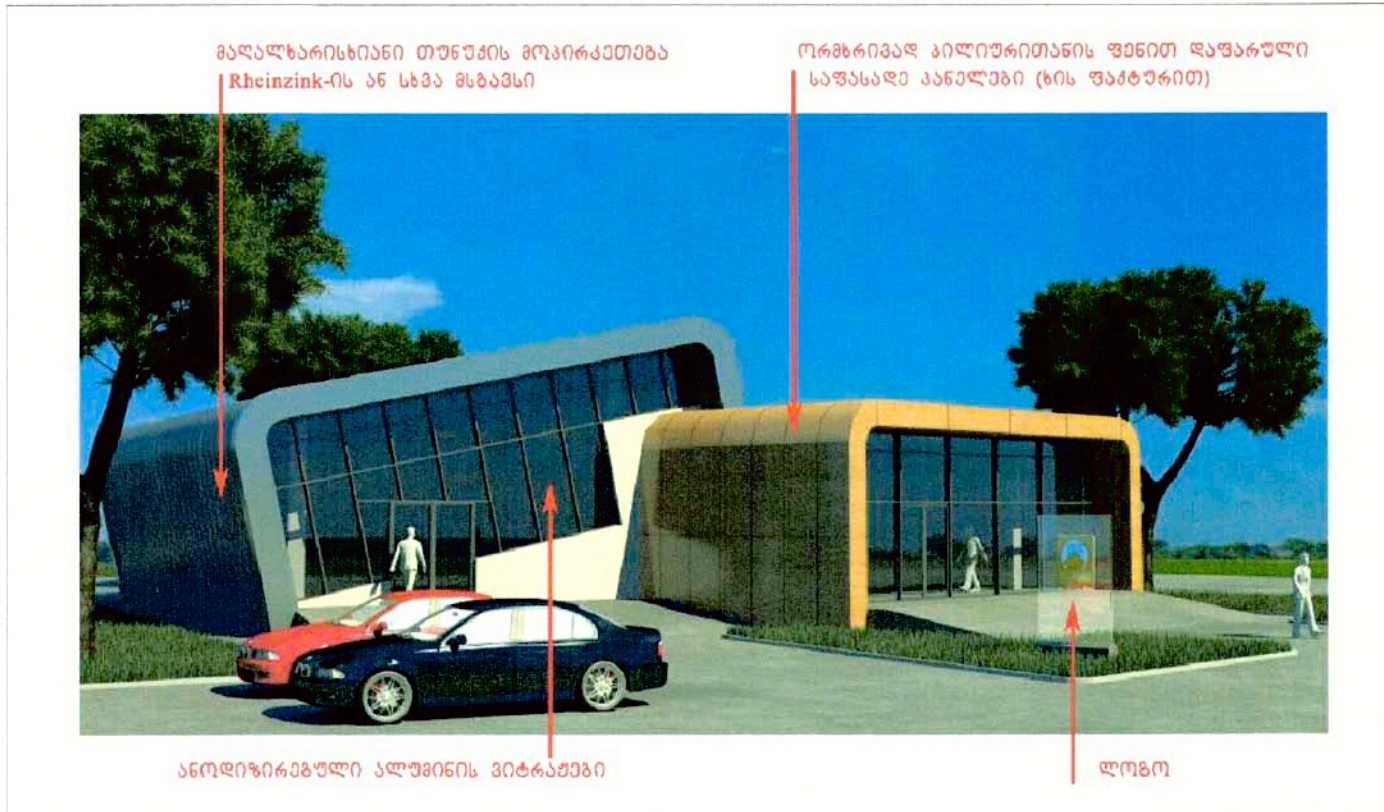

A-3

საზოგადოებრივი ცენტრი
(სოფლის სახლი)

დირექტორი:

მთ. არქიტექტორი:



კომპიუტერული ვიზუალიზაცია

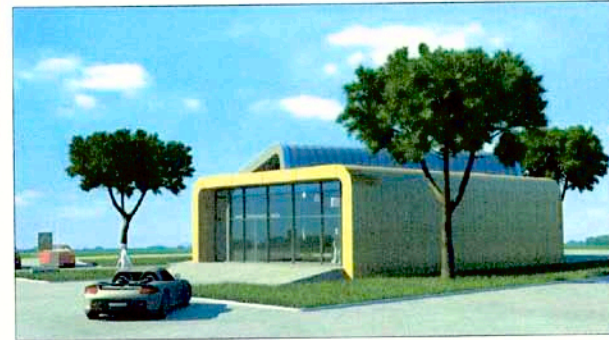

A-3

საზოგადოებრივი ცენტრი
(სოფლის სახლი)

დირექტორი:

გბ. კაპანაძე

გი. არქიტექტორი:

გ. ნაგებუნარი



შპს-საგებ

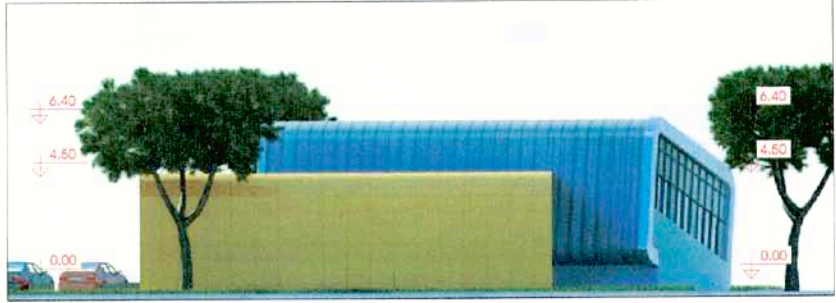

A-3
1:200

საზოგადოებრივი ცენტრი
(სოფლის სახლი)

დირექტორი: *[Signature]* ბაკალანაძე
მთ. არქიტექტორი: *[Signature]* ნაწიფაშვილი





TOP Design

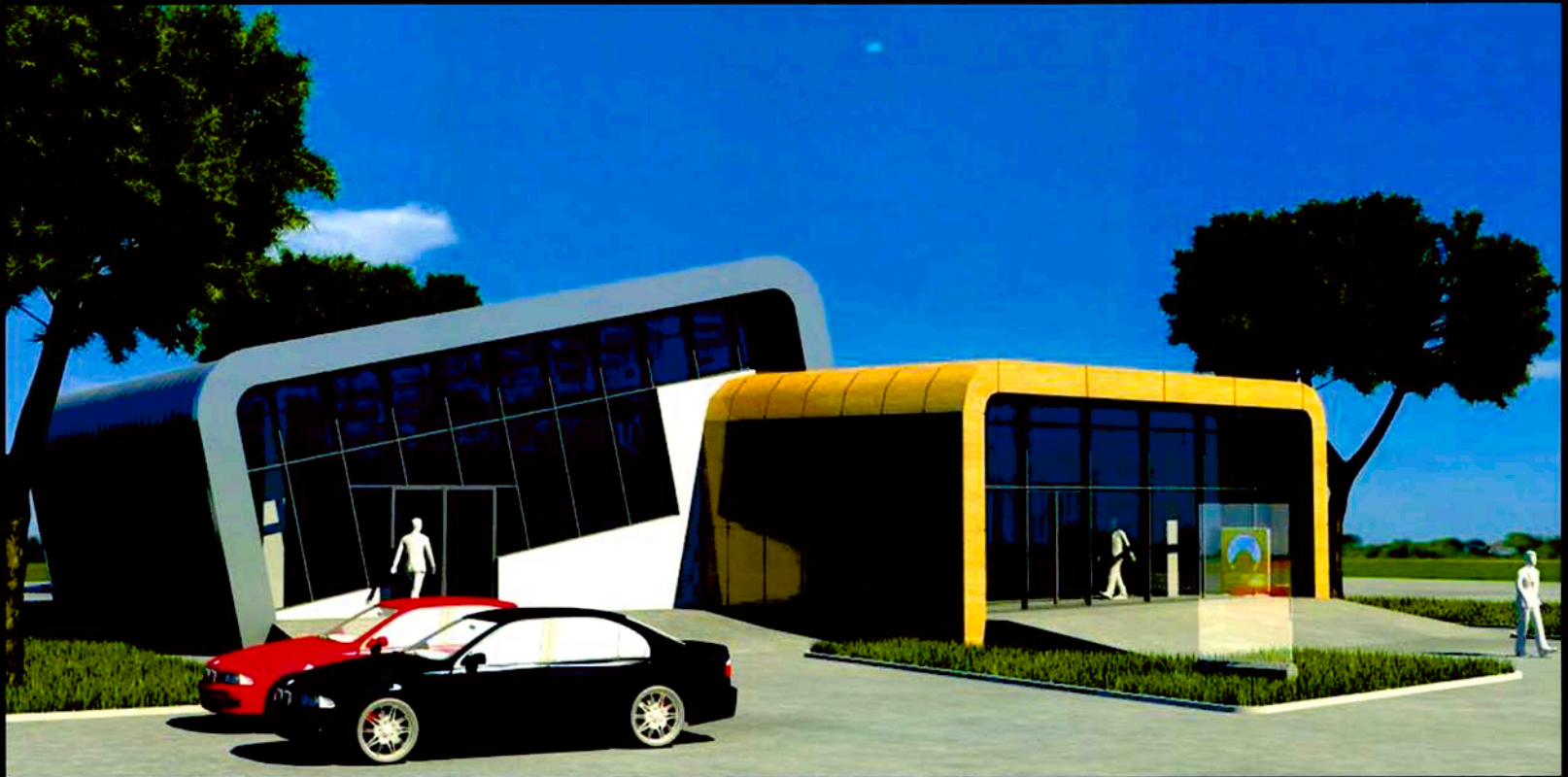

TOP Design



TOP Design