

პოლიციის
ადმინისტრაციული
უბნობა

გამსახურების განყოფილება №46



ესკიზური პროექტი

საგანმანათლებლო
კომპანია N1

2014 წ.

განმარტებითი ბარათი

ჩვენს მიერ წარმოდგენილი აღმინისტრაციული შენობის ესკიზური ვარიანტი დაკრძალულია კონსტრუქციის ყველა მოთხოვნის გათვალისწინებით. აგრეთვე რამდენიმე საკითხი იქნა ჩვენს მიერ კორექტირებული.

შენობის ფართი დაგეგმვაშია მისი ფუნქციონალურობის მიხედვით მკაცრ ფორმებში და განსხვავებულ, თავისებურ სტილში.

მოცემული შენობისთვის შეჩვენებულია მუქი და ღია ფერების კონტრასტი, მოცემული შენობის პროექტის მცირე ცვლილებით შესაძლებელია მისი განთავსება როგორც ქალაქის სხვა ნაწილში, ასევე რეგიონებში. კირითაღი სტილის შენარჩუნებით ის აღვიდად ცნობადი, გამორჩეული იქნება და არ იქნება ამოვარდნილი მიმდებარე განაშენიანებისგან.

შენობა დაკრძალულია შემდგომად: შენობის უკანა ნაწილში I სართულის სასურავზე არის ღია ტერასა მოსასვენებელი ფართობით. სადაც შესაძლებელია 200-250 ადამიანის ერთდროულად განთავსება. აღნიშნული გადაწყვეტილებით ეზოს ნაწილს ავანცილებთ ზედმეტ დატვირთვას, რაც საუშალებას გავაქვს ჩავატაროთ მიმდინარე სხვადასხვა ღონისძიებები და რჩება ფართი ავტოსადგომის მოსაწყობად.

შენობის კირითაღი ნაწილი დაკრძალულია კონსოლური სისტემით, როგორც გვაქვს საპირკვლის გაბარიტების შემცირების საუშალებას მისი კონსტრუქციული მდგრადობის შენარჩუნებით.

შასადის მოსაპირკეთებლად გამოყენებულია ძალიან ხარისხიანი მასალები, რაც უზრუნველყოფს შენობის იერსახის შენარჩუნებას ხანგრძლივი დროის განმავლობაში. დეტალური ინფორმაცია მოცემულია შასადების განულაზე.

შენობის ფართობი შეადგენს 1600 მ²

საორიენტაციო ხარჯთაღრიცხვა

კარკასი -556 800 ლარი დღგ-ს ჩათვლით

მოსაპირკეთებელი სამუშაოები -699 000 ლარი დღგ-ს ჩათვლით

საინჟინერო ნაწილი -835 200 ლარი დღგ-ს ჩათვლით

საკრძალო სამუშაოების ვადები, 50 სამუშაო დღე- 25 400 ლარი დღგ-ს ჩათვლით

ესკიზური პროექტი



2014 წ.

სიტუაციური გეგმა

ღია ტერასა მოსასვენებელი ნაწილი
200 კვ.მ

დამხმარე ტექნიკური სათავსო
დანადგარების მოსაწყობად

გამწვანება

ავტოსადგომი 30-40 ავტომობილზე



**პოლიციის
ადმინისტრაციული
შენიშვნა**

სარდაფის გეგმა მ.1:100



ნახაზი:	მასშტაბი:
	თარიღი:
	ფურცელი №

დამკვეთი:

მისამართი:
გამსახურების განყოფილება №46

შენიშვნა:

თანამდებობა	გვარი	ხელმოწერა
მთ. არქიტექტორი	ლ. ქარცხავა	<i>[Handwritten Signature]</i>
ავტორი	ლ. ქარცხავა	<i>[Handwritten Signature]</i>
დაამუშავა:	თ.წამალაშვილი	<i>[Handwritten Signature]</i>
შეამოწმა	ლ. ქარცხავა	<i>[Handwritten Signature]</i>

**პოლიციის
ადმინისტრაციული
შენიშვა**

I სართულის გეგმა 1:150



ნახაზი:	მასშტაბი:
	თარიღი:
	ფურცელი №

დამკვეთი:

მისამართი:
ბაგრატიონის გამზომი №46

შ. ენიშვნა:

თანამდებობა	გვარი	ხელმოწერა
მთ. არქიტექტორი	ლ. ქვარცხავა	<i>[Handwritten Signature]</i>
ავტორი	ლ. ქვარცხავა	<i>[Handwritten Signature]</i>
დაამუშავა:	თ.წამალაშვილი	<i>[Handwritten Signature]</i>
შეამოწმა	ლ. ქვარცხავა	<i>[Handwritten Signature]</i>

1 სართულის გეგმა 1:100

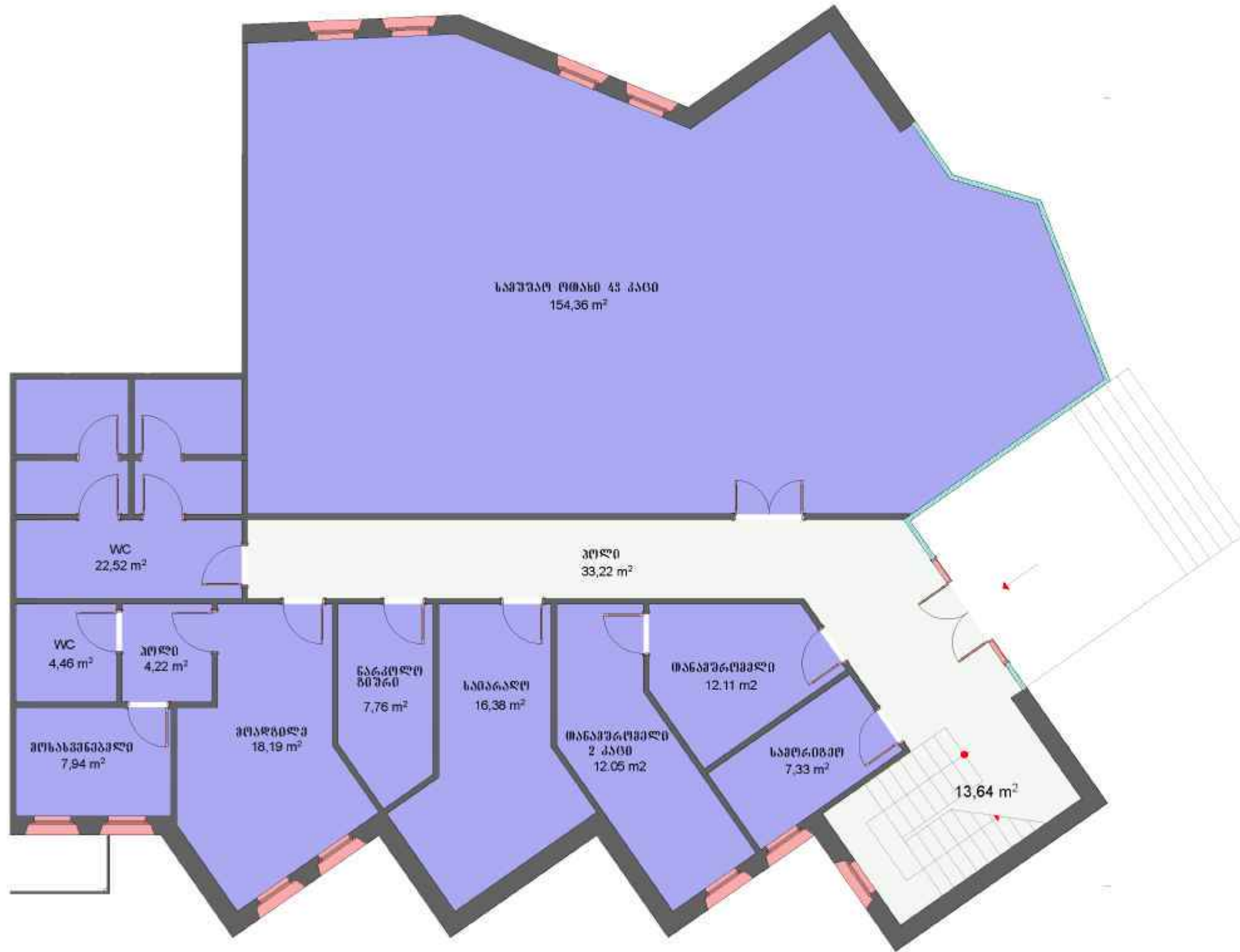

პოლიციის
ადმინისტრაციული
შენიშვნა

ნახაზი:	მასშტაბი:
	თარიღი:
	ფურცელი №

დამკვეთი:

მისამართი:
ბაგრატიონის რაიონი №46

შ. ენიშვნა:

თანამდებობა	გვარი	ხელმოწერა
მთ. არქიტექტორი	ლ. ქარცხავა	<i>[Handwritten Signature]</i>
ავტორი	ლ. ქარცხავა	<i>[Handwritten Signature]</i>
დაამუშავა	თ.წამალაშვილი	<i>[Handwritten Signature]</i>
შეამოწმა	ლ. ქარცხავა	<i>[Handwritten Signature]</i>

დაცვის პოლიციის შენობის გეგმა 1:100



პოლიციის
დაცვის ტრანსპორტი
შენობის გეგმა

ნახაზი:	მასშტაბი:
	თარიღი:
	ფურცელი №

დამკვეთი:

მისამართი:
გამსახურების განყოფილება №46

შენიშვნა:

თანამდებობა	გვარი	ხელმოწერა
მთ. არქიტექტორი	ლ. ქვარცხავა	<i>[Handwritten Signature]</i>
ავტორი	ლ. ქვარცხავა	<i>[Handwritten Signature]</i>
დაამუშავა	თ. წამალაშვილი	<i>[Handwritten Signature]</i>
შეამოწმა	ლ. ქვარცხავა	<i>[Handwritten Signature]</i>

პოლიციის
ადმინისტრაციული
შენიშვა

II სართულის გეგმა მ.1:150



ნახაზი:	მასშტაბი:
	თარიღი:
	ფურცელი №

დამკვეთი:

მისამართი:
ბაგრატიონის გამზირი №46

შენიშვნა:

თანამდებობა	გვარი	ხელმოწერა
მთ. არქიტექტორი	ლ. ქვარცხავა	<i>[Handwritten Signature]</i>
ავტორი	ლ. ქვარცხავა	<i>[Handwritten Signature]</i>
დაამუშავა	თ. წამალაშვილი	<i>[Handwritten Signature]</i>
შეამოწმა	ლ. ქვარცხავა	<i>[Handwritten Signature]</i>

II სართულის გეგმა 0.1:100



პოლიციის
ადმინისტრაციული
შენიშვნა

ნახაზი:	მასშტაბი:
	თარიღი:
	ფურცელი №

დამკვეთი:

მისამართი:
ბაგრატიონის გამზირი №46

შ. ენიშვნა:

თანამდებობა	გვარი	ხელმოწერა
მთ. არქიტექტორი	ლ. ქვარცხავა	<i>[Handwritten Signature]</i>
ავტორი	ლ. ქვარცხავა	<i>[Handwritten Signature]</i>
დაამუშავა	თ.წამალაშვილი	<i>[Handwritten Signature]</i>
შეამოწმა	ლ. ქვარცხავა	<i>[Handwritten Signature]</i>

III სართულის გეგმა 1:100

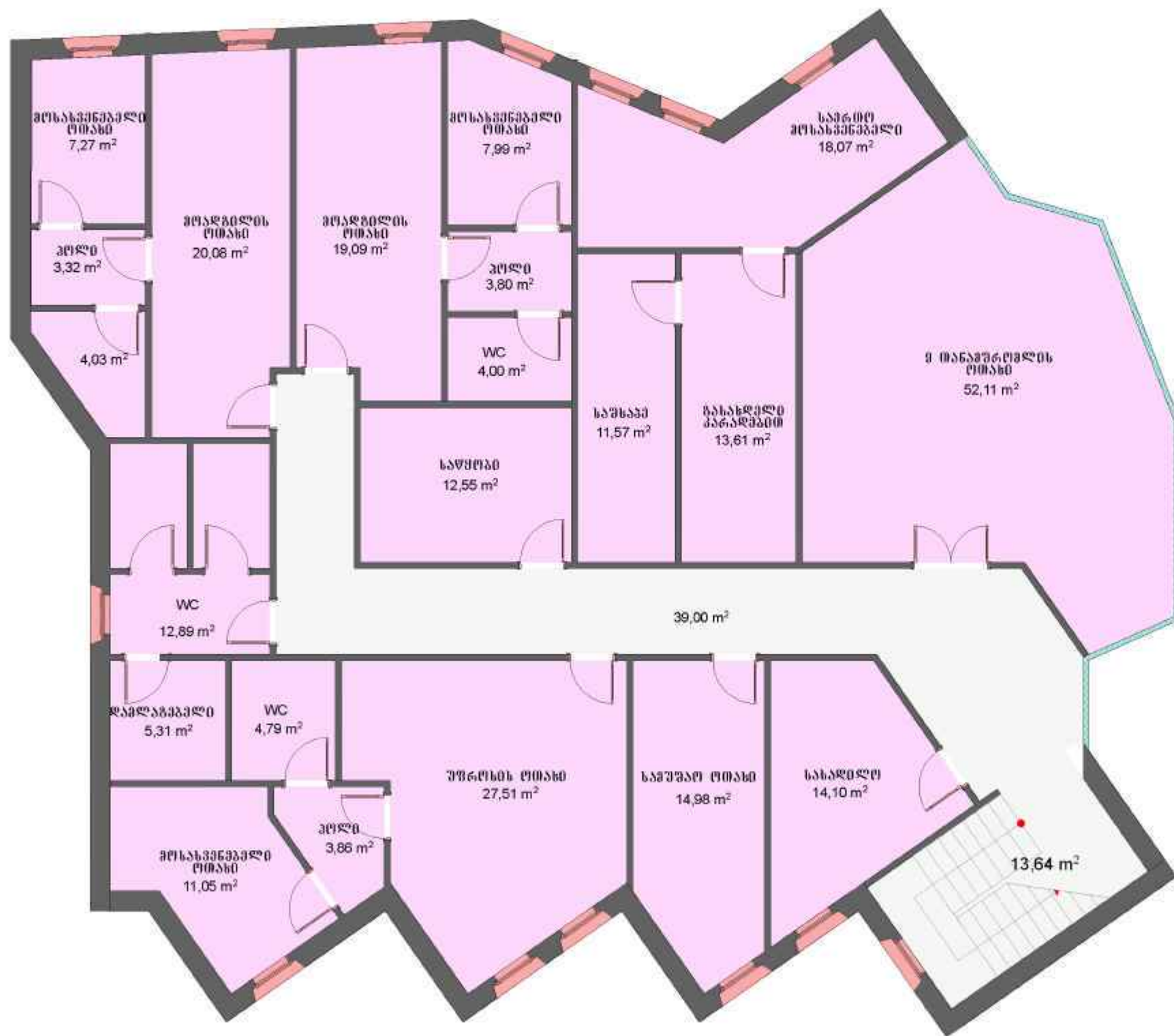

პოლიციის
ადმინისტრაციული
შენიშვნა

ნახაზი:	მასშტაბი:
	თარიღი:
	ფურცელი №

დამკვეთი:

მისამართი:
გამსახურების გაშვების №46

შ. ენიშვნა:

თანამდებობა	გვარი	ხელმოწერა
მთ. არქიტექტორი	ლ. ქვარცხავა	<i>[Signature]</i>
ავტორი	ლ. ქვარცხავა	<i>[Signature]</i>
დაამუშავა	თ.წამალაშვილი	<i>[Signature]</i>
შეამოწმა	ლ. ქვარცხავა	<i>[Signature]</i>

ალუმინის მოაჯირი კრემისფერი

დეკორატიული ფასადის ფილა მუქი ნაცრისფერი

ტექნო გრანიტის ფილა მუქი ნაცრისფერი

ალუმინის ვიტრაჟი შავი ფერი



ლითონის კიბე

ღებვა კრემისფერი

ალუმინის ვიტრაჟი
დეკორატიული ალუმინის ჟალუზებით

დეკორატიული ფასადის ფილა მუქი ნაცრისფერი



ღებვა კრემისფერი

ალუმინის ვიტრაჟი შავი ფერი

მინის მოაჯირი მწვანე ფერი

ტექნოგრანიტის ფილით მოპირკეთება



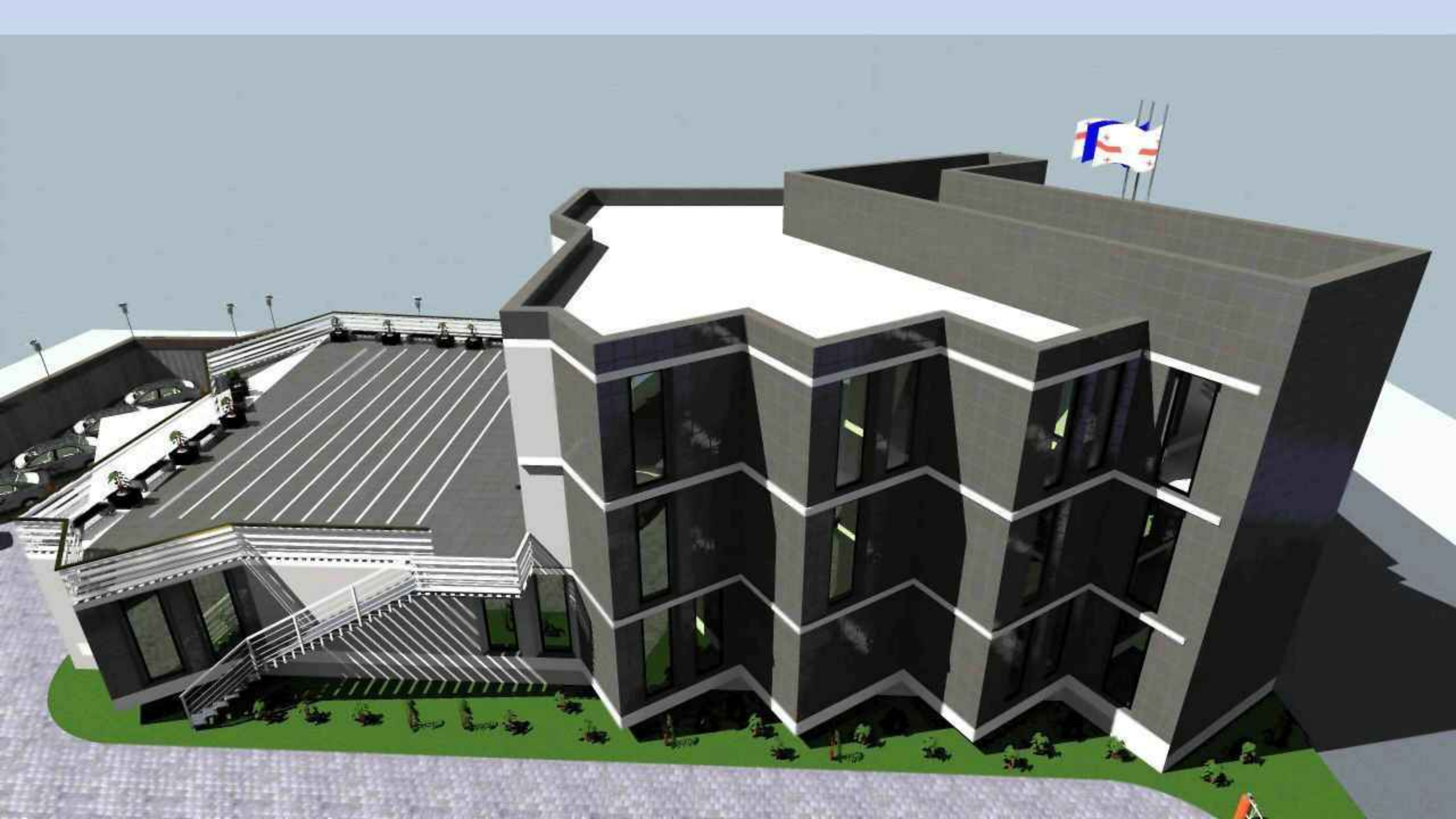















POLICE





POLICE

JALING



POLICE

ALBANY





ტავუტრა მონოპოლი





საქართველოს კანცელარია





სასტუმრო ბათუმში

PRESIDENT PLAZA





“სამშენებლო კომპანია №1” 2007-2008 წლებში განახორციელა თანამედროვე, ევროპული დონის საავადმყოფოს “ავერსის კლინიკა”-ს საპროექტო, სამონტაჟო და სარემონტო სამუშაოები.





“სამშენებლო კომპანია N1” არქიტექტორთა და ინჟინერთა ჯგუფი ახორციელებს “ბაზისბანკი”-ს ფილიალების საპროექტო, სამონტაჟო და სარემონტო სამუშაოებს.





2013 2016 2019
1996 2011 12 12 1997



013

 CONSTRUCTION
COMPANY N1





 CONSTRUCTION
COMPANY N1





კერძო საცხოვრებელი სახლები

