



## საკონკურსო წინადადება

თარიღი: 27 თებერვალი 2014 წელი

ვის:

“საქართველოს შინაგან საქმეთა სამინისტროს”

შემსყიდველი ორგანიზაციის დასახელება

ვისგან:

შპს “საქპროექტარქიტექტურა” ქ. თბილისი, ვაჟა-ფშაველას გამ. V კვ, კ4. ბ.164

პრეტენდენტის დასახელება და მისამართი

შევისწავლეთ რა საკონკურსო დოკუმენტაცია თანახმა ვართ საკონკურსო დოკუმენტაციის შესაბამისად განვახორციელოთ

ქ. თბილისში, გამსახურდიას გამზ. №46-ში პოლიციის ახალი ადმინისტრაციული შენობის სრული პროექტის მომზადება

(მომსახურების აღწერა)

და გთავაზობთ ზემოაღნიშნულის შესრულებას შემდეგ ფასად:

**32.000,00 (ოცდათორმეტი ათასი) ლარი დღგ-ს ჩათვლით.**

ჩვენი საკონკურსო წინადადების გამარჯვების შემთხვევაში, ვიღებთ ვალდებულებას დავიწყოთ სამუშაოს შესრულება ხელშეკრულების გაფორმებიდან და დავასრულოთ სახელმწიფო შესყიდვის შესახებ ხელშეკრულების (შემდგომ "ხელშეკრულება") ძალაში შესვლიდან 50 დღის განმავლობაში

*(საკონკურსო დოკუმენტაციის მოთხოვნების შესაბამისად აქ შეიძლება ჩაიწეროს სამუშაოს შესრულების ვადები ან დაწყება-დასრულების კონკრეტული თარიღი).*

**სამშენებლო სამუშაოების საორიენტაციო ხარჯთაღრიცხვა შეადგენს**

**3.000.000,00 (სამი მილიონი) ლარს**

წინამდებარე საკონკურსო წინადადება ძალაშია 30 დღის განმავლობაში დაწყებული შემდეგი თარიღიდან: 27 თებერვალი 2014 წელი.

ანგარიშწორება განხორციელდეს მიღება-ჩაბარების აქტის შედგენიდან 20 დღეში.

ამით ვადასტურებთ, რომ გაცნობილნი ვართ "სახელმწიფო შესყიდვების შესახებ" საქართველოს კანონსა და "სახელმწიფო შესყიდვების განხორციელების შესახებ" დებულებას და ტენდერის მსვლელობის დროს ვიმოქმედებთ დადგენილი ნორმების ფარგლებში.

საკონკურსო წინადადებას თან ახლავს შემდეგი დანართები:

1. ალბომი დიზაინისა და საორიენტაციო პროექტის შესაფასებლად
2. ზოგადი ინფორმაცია

შპს "საქპროექტარქიტექტურა"  
გენერალური დირექტორი



დ. გელენიძე



შპს საქპროექტარქიტექტურა  
GEOPROJEKTARCHITECTURE LTD  
ООО ГРУЗПРОЕКТАРХИТЕКТУРА

საქართველო, თბილისი 0186, ვაჟა-ფშაველას გამზ. V კვ; კორპ 4; ბ. 164  
ტელ./ფაქსი 2300017 მობ. 577 509085  
ელ.ფოსტა: gpacomp@yahoo.com

Apt 164; building, 4; V square; ave. Vazha-Pshavela; 0186 Georgia  
Tel./Fax: (995 32) 2300017; Mob.: (995 77) 509085  
E-mail: gpacomp@yahoo.com

Грузия, Тбилиси 0186, пр. Важа-Пшавела V кв; корп. 4; кв 164  
эл.почта: gpacomp@yahoo.com  
Тел./Факс: (995 32) 2300017; Моб.: (995 77) 509085

ინფორმაცია ანალოგიური მომსახურების განხორციელების გამოცდილების შესახებ

შპს "საქპროექტარქიტექტურა" შეიქმნა 2004 წლის 5 მაისს „ზნიეპი“ -ს სამეცნიერო კვლევითი ინსტიტუტის ბაზაზე, რომელიც აპროექტებდა საცხოვრებელი და საზოგადოებრივი დანიშნულების შენობა-ნაგებობებს ყოფილ საბჭოთა კავშირის ტერიტორიაზე და საზღვარგარეთ – აზიის ქვეყნებში.

თანამშრომლები დაკომპლექტებულია: წამყვანი სპეციალისტებისაგან, სამხატვრო აკადემიის და ტექნიკური უნივერსიტეტის პროფესორებისაგან და ახალგაზრდა სპეციალისტებისაგან.

თანამშრომლების ასაკობრივი ცენზი "გაწონასწორებულია", მიღწეულია მიზანშეწონილი შეფარდება გამოცდილი, უმაღლესი კვალიფიკაციისა და ახალგაზრდა პერსპექტიულ სპეციალისტებს შორის. ახალგაზრდები ბრწყინვალედ ფლობენ კომპიუტერულ ტექნიკას.

ჩვენი ორგანიზაცია აღჭურვილია ყველა საჭირო თანამედროვე ტექნიკით.

პროექტების თემატიკა: ქალაქგეგმარება, ყველა სახის საზოგადოებრივი მომსახურების შენობა-ნაგებობები, დიზაინი და მხატვრული გაფორმება – გრაფიკა, ფერწერა, მონუმენტალური ფერწერა, ქანდაკება. აღნიშნულ თემატიკაზე ჩვენი ფირმის სპეციალისტების მიერ რეალურად შესრულებულია მრავალი ობიექტი, ასევე მათ აქვთ მიღებული მონაწილეობა და არიან პრიზიორები მრავალი საერთაშორისო კონკურსებისა ჩვენ ორგანიზაციას აქვს ლიცენზია საპროექტო სამუშაოების შესრულებაზე, გაცემული საქართველოს ეკონომიკური განვითარების სამინისტროს მიერ, და ამიერკავკასიაში პირველი და ერთადერთი ორგანიზაცია ვართ, რომელსაც გაგვანია ლიცენზია ვაწარმოთ რუსეთის ფედერაციის ტერიტორიაზე I და II დონის პასუხისმგებლობის შენობა-ნაგებობების საპროექტო სამუშაოები.

შპს "საქპროექტარქიტექტურა"-ს მიერ დაპროექტებული ობიექტები:

| №  | პროექტის/მომსახურების დასახელება  | შემსყიდველის დასახელება                                       | ხელშეკრ. №,     | თარიღი, შესრულების ვადები |
|----|---|---|-----------------|---------------------------|
| 1  | საოფისე-სავაჭრო ცენტრი. ქ.ტიუმენი, დემიან ბედნის ქუჩაზე, 85 000 მ <sup>2</sup>  | ООО «Строительство 21 век» г Салехард                         |                 | 08.07.04<br>01.10.04      |
| 2  | 16-სართულიანი სავაჭრო-სასტუმრო კომპლექსი. ქ. ტიუმენი, გორკის ქუჩაზე, 115 000მ <sup>2</sup>  | ОАО «Тюменьоблснабсбыт»                                       |                 | 25.11.04<br>18.03.08      |
| 3  | საპროექტო სამუშაოები სავაჭრო-გასართობი კომპლექსი. ქ. ტიუმენი, მოსკოვის ტრაქტი №118, 36000მ <sup>2</sup>   | ОАО «Тюменьоблснабсбыт»                                       |                 | 20.01.05                  |
| 4  | მრავალდონიანი ღია ავტო – პარკინგი ქ. ტიუმენი 305 მანქანაზე  | ОАО «Тюменьоблснабсбыт»                                       |                 | 20.08.07                  |
| 5  | მრავალდონიანი ღია ავტო – პარკინგი ქ. ტიუმენი  | ОАО «Тюменьоблснабсбыт»                                       |                 | 23.04.08                  |
| 6  | ქრუსთავის №2 სარეაბილიტაციო ცენტრის რეკონსტრუქცია 4 500 მ <sup>2</sup>  | საქ. ჯანმრთელობის და სოც. დაცვის პროექტების განმახორც. ცენტრი | № 11/LTA/067    | 27.02.06<br>23.10.07      |
| 7  | ქვემო ქართლის რეგიონალური ცენტრის რეკონსტრუქცია, 2 630 მ <sup>2</sup>   | საქართველოს ფინანსთა სამინისტრო                               | № 204           | 13.03.07<br>03.04.07      |
| 8  | სამცხე-ჯავახეთის შემოსავლების სამსახურის რეგიონალური ოფისის რეკონსტრუქცია 2300 მ <sup>2</sup>   | გაეროს განვითარების პროგრამა                                  | № 055/05/2007   | 19.04.07<br>26.07.08      |
| 9  | ფოთის შემოსავლების სამსახურის საბაჟო გაფორმების განყოფილება, 3700 მ <sup>2</sup>  | საქართველოს ფინანსთა სამინისტრო                               | № 470           | 22.06.07<br>06.09.07      |
| 10 | ფოთის შემოსავლების სამსახურის ოფისი   | საქართველოს ფინანსთა სამინისტრო                               |                 | 22.06.07<br>06.09.07      |
| 11 | ქ. ფოთის რკინიგზის სადგურის შენობის რეკონსტრუქცია   | შპს "საქართველოს რკინიგზა"                                    | № შს/07-478     | 18.12.07<br>01.02.08      |
| 12 | ვარკეთილი 3, მე – II-მ/რ , კორპუსი №9 სახლის გამაგრება-გაძლიერება   | ქ. თბილისის მერია   | № 010305/30/86  | 26.02.08<br>04.04.08      |
| 13 | სპორტული მოედნების მოწყობა  | ხელვაჩაურის მუნიციპალიტეტის გამგეობა                          | № 45            | 01.04.08<br>16.04.08      |
| 14 | ხელბურთისა და მინი ფეხბურთის სტადიონები,ხიდები და მილოვანი სახიდე გადასასვლელების აღდგენა მოწყობა და წყალსადენების სათავე-ნაგებობების მოწყობა-რეკონსტრუქცია | ხულოს მუნიციპალიტეტის გამგეობა                                | № T - 3         | 24.03.08<br>28.04.08      |
| 15 | თბილისის ზღვაზე არსებული წყლის სამაშველო სადგურის კაპიტალური შეკეთება   | ქ. თბილისის მერია   | № 0115/30/199-1 | 29.04.08<br>10.06.08      |

|    |  |   |                          |                                  |
|----|--|---|--------------------------|----------------------------------|
| 16 | სპორტული კომპლექსი და სპორტული მოედნები  | ქედის მუნიციპალიტეტის გამგეობა                                | № 37; № 61               | 15.04.08<br>16.05.08<br>20.06.08 |
| 17 | საჯარო და საბაზისო სკოლები   | ბოლნისის მუნიციპალიტეტის გამგეობა                             | № 79; № 83               | 14.04.08<br>17.04.08<br>02.07.08 |
| 18 | შუახვევის რაიუნის სოფლებში სპორტული მოედნები   | შუახვევის მუნიციპალ. გამგეობა                                 | № 18.04.08               | 18.04.08<br>04.07.08             |
| 19 | ქ.თბილისში, ვარკეთილი-3,III მ/რ №301 კორპუსის გამაგრება-გაძლიერება                           | ქ. თბილისის მერია   | № 010305/30/265          | 23.05.08<br>04.07.08             |
| 20 | ქ.თბილისის სამმართველოები და მთავარი სამმართველოს სასროლეთი (ტირი)                           | ქ.თბილისის შს სამინისტრო                                      | № 113                    | 15.07.08<br>21.07.08             |
| 21 | ქ. თბილისში, ვარკეთილი III, IV მ/რ. 414 კორპუსი XVI-XVII სადარბაზოს გამაგრება-გაძლიერება     | ქ. თბილისის მერია   | № 010305/101/340         | 15.07.08<br>22.08.08             |
| 22 | ქ. ქუთაისის რკინიგზის სადგურის შენობის რეკონსტრუქცია   | შპს "საქართველოს რკინიგზა"                                    | № შს/08-369              | 18.07.08<br>17.09.08             |
| 23 | ქ. თბილისში, ვაზისუბნის IVმ/რ Iკვარტალი №10 ავარიული სახლის გამაგრება-გაძლიერება             | ქ. თბილისის მერია   | № 010305/30/262-2        | 01.08.08<br>26.08.08             |
| 24 | ქ. თბილისში, ვარკეთილი 3, 3ა მ/რ №338 კორპუსის გამაგრება-გაძლიერება                          | ქ. თბილისის მერია   | № 010305/30/262-1        | 01.08.08<br>22.09.08             |
| 25 | ქ. თბილისის მერიის შენობის მიმდებარე ტერიტორიაზე (შარტავას ქ.7) მრავალსართულიანი ავტოსადგომი | ქ. თბილისის მერია   | № 010115/30/381          | 21.08.08<br>19.09.08             |
| 26 | სპორტ მოედნებისა და წყალსადენების სათავე- ნაგებობების მოწყობა-რეკონსტრუქცია                  | ქედის მუნიციპალიტეტის გამგეობა                                | № 109                    | 15.09.08<br>03.10.08             |
| 27 | ქ.თბილისის პოლიციის სამმართველოები   | ქ.თბილისის შს სამინისტრო                                      | № 161                    | 09.10.08<br>10.12.08             |
| 28 | ორი მინი სტადიონის და რაგბის სტადიონის მოწყობა   | ზესტაფონის მუნიციპალიტეტის გამგეობა                           | № 511                    | 17.12.08<br>10.01.09             |
| 29 | რეზისტენტული ტუბერკულოზის მოზრდილთა სტაციონარის შენობის რეაბილიტაცია                         | საქ. ჯანმრთელობის და სოც. დაცვის პროექტების განმახორც. ცენტრი | № GEO-607-G05-T          | 20.01.09<br>14.04.09             |
| 30 | აჭარის ა.რ.-ის საჯარო სკოლების მშენებლობა და რეაბილიტაცია                                    | აჭარის განათლების, კულტურისა და სპორტის სამინისტრო            | № 69                     | 02.03.09<br>05.05.09             |
| 31 | ქ.თბილისში, ურეკისა და სადმელის ქუჩის კვეთის მიმდებ. ტერიტორიის სანიაღვრე ქსელის მოწყობა     | ქ. თბილისის მერია   | № 010504/30/161          | 06.03.09<br>02.04.09             |
| 32 | შპს "ბათუმის ავტოტრანსპორტის" დეპოს რეკონსტრუქცია  | ქ. ბათუმის მერია  | № 78                     | 09.03.09<br>20.07.09             |
| 33 | ქ. თბილისში საცხოვრებელი სახლების გამაგრება-გაძლიერება                                       | ქ. თბილისის მერია   | № 010504//30/192         | 20.03.09<br>06.05.09             |
| 34 | ქ. თბილისში საცხოვრებელი სახლის გამაგრება-გაძლიერება   | ქ. თბილისის მერია   | № 010504//30/214<br>1834 | 07.04.09<br>23.06.09             |

|    |   |  |                    |                         |
|----|---|--|--------------------|-------------------------|
| 35 | ქ. თბილისში ძველი თბილისის რაიონის ტერიტორიაზე საცხოვრებელი სახლების გამაგრება-გაძლიერება   | ქ. თბილისის ძველი თბილისის გამგეობა  | №10 06/30/093      | 28.04.09<br>20.07.09    |
| 36 | ქ. თბილისში საცხოვრებელი სახლების გამაგრება-გაძლიერება  | ქ. თბილისის მერია  | № 01.05.04/30/469  | 23.07.09<br>02.09.09    |
| 37 | სადგურ გარდაბნის რეკონსტრუქცია  | შპს "საქართველოს რკინიგზა"   | № შს/09-179        | 16.06.09<br>08.09.09    |
| 38 | ქ. გორის საოჯახო მედიცინის რეგიონალური კლინიკის და სასწავლო ცენტრის რეაბილიტაცია  | საქ. ჯანმრთელობის და სოც. დაცვის პროექტების განმახორც. ცენტრი                              | № 1.1./LTA/172     | 04.09.09<br>02.11.09    |
| 39 | სს "ინფექციური პათოლოგიის, შიდსისა და კლინიკური იმუნოლოგიის სამეცნიერო პრაქტიკული ცენტრის" ინფექციური 150 საწოლიანი კორპუსი                         | საქ. ჯანმრთელობის და სოც. დაცვის პროექტების განმახორც. ცენტრი                              | № პსპმ-1           | 11.02.10.<br>20.10.10   |
| 40 | შიდსისა და კლინიკური იმუნოლოგიის ცენტრის 40 საწოლიანი კორპუსი   | საქ. ჯანმრთელობის და სოც. დაცვის პროექტების განმახორც. ცენტრი                              | GF/A/LS-003/07/10  | 18.02.10<br>19.07.10    |
| 41 | საქ. სოფლის მეურნეობის სამინისტროს სურსათის უვნებლობის, ვეტერინარიისა და მცენ. დაცვის სამსახურის 15 რეგიონალური სამსახური და ცხოვ. გასაკეთი ოთახები | მსოფლიო ბანკის ფინ მხარდაჭერით საქ. სოფლის მეურნეობის განვით. პროექტების განმახორც. ცენტრი | № LS- F-10-023/024 | 23.02.10<br>26.04.10    |
| 42 | სს „საქართველოს რკინიგზის ცენტრალური კლინიკური საავადმყოფოს“ რეაბილიტაცია-რეკონსტრუქცია   | საქ. ჯანმრთელობის და სოც. დაცვის პროექტების განმახორც. ცენტრი                              | № პსპმ-2           | 26.02.10<br>10.05.10    |
| 43 | წყალმომარაგების სისტემის რეაბილიტაცია ყვარელის რაიონის სოფ. ახალსოფელში   | შპს "საქართველოს გაერთ.წყალმომარაგების კომპანია"   | №04-1ს             | 15.04.10<br>10.05.10    |
| 44 | ქ. თბილისში, №107, 143 და ქინქლაძის ქ.№24-ში მდებარე ბაგა-ბაღების შენობების კაპიტალური შეკეთება   | ქ. თბილისის მერია  | №010504/30/389     | 21.06.10<br>20.08.10    |
| 45 | ბაღდათის წყალსადენის სათავე ნაგებობის რეაბილიტაცია I ეტაპი  | შპს "საქართველოს გაერთ.წყალმომარაგების კომპანია"   | № 02-37            | 06.02.10<br>14.09.10    |
| 46 | საქ. ენერჯეტიკისა და წყალმომარაგების ეროვნული კომისიის საწყობი  | საქ. ენერჯეტიკისა და წყალმომარაგების ეროვნული კომისია                                      | №102               | 13.12.10<br>27.12.10    |
| 47 | პორტალი „ვალე“-ს შენობა   | სსიპ „შემოსავლების სამსახური“  | №02/133            | 07.03.11<br>06.04.11    |
| 48 | შემოსავლების სამსახურისათვის სასაწყობე-საარქივე შენობა  | სსიპ „შემოსავლების სამსახური“  | № 02/267           | 07.06.11<br>20.06.11    |
| 49 | ლაგოდეხის წყალმომარაგების რეაბილიტაცია  | შპს "საქართველოს გაერთ.წყალმომარაგების კომპანია"   | №02-38             | 08.02.10<br>04.07.11    |
| 50 | დუშეთის შშმ პანსიონატის და თბილისის ბავშვთა კრიზისული ცენტრის რეკონსტრუქცია-რემონტი   | სსიპ „სახელმწიფო ზრუნვის სააგენტო"   | №108/ს და №315/ბ   | 11/18.07.11<br>19.08.11 |
| 51 | დარიალის მთავარანგელოზთა მიქაელისა და წმ. გიორგის სამონასტრო კომპლექსის წყალმომარაგების სისტემა   | შპს "საქართველოს გაერთ.წყალმომარაგების კომპანია"   | №02-082502         | 25.08.11<br>13.09.11    |



|    |  |  |             |                      |
|----|--|--|-------------|----------------------|
| 52 | საჭიდაო დატბაზი ქ. გორში   | ქ. გორის მუნიციპალიტეტი                                  | № 164       | 01.09.11<br>30.09.11 |
| 53 | ბოლნისის რაიონის სოფელ ტალავერის წყალმომარაგება  | შპს "საქართველოს გაერთ. წყალმომარაგების კომპანია"        | №02-091904  | 19.09.11<br>30.09.11 |
| 54 | სამტრედიის ვაგონების სარემონტო-საექსპლოატაციო სამმართველოს ტექნოლ. გადაიარაღების რეპროექტირება.<br>ფოთის სადგურის, სამტრედიის სალოკომოტ სამმართველოს, ხაშურის სადგურის, თბილისის მახარისხებელი სადგურის, გარდაბნის სადახლოს სადგურის ვაგონების მიმდინარე-ახსნითი შეკეთების საამქროების რეკონსტრუქციის დაპროექტება. | შპს "საქართველოს რკინიგზა"                               | შს/11-020   | 24.01.11<br>07.11.11 |
| 55 | ქ. თელავის ცენტრალური ნაწილის წყალმომარაგების რეკონსტრუქციისა და შესაბამის ამორტიზებულ უბნებზე კანალიზაციის რეაბილიტაცია   | შპს "საქართველოს გაერთიანებული წყალმომარაგების კომპანია" | № 02-111105 | 11.11.11<br>21.11.11 |
| 56 | სსიპ "გამოცდების ეროვნული ცენტრი"-ს საშვთა ბიურო, ავტოსადგომი  | სსიპ "გამოცდების ეროვნული ცენტრი"                        | №17         | 17/01.12<br>31.01.12 |
| 57 | დუშეთის შშმ პანსიონატის კვების ბლოკის სახურავის და კვების ბლოკის და საცხოვრებელი კორპუსის გათბობის პროექტირება   | სსიპ „სახელმწიფო ზრუნვის სააგენტო                        | №136/ბ      | 25.05.12<br>11.06.12 |
| 58 | სამგზავრო ბაქნების ოზურგეთის №1 და ლანჩხუთის №1 და №2 ბაქნების სარემონტო სამუშაოები  | სს "საქართველოს რკინიგზა"                                | შს/12-370   | 08.08.12<br>29.08.12 |
| 59 | სამგზავრო ბაქნებზე (მახინჯაური, სამტრედია, და ქობულეთი) სერვის ცენტრების შენობები  | სს "საქართველოს რკინიგზა"                                | შს/12-266   | 13.06.12<br>03.09.12 |
| 60 | ყვარლის მუნიციპალიტეტის სამედიცინო ცენტრის პროექტირება   | ყვარლის მუნიციპალიტეტი                                   | № 143       | 03.10.13<br>05.12.13 |

ჩვენი დევიზია – უმაღლესი ხარისხი, მაღალი მხატვრული დონე, მინიმალური დრო თანამედროვე ტექნიკურ ბაზაზე დაყრდნობით. ჩვენ დიდი სურვილი გვაქვს ვითანამშრომლოთ თქვენთან.

პატივისცემით,

შპს "საქპროექტარქიტექტურა"

გენერალური დირექტორი



ლ. გელენიძე



შპს საქპროექტარქიტექტურა  
GEOPROJEKTARCHITECTURE LTD  
ООО ГРУЗПРОЕКТАРХИТЕКТУРА

საქართველო, თბილისი 0186, ვაჟა-ფშაველას გამზ. V კვ; კორპ 4; ბ. 164  
ტელ/ფაქსი 2300017 მობ. 577 509085  
ელ.ფოსტა: gpacomp@yahoo.com

Apt 164; building, 4; V square; ave. Vazha-Pshavela; 0186 Georgia  
Tel./Fax: (995 32) 2300017; Mob.: (995 77) 509085  
E-mail: gpacomp@yahoo.com

Грузия, Тбилиси 0186, пр. Важа-Пшавела V кв; корп. 4; кв 164  
эл.почта: gpacomp@yahoo.com  
Тел./Факс: (995 32) 2300017; Моб.: (995 77) 509085

### რეკვიზიტები:

პრეტენდენტის იურიდიული ფორმა და დასახელება: შპს “საქპროექტარქიტექტურა”

ხელმძღვანელის სახელი დაგვარი: ლერი გელენიძე

პრეტენდენტის იურიდ. მისამართი: ქ.თბილისი, ვაჟა ფშაველას გამზ. V კვ, კორპ.4, ბ.164

პრეტენდენტის ფაქტ. მისამართი: ქ.თბილისი, ვაჟა ფშაველას გამზ. V კვ, კორპ.4, ბ.164

საიდენტიფიკაციო კოდი : 205028628

პრეტენდენტის ოფისის ნომერი (995 32) 2300017; (995 577) 509085.

ელექტრონული მისამართი: [gpa.comp@yahoo.com](mailto:gpa.comp@yahoo.com)

მომსახურე ბანკი: სს “საქართველოს ბანკი”

ბანკის კოდი: **BAGAGE22**

ანგარიშსწორების ანგარიში: **GE97BG000000122916300**

შპს “საქპროექტარქიტექტურა”

გენერალური დირექტორი



*ლ. გელენიძე*



შპს “საქართველტექნიკურა”-ს მიერ დაპროექტებული

ზოგიერთი შენობა-ნაგებობის ფოტომასშაბი



გლდან-ნაძალადევის პოლიციის სამმართველოს აუტოლის განყოფილება



პოლიციის სამმართველოს განყოფილება





საგაბუჯრო-სასტუმრო კომპლექსი მ.გორგის ქუჩაზე ქტიუმენში

115 000მ²

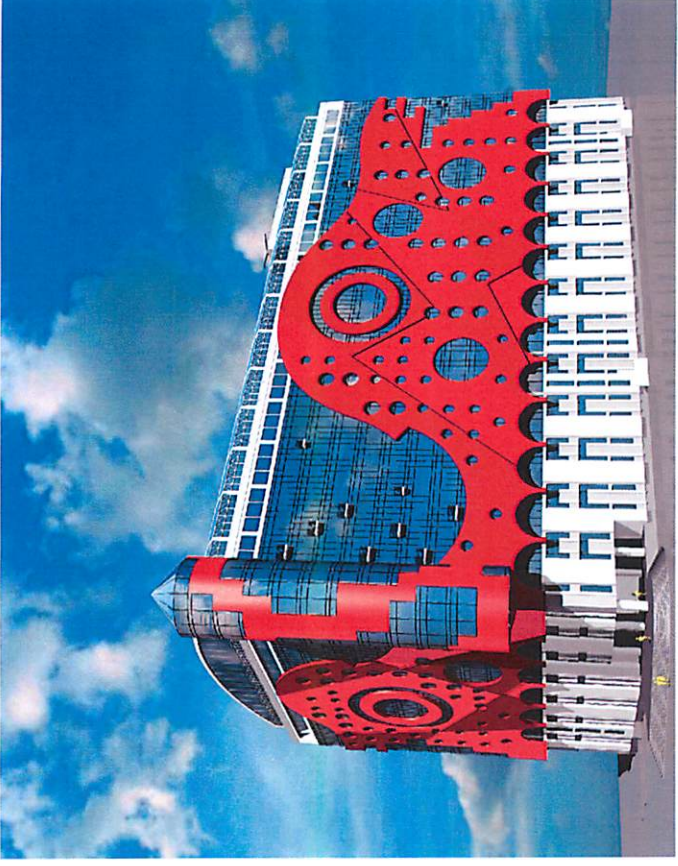

საოფისე-საგაბუჯრო ცენტრი დემიან ბედის ქუჩაზე ქტიუმენი

85000მ²





საფეხრო-გასართობი კომპლექსი მოსკოვის ტრაქტის №118 ქუჩაზე  
ქტიუმი, 36000მ<sup>2</sup> აგტოსადგომით



200 ადგილიანი ხუთვარსკვლავიანი სასტუმრო



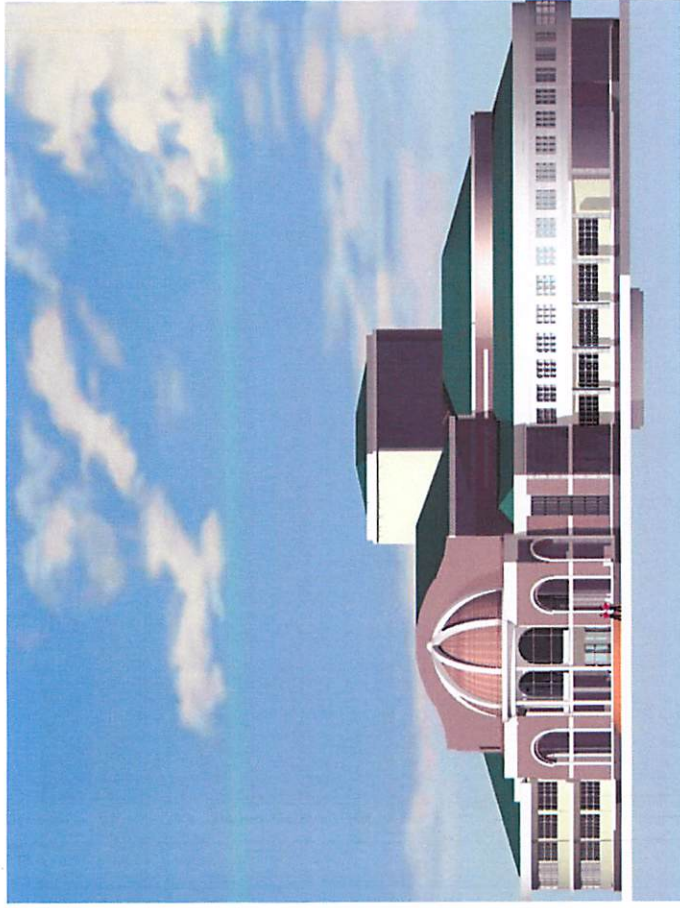

კულტურის სახლი ქვაბი (რუსეთი)



სპორტული კომპლექსი დაბა ქედაში (საქართველო)

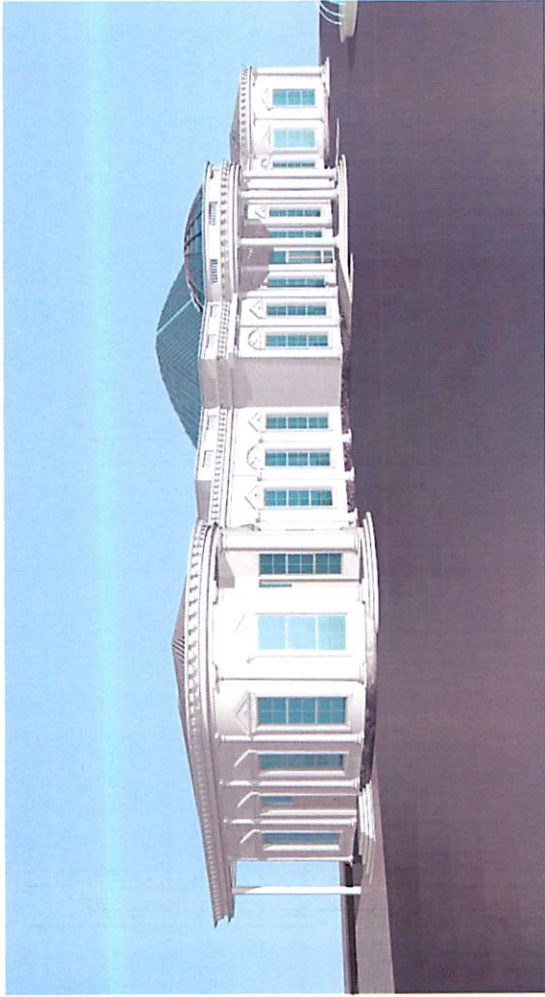

ქ. ფოთის რეინგზის სადგური



ქ. ფოთის საბაჟო





ქ. თბილისის მერიის შენობის მიმდებარე ტერიტორიაზე  
მრავალსართულიანი ავტოსადგომი



ფოთის საგადასახადო ინსპექცია



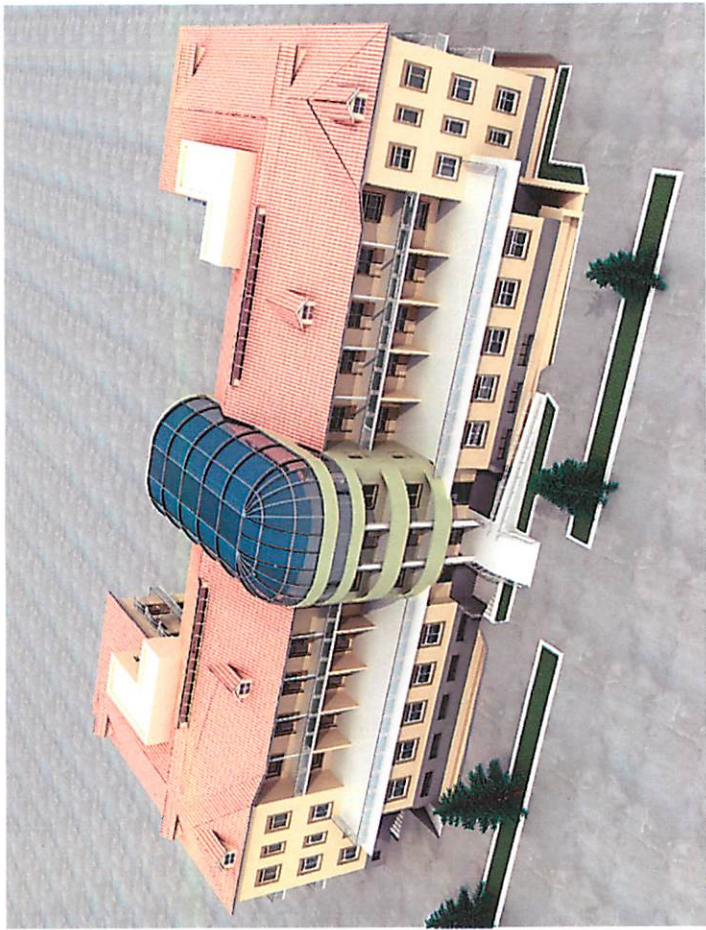

ს/ს ტუბერკულოზისა და ფილტვის დაავადებათა ეროვნული ცენტრი





შიდსის და კლინიკური იმუნოლოგიის ცენტრი, ინფექციური პათოლოგიის ცენტრი

საავადმყოფოები