

ორგანიზაცია: შ.პ.ს „ვოლ“

ხელმძღვანელი: ნიკა წულაია

მისამართი: ყაზბეგის გამზ. №2

საიდენტიფიკაციო კოდი: 408140079

ბანკის კოდი: TBCBGE22

ანგარიშის ნომერი: GE44 TB75 7843 6050 1000 01

ტელეფონი: 593 34 43 90

ელექტრონული მის: [wallarchitecture@gmail.com](mailto:wallarchitecture@gmail.com)

ხელმოწერა:

## ფასადზე გამოყენებული მასალის ჩამონათვალი:

- 1) შენობის ფასადზე გამოყენებულია ძირითადად დეკორატიული შელესვა და ხის საფასაზე ფილები, რომელიც შესაძლებელია ჩანაცვლდეს უვნებრმახით
- 2) ასევე ალუმინის ტუქი პროფილის მქონე ალუმინის ფანჯრები, ვიტრაჟები, კარები, (რომლებიც მთლიანი შენობის 40% ნაკლებია),

საკონკურსო წინადადების ფასი:

**8200** ლარი

---

---

სამშენებლო საბუღალტრო საორიენტაციო ხარჯთაღრიცხვა:

საპარაშულო ანგარიშით პროექტის მიწიანი სამშენებლო ფასი  
არ აღემატება 300 000 ლარს



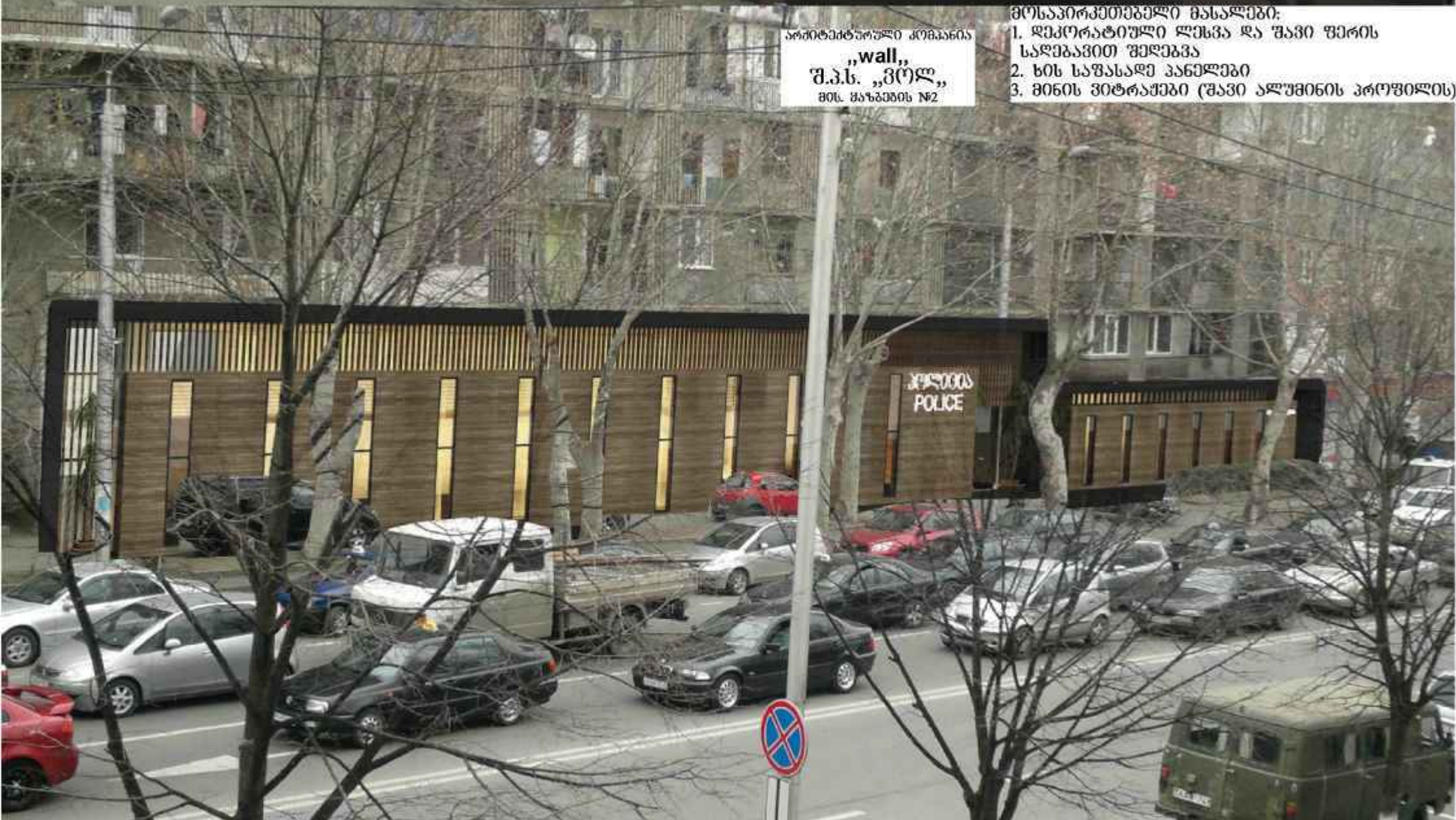

არქიტექტურული კომპანია  
**„wall“**  
 შ.პ.ს. „ვილ“  
 მის. შავაგვის №2

მონსპირკეთიებული მასალები:  
 1. დეკორატიული ღრუბვა და შავი ფერის  
 საღებავით შეღებვა  
 2. ხის საფასაღე კანელეები  
 3. მისის ვიტრაჟები (შავი ალუმინის პროფილის)



მოსავირობითი მასალები:

1. დეკორატიული ლესვა და შავი ფერის საღებავით შეღებვა
2. ხის საფასადე პანელები
3. მიწის ვიტრაჟები (შავი ალუმინის პროფილის)



არქიტექტურული კომპანია  
**„wall„**  
შ.პ.ს. „ვოლ„  
მის. ჭავჭავაძის №2





არქიტექტურული კომპანია მოსაპირკეთებელი მასალები:

**„wall,,  
შ.პ.ს. „ვოლ,,  
მის. ყაზბეგის №2**

1. დეკორატიული ლუსვა და შავი ფერის საღებავით შეღებვა
2. ხის საფასაღე კანელები
3. მიწის ვიტრაჟები (შავი ალუმინის პროფილის)







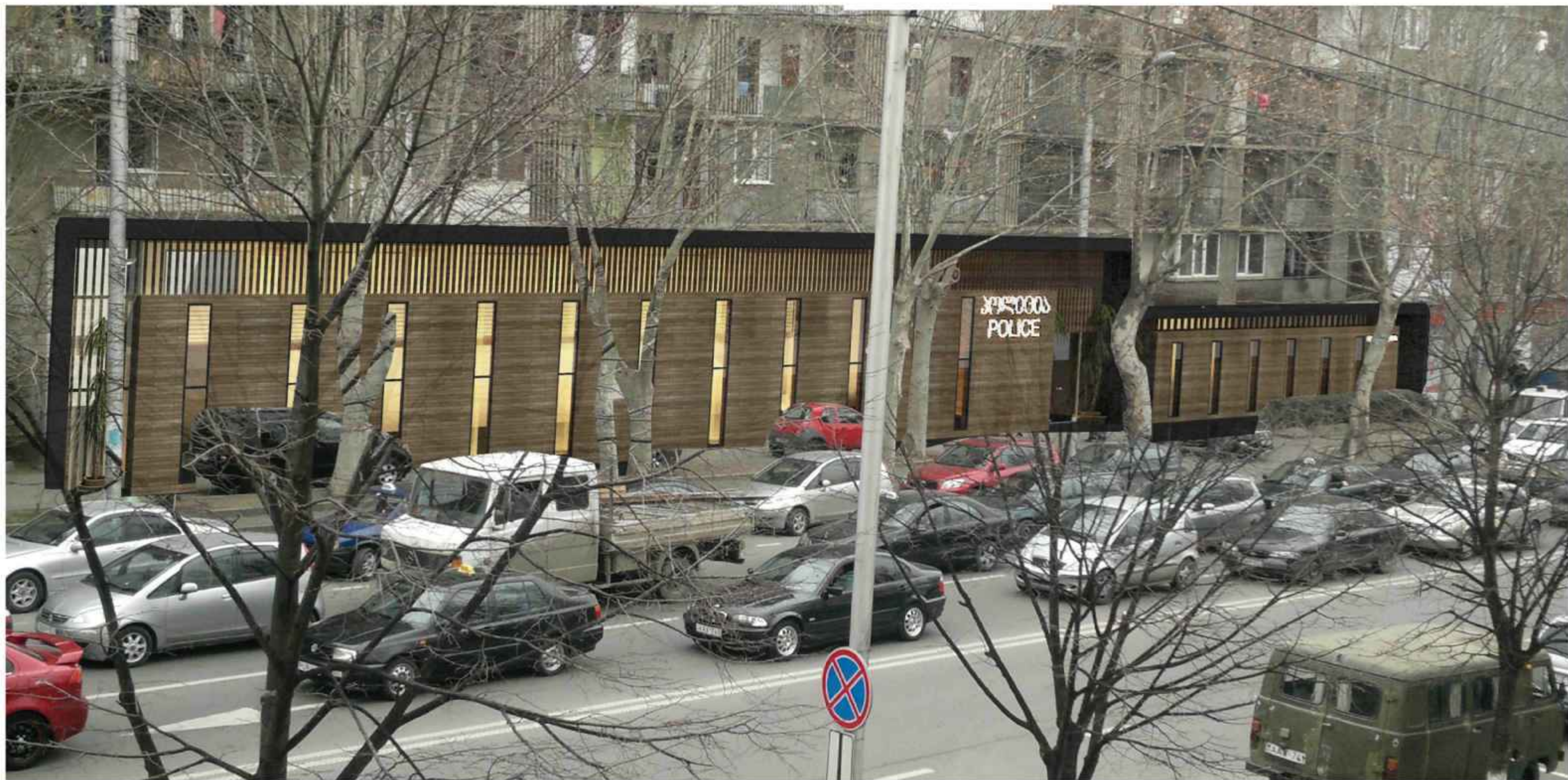



მოსაპირკეთებელი მასალები:

1. დეკორატიული ლესვა და შავი ფერის საღებავით შეღებვა
2. ხის საფასადე პანელები
3. მიწის ვიტრაჟები (შავი ალუმინის პროფილის)

