



შეზღუდული პასუხისმგებლობის საზოგადოება “იერი”

ხულოს მუნიციპალიტეტში სოფელ ზედა ვაშლოვანში მრავალბინიანი
საცხოვრებელი კომპლექსის მშენებლობის ესკიზური პროექტი





შეზღუდული პასუხისმგებლობის საზოგადოება
“იერი”

ხულოს მუნიციპალიტეტში სოფელ ზედა ვაშლოვანში მრავალბინიანი
საცხოვრებელი კომპლექსის მშენებლობის ესკიზური პროექტი

დირექტორი

პროექტის ავტორები

გ. მინდილაია

გ. მინდილაია

ნ. ოდიშარია

ქ. ფოთი. 2013წ

განმარტებითი ბარათი

საპროექტო ობიექტი მდებარეობს ხულოს მუნიციპალიტეტში სოფელ ზედა ვაშლოვანში .მრავალბინიანი საცხოვრებელი კომპლექსის ესპიზური პროექტი შესრულდა № 880 განცხადების საფუძველზე. კორპუსების გაბარიტული ზომებია 33.00მX15.75მ. სართულიანობა 5. შენობის სიმაღლეა 17.90მ. მშენების ფართი 383.30კვ.მ, პირველ -მეხუთე სართულებზე გეგმარების შესაბამისად განთავსდა განთავსდა საცხოვრებელი ბინები. სარდაფის სართულში (მიწისპირა სართულზე განთავსდა დამხმარე სათავსები. პირველ სართულზე აგრეთვე განთავსდა საზოგადოებრივი დანიშნულების ობიექტები, მაღაზია ,საყოფაცხოვრებო მომსახურების ობიექტები.

თითოეულ კორპუსს გააჩნია ორი კიბის უჯრედი.ტავის მხრივ კიბის უჯრედზე გამოდის სამი ბინა. ტიპური სართულზე სულ არის ექვსი ბინა. კომპლექსში ბინების საერთო რაოდენობა შეადგენს 81-ს.

პროექტით გათვალისწინებული საცხოვრებელი კომპლექსის მიმდებარე ტერიტორიის უეთილმოწყობა.გარე განათების.ბავშვთა სათამაშო მოედნებისა და სპორტული მოედნის აგრეთვე ავტოსადგომების .საფეხმავლო ბილიკებისამოწყობა.დენდროპროექტის მიხედვით გათვალისწინებული იქნება მწვანე ნარგავების, გაზონების მოწყობა. საპარკო სუამებისა და მცირე არქიტექტურული ელემენტებისჩანართებით, მრავალბინიანი საცხოვრებელი კომპლექსის კონსტრუქციულად დამოუკიდებელი კორპუსებისაგან შედგება.შენობების კონსტრუქცია უარყასული ტიპისაა მონოლითური რკინა ბეტონის სვეტებითა და რიგელებით გადახურვის ფილებით. სახურავში ლითონკონსტრუქციების და ხის კონსტრუქციების ჩანართებით. საპროექტო ტერიტორია განეკუთვნება 8 ბაღიან სეისმურ რაიონს. გამოირკვევა ზამტრის პერიოდში დიდთოვლობით.რაც საპროექტო ჯგუფმა გაითვალისწინა ესპიზურ პროექტში. კომპლექსში შემავალი ბინების საძირკვლის ტიპი საბოლოოდ შეირჩევა ასაშენებელ ტერიტორიაზე საინჟინრო გეოლოგიური კვლევების ჩატარების შემდეგ.

შენობების არქიტექტურული იერსახე გადაწყვეტილია ორიგინალურ სტილში, მინიმალისმისა და მოდერნის ნაზავით თანამედროვე არქიტექტურული სტანდარტების შესაბამისად.

საპროექტო ჯგუფი იმედოვნებს რომ ასეთი საცხოვრებელი კომპლექსის აშენებით აშენებით ახალი იმპულსი მიეცემა დასახლებული პუნქტის და იგი თავისი არსებობით დიდ წვლილს შეიტანს ახალგაზრდობის, მომავალი თაობისა და მთელი ადგილობრივი მოსახლეობის სულიერ და მატერიალურ ცხოვრებაში.

გ. მინდილაია
საქართველოს არქიტექტორთა კავშირის წევრი

ნახაზების ჩამონათვალი

1. განმარტებითი ბარათი. ნახაზების ჩამონათვალი
2. ტოპოგვეგმა მ 1 :500
3. გენგვეგმა მ 1 :500
4. მიწისპირა და პირველი სართულების გვეგმა მ 1 :200
5. 2-4 და მე-5 სართულების გვეგმა მ 1 :200
6. ჭრილი 1-1, 2-2, გადახურვის გვეგმა მ 1 :200
7. ფასადი ღერძებში ა-გ, 1-7 მ 1 :200
8. ფასადი ღერძებში გ-ა, 7-1 მ 1 :200
9. რენდერი
10. რენდერი
11. რენდერი

ტექნიკურ ეკონომიური მაჩვენებლები

მიწის ნაკვეთის განაშენიანება 9კ-1)	1150.5კვ.მ
განაშენიანების ინტენსივობა(კ-2)	7000კვ.მ
ბინების სამშენებლო ფართი	7500.5კვ.მ
საცხოვრებელი ბინების რაოდენობა	80
შენობების სიმაღლე	17.90მ
სართულიანობა	5
ბინები ფართობის მიხედვით საერთო რაოდენობიდან 50კვ.მ-60კვ.მ 30%, 65კვ.მ-75კვ.მ 40%, 80კვ.მ-90კვ.მ 30%	

დირექტორი	გ.მინდილაია	ხულოს მუნიციპალიტეტში სოფელ ვაშლოვანში მრავალბინიანი საცხოვრებელი კომპლექსის ესპიზური პროექტი		
არქიტექტორი	გ.მინდილაია			
კონსტრუქტორი	ნ.ოლიშარია			
დახაზა			განმარტებითი ბარათი	შ. პ. ს. “იერი”

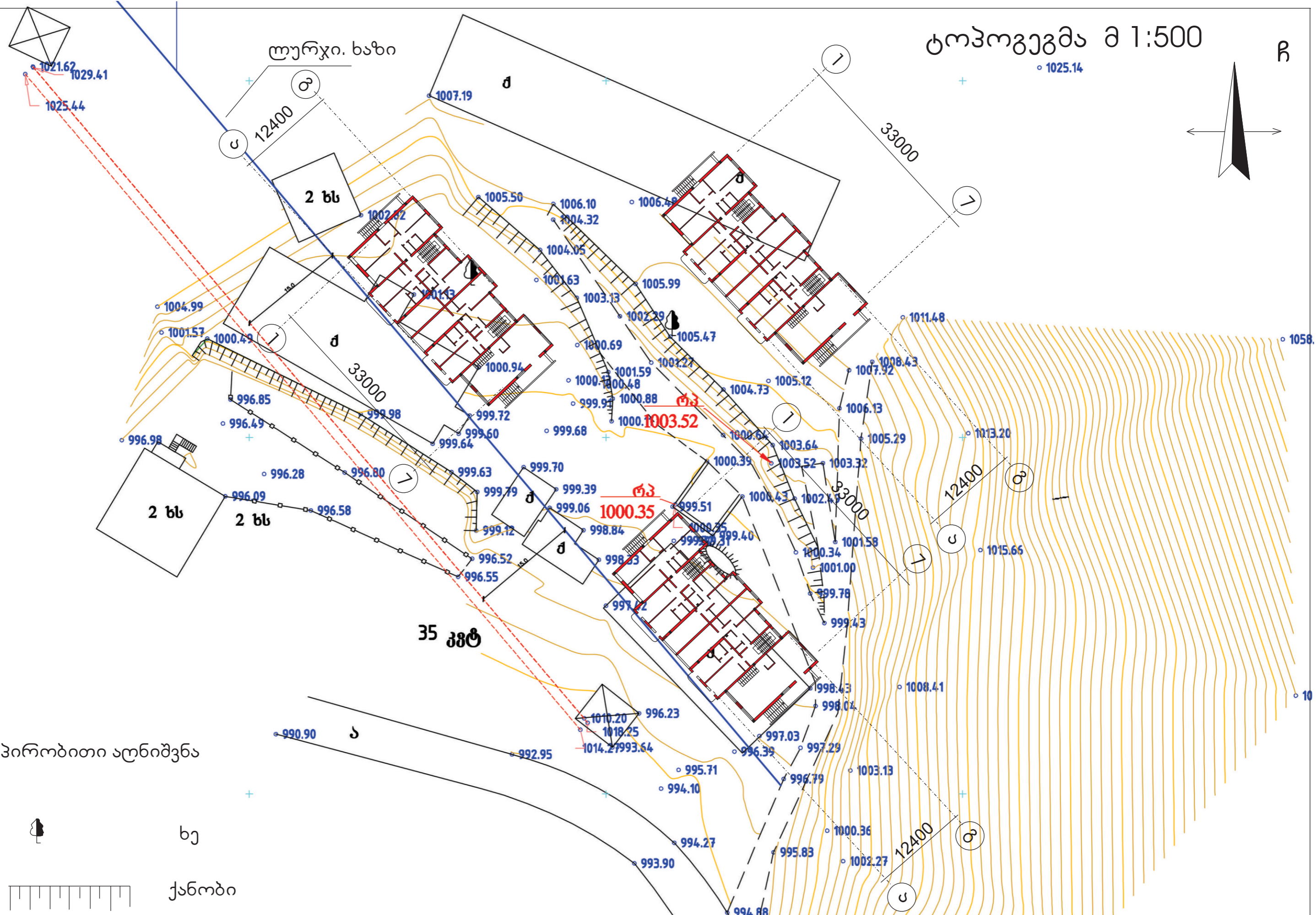
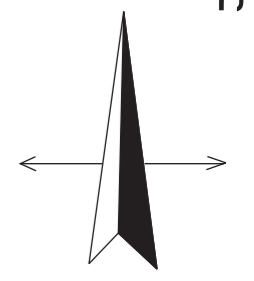

პირობითი აღნიშვნა



ხე



ქანობი

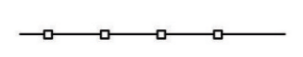

ღობე



ელ. ხაზი

დირექტორი	გ.მინდიალა	ხულოს მუნიციპალიტეტში სოფელ ვაშლოვანში მრავალბინიანი საცხოვრებელი კომპლექსის ესეიზური პროექტი	ტოპოგრაფია მ 1:500
არქიტექტორი	გ.მინდიალა		
კონსტრუქტორი	ნ.ოდიშარია		
დახაზა			
			შ. პ. ს. "იერი"

გენგეგმა მ 1:500

ჩ

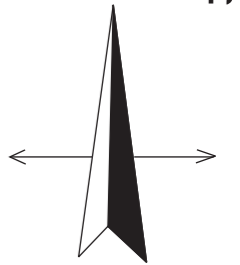

ექსპლიკაცია

1. საცხოვრებელი სახლი
2. გზა
3. გამწვანება
4. ავტოსადგომი
5. სათამაშო მოედანი
6. მინი სტადიონი
7. მოსაცდელი

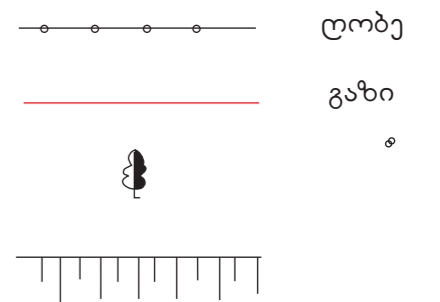

დირექტორი	გ.მინდლია		ხულოს მუნიციპალიტეტში სოფელ ვაშლივანში მრავალბინიანი საცხოვრებელი კომპლექსის ესეიზური პროექტი			
არქიტექტორი	გ.მინდლია					
კონსტრუქტორი	ნ.ოდიშარია					
დახაზა				გენგეგმა მ 1:500	მ 1:500	შ. პ. ს. "იერი"

1 სართულის გეგმა
ექსპლიკაცია

დასახელება	ფართობი მ.კვ
1A	52.80
1 დერეფანი	7.55
2 საძილე	19.70
3 სმზარეულო	13.55
4 სანკვანძი	3.00
5 სანკვანძი	1.50
6 აივანი	7.50
1B	52.80
1 დერეფანი	7.55
2 საძილე	19.70
3 სმზარეულო	13.55
4 სანკვანძი	3.00
5 სანკვანძი	1.50
6 აივანი	7.50
2A	64.60
1 დერეფანი	6.10
2 საძილე	19.80
3 სმზარეულო	12.15
4 საერთო ოთახი	22.05
5 სანკვანძი	3.00
6 სანკვანძი	1.50
2B	64.60
1 დერეფანი	6.10
2 საძილე	19.80
3 სმზარეულო	12.15
4 საერთო ოთახი	22.05
5 სანკვანძი	3.00
6 სანკვანძი	1.50
3A	78.70
1 დერეფანი	6.10
2 სმზარეულო	11.20
3 საძილე	15.25
4 საძილე	8.25
5 საერთო ოთახი	33.20
6 სანკვანძი	1.70
7 სანკვანძი	3.00
M	79.00
1 მარაზია	76.50
2 სანკვანძი	2.50
სულ	392.50

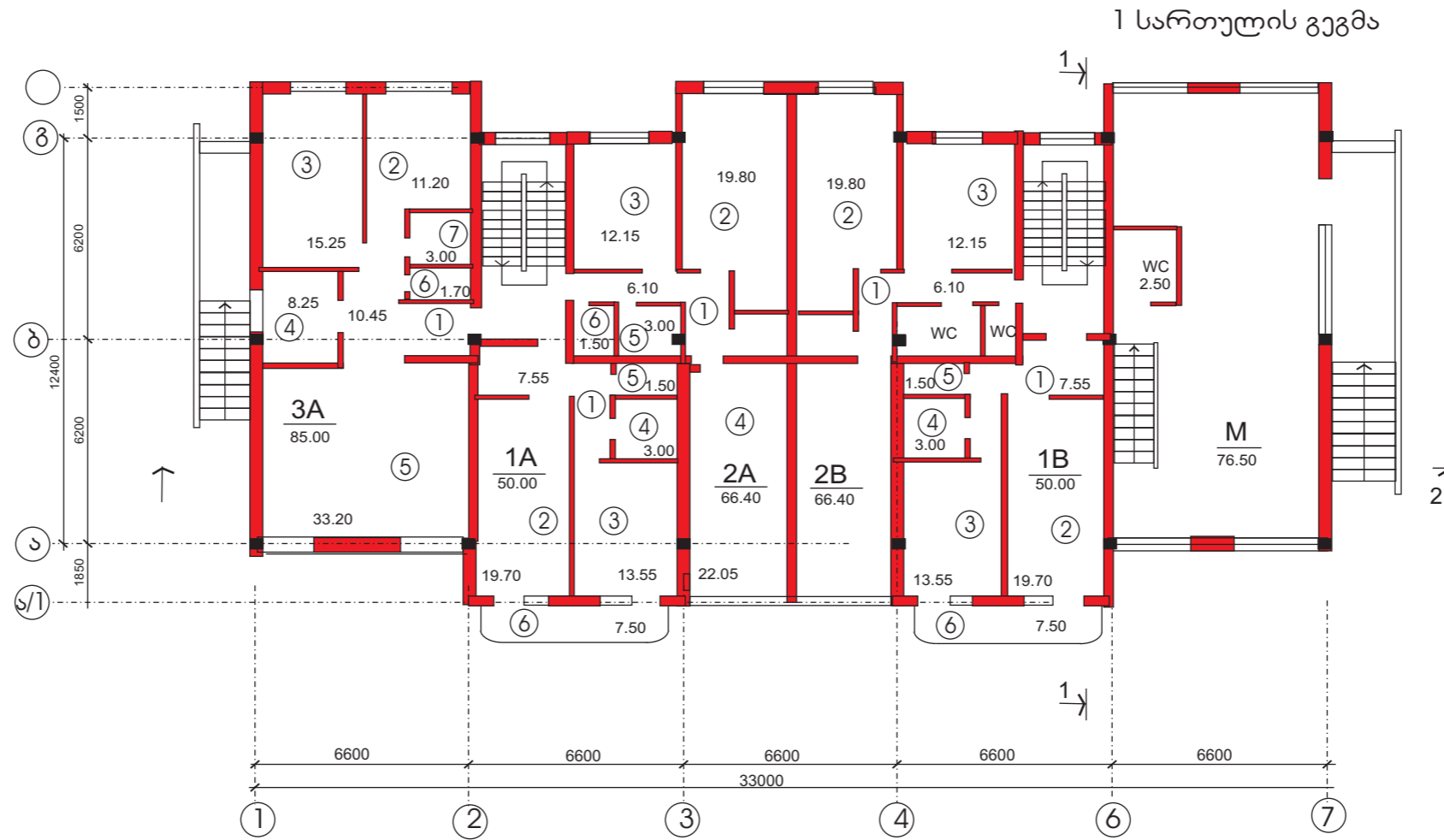

მიწისპირა სართულის
ექსპლიკაცია

დასახელება	ფართობი მ.კვ
სარდაფი	
1 დამხმარე სათავსო	17.60
2 დამხმარე სათავსო	14.10
3 დამხმარე სათავსო	16.55
4 დამხმარე სათავსო	15.05
5 დამხმარე სათავსო	8.25
6 დამხმარე სათავსო	15.05
7 დამხმარე სათავსო	16.55
8 დამხმარე სათავსო	16.55
9 დამხმარე სათავსო	16.55
10 დამხმარე სათავსო	16.55
11 დამხმარე სათავსო	16.55
12 დამხმარე სათავსო	37.50
13 დამხმარე სათავსო	15.10
14 დამხმარე სათავსო	17.60
15 დამხმარე სათავსო	28.25
16 დამხმარე სათავსო	13.50
17 დამხმარე სათავსო	13.50
18 დამხმარე სათავსო	13.50
19 დამხმარე სათავსო	13.50
20 დამხმარე სათავსო	3.65
21 დამხმარე სათავსო	3.65

მიწისპირა სართულის გეგმა

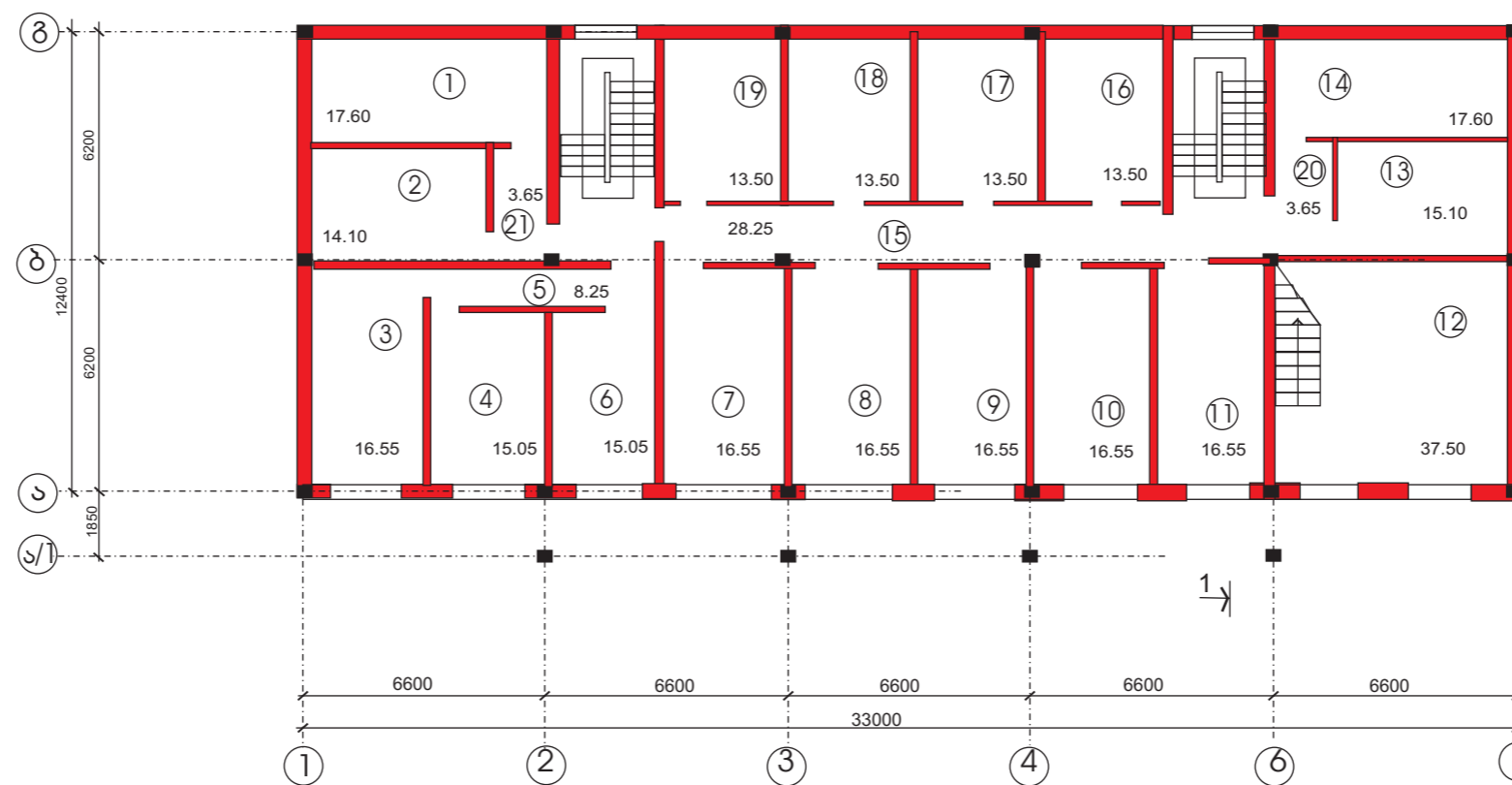

2-4 სართულების
ექსპლიკაცია

	დასახელება	ფართი მ.კვ
1A		
1	დერეფანი	7.55
2	საძილე	19.70
3	სმზარეულო	13.55
4	სანკვანძი	3.00
5	სანკვანძი	1.50
6	აივანი	7.50
1B		
1	დერეფანი	7.55
2	საძილე	19.70
3	სმზარეულო	13.55
4	სანკვანძი	3.00
5	სანკვანძი	1.50
6	აივანი	7.50
2A		
1	დერეფანი	6.10
2	საძილე	19.80
3	სმზარეულო	12.15
4	საერთო ოთახი	2.20
5	საეუჭნაო	22.05
6	სანკვანძი	1.30
7	სანკვანძი	2.80
8	აივანი	4.00
2B		
1	დერეფანი	6.10
2	სმზარეულო	19.80
3	საძილე	12.15
4	საერთო ოთახი	21.50
5	საძილე	14.25
6	სანკვანძი	3.00
7	სანკვანძი	1.50
3A		
1	დერეფანი	9.45
2	სმზარეულო	11.20
3	საძილე	15.25
4	საძილე	8.25
5	საერთო ოთახი	33.20
6	სანკვანძი	1.70
7	სანკვანძი	3.00
8	აივანი	4.00
9	აივანი	4.00
3B		
1	დერეფანი	9.45
2	სმზარეულო	11.20
3	საძილე	15.25
4	საძილე	8.25
5	საერთო ოთახი	33.20
6	სანკვანძი	1.70
7	სანკვანძი	3.00
8	აივანი	4.00
9	აივანი	4.00
სულ		426.50



2-4 სართულების გეგმა

მე-5 სართულის
ექსპლიკაცია

	დასახელება	ფართი მ.კვ
2A		
1	დერეფანი	6.10
2	საძილე	19.80
3	სმზარეულო	12.15
4	საერთო ოთახი	22.05
5	სანკვანძი	2.80
6	სანკვანძი	1.30
2B		
1	დერეფანი	6.10
2	საძილე	19.80
3	სმზარეულო	12.15
4	საერთო ოთახი	22.05
5	სანკვანძი	2.80
6	სანკვანძი	1.30
3A		
1	დერეფანი	12.20
2	სმზარეულო	10.20
3	საძილე	12.20
4	საერთო ოთახი	21.50
5	საძილე	14.25
6	სანკვანძი	3.00
7	სანკვანძი	1.50
3B		
1	დერეფანი	12.20
2	საძილე	10.20
3	სმზარეულო	12.20
4	საერთო ოთახი	21.50
5	საძილე	14.25
6	სანკვანძი	3.00
7	სანკვანძი	1.50
სულ		278.10

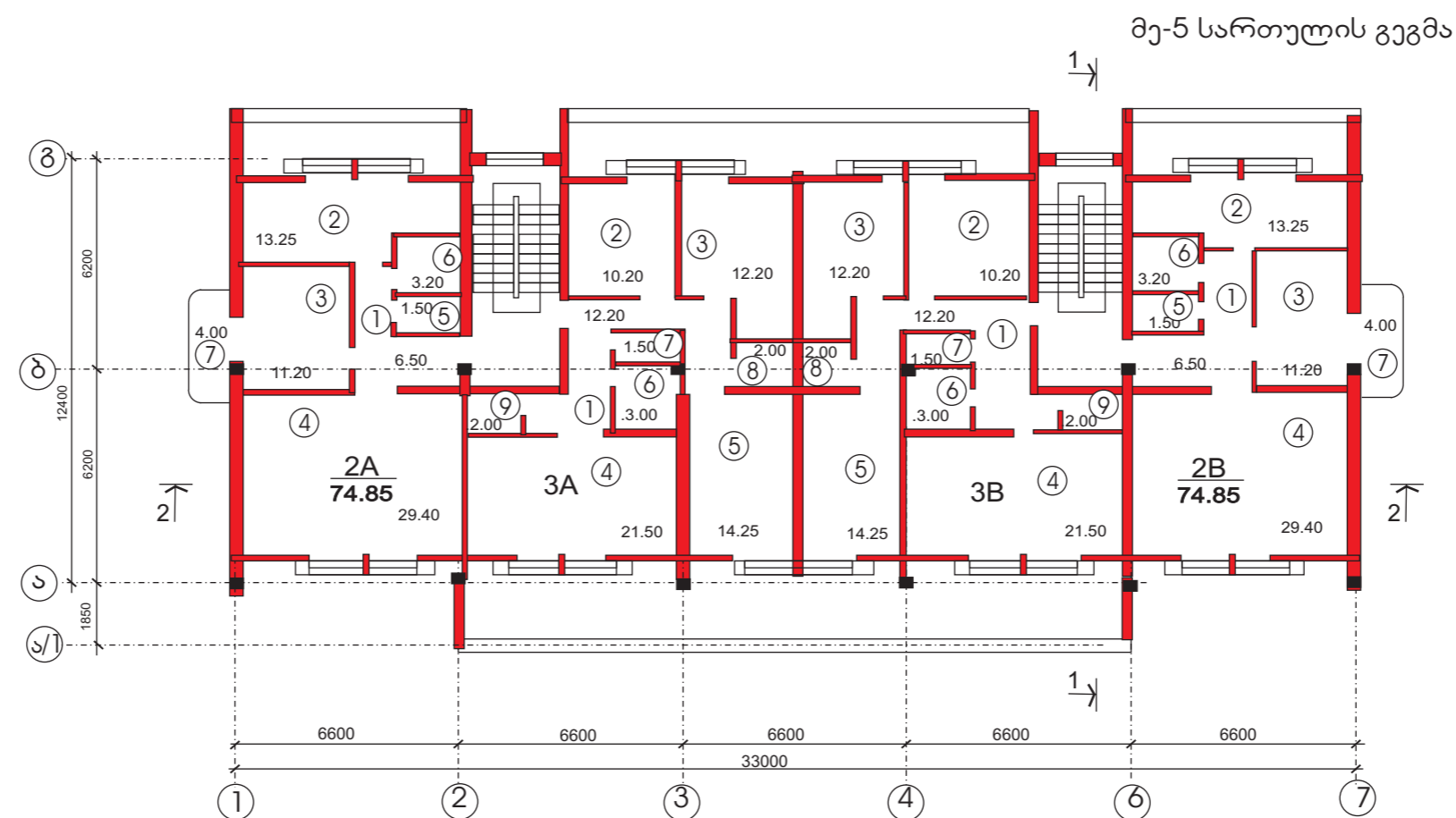

მე-5 სართულის გეგმა

დირექტორი	გ.მინდიაია	ხულოს მუნიციპალიტეტში სოფელ ვაშლოვანში მრავალბინიანი საცხოვრებელი კომპლექსის ესეიზური პროექტი	შ. ჯ. ს. "იერი"
არქიტექტორი	გ.მინდიაია		
კონსტრუქტორი	ნ.ოდიშორია		
დახაზა			

2-4 სართულების და მე-5 სართულის გეგმა მ 1:200

ჭრილი 2-2

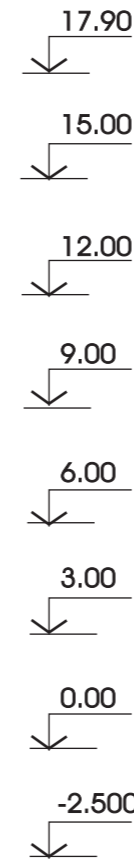
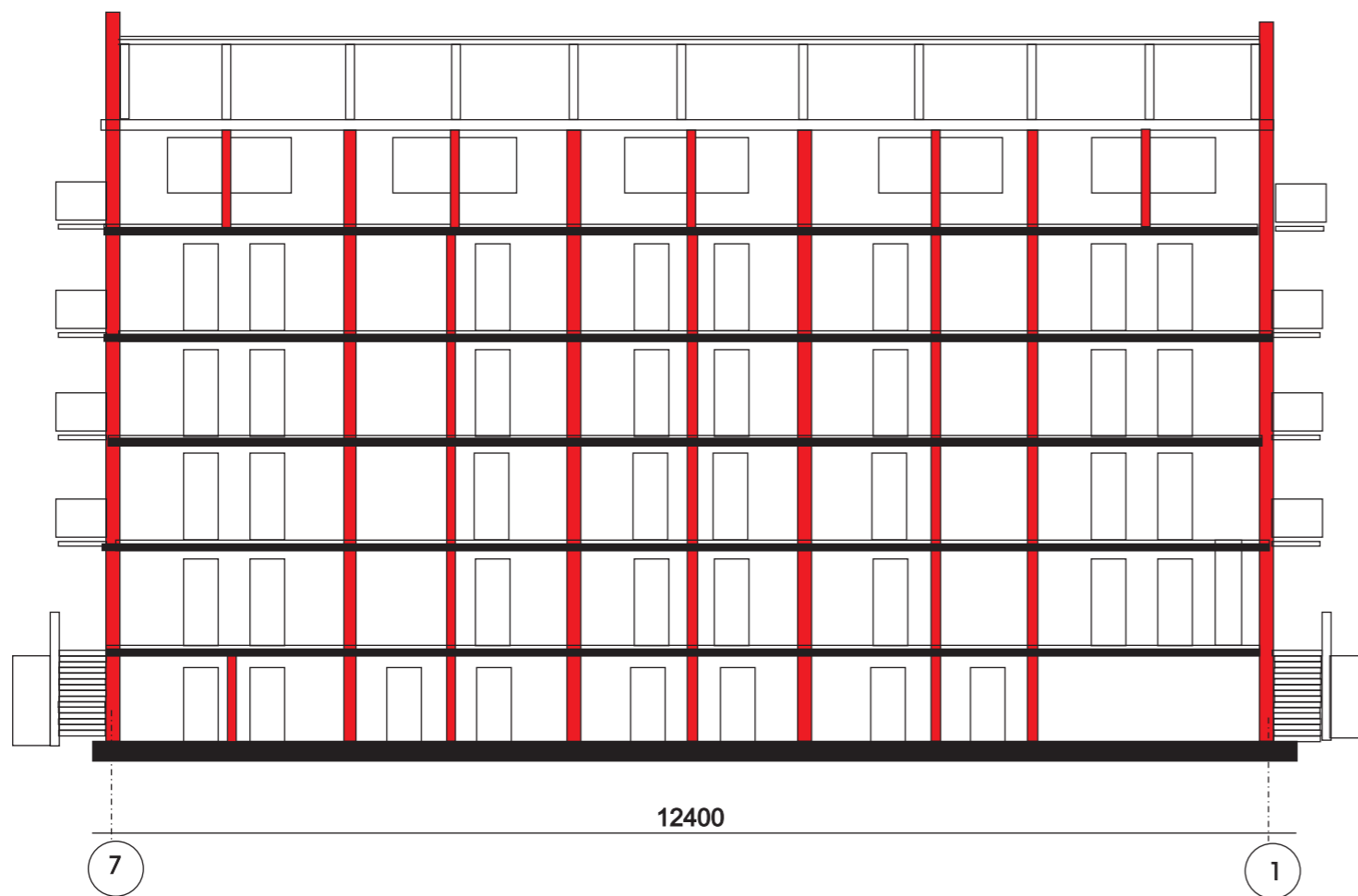

ჭრილი 1-1

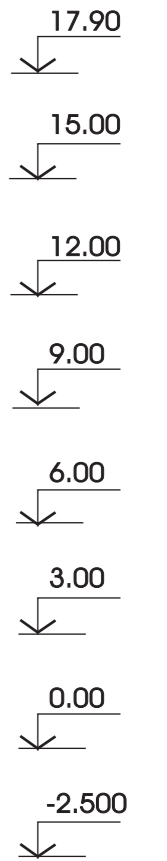
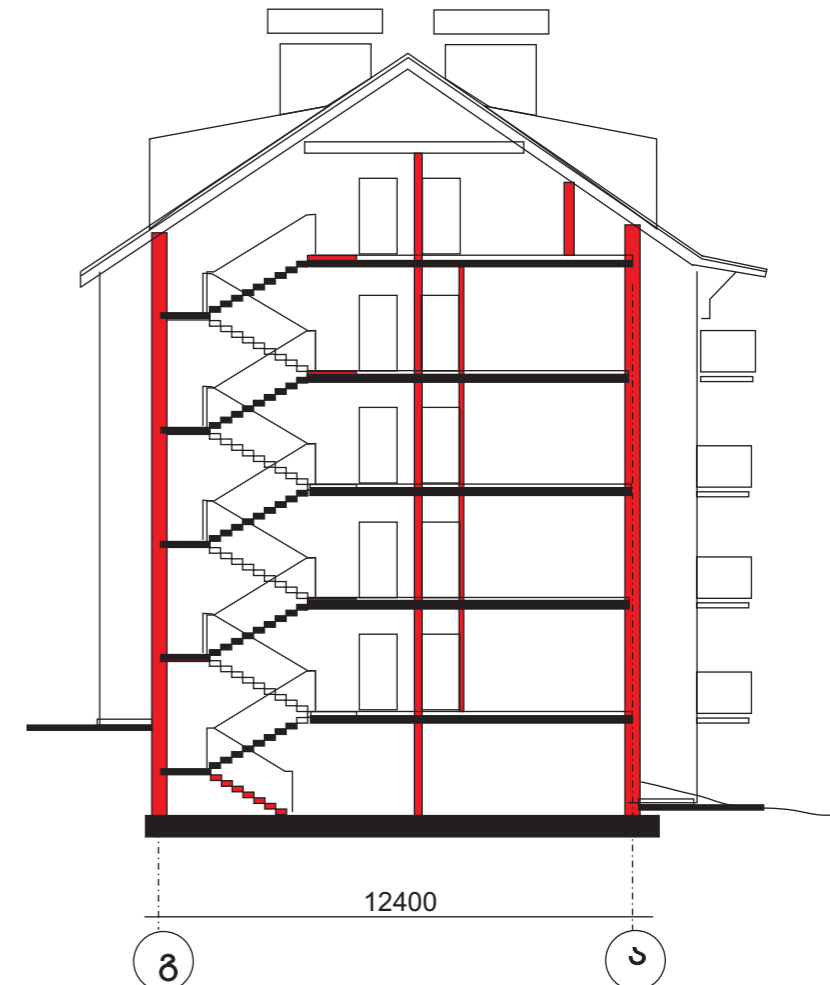

გადახურვის გეგმა

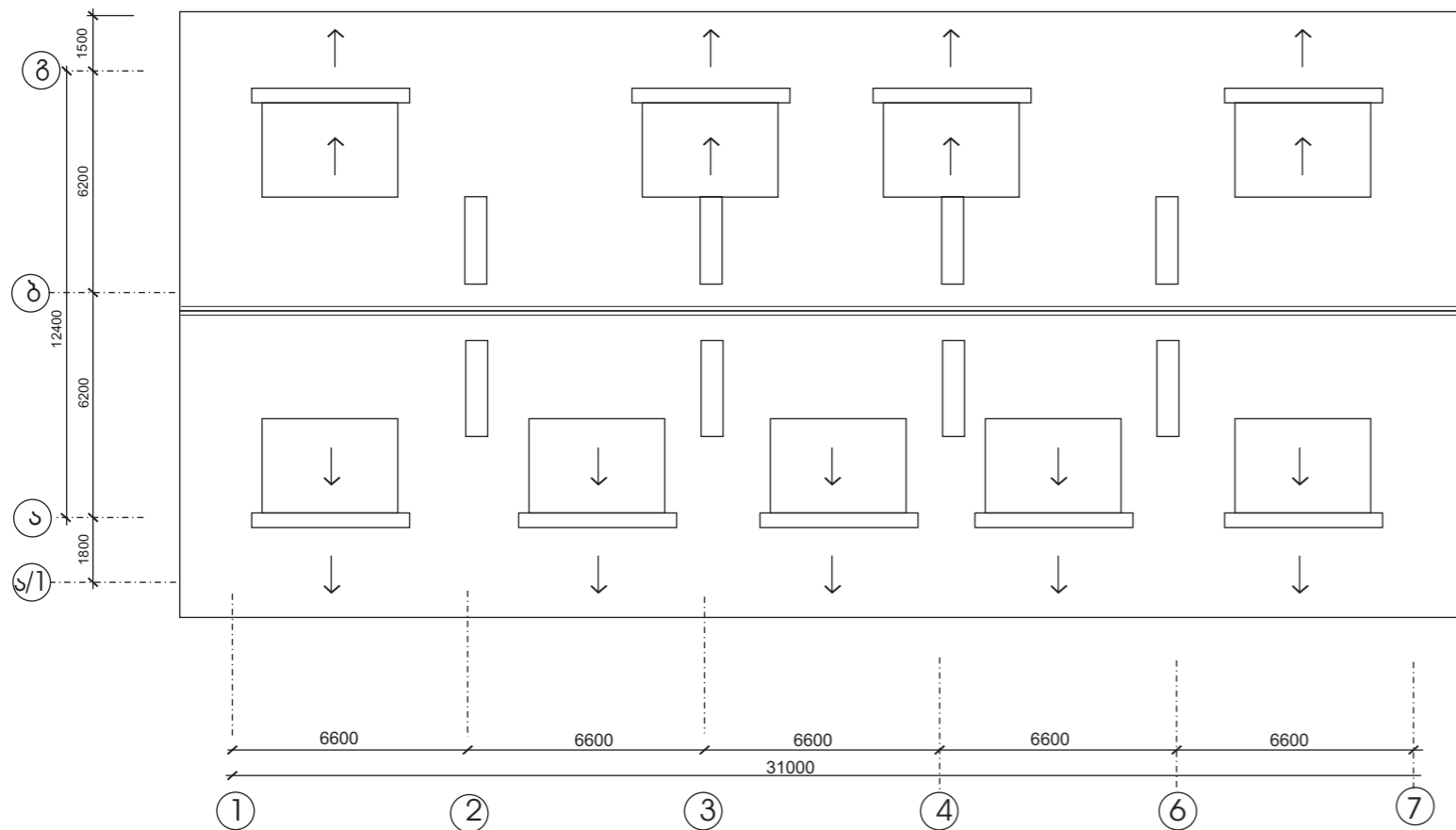

დირექტორი	გ.მინდლიაია		ხულოს მუნიციპალიტეტში სოფელ ვამლოვანში მრავალბინიანი საცხოვრებელი კომპლექსის ესკიზური პროექტი		
არქიტექტორი	გ.მინდლიაია				
კონსტრუქტორი	ნ.ოდიშარია				
დახაზა				ჭრილი 1-1, 2-2 გადახურვის გეგმა შ 1:200	შ. პ. ს. "იერი"

ფასადი ტერძებში 1-7



ფასადი ტერძებში გ-ა

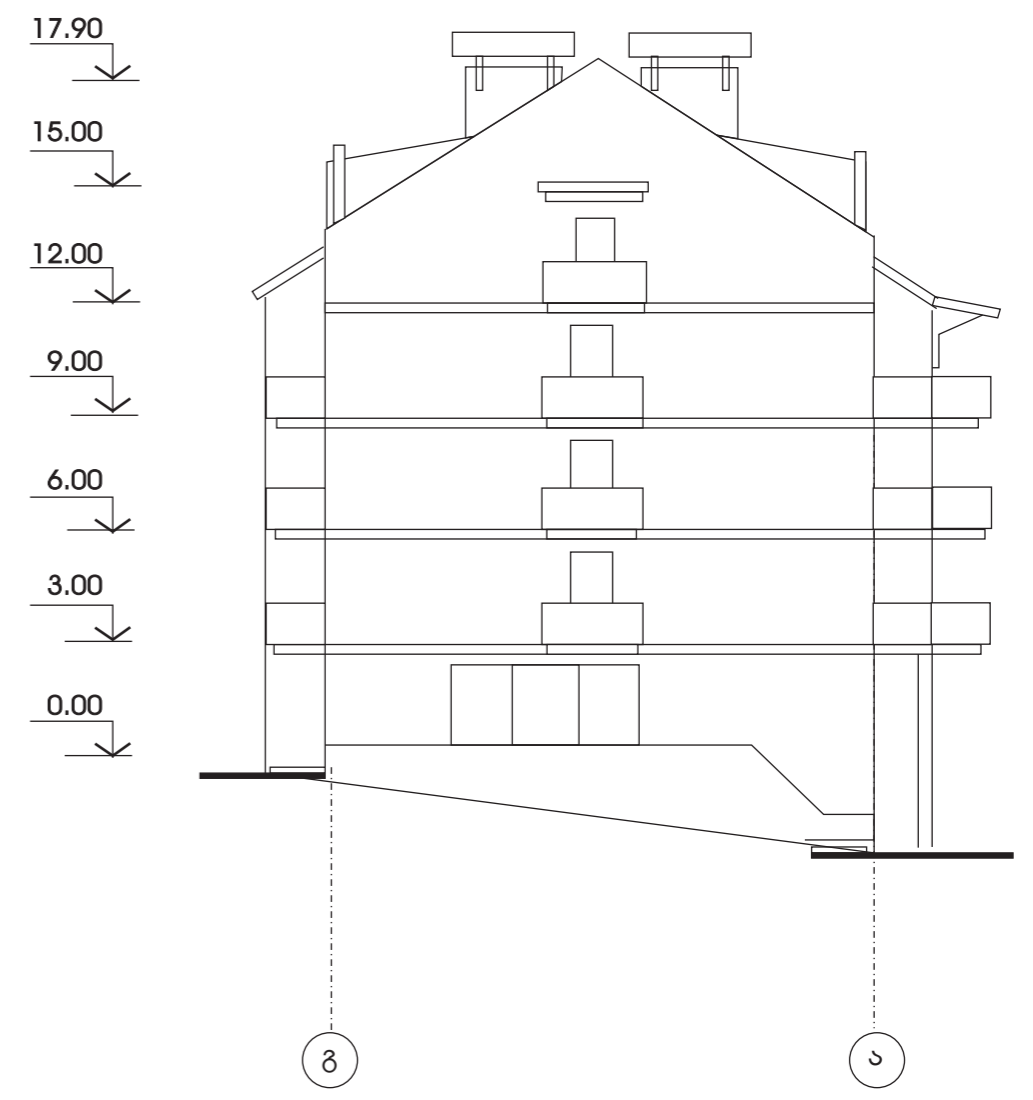

დირექტორი	გ.მინდლიაია	ხულოს მუნიციპალიტეტში სოფელ ვაშლოვანში მრავალბინიანი საცხოვრებელი კომპლექსის ესეიზური პროექტი			
არქიტექტორი	გ.მინდლიაია				
კონსტრუქტორი	ნ.ოდიშარია				
დახაზა			ფასადები ტერძებში 1-7, გ-ა	მ 1:200	შ. ჯ. ს. "იერი"

ფასადი ტერძებში ა-გ

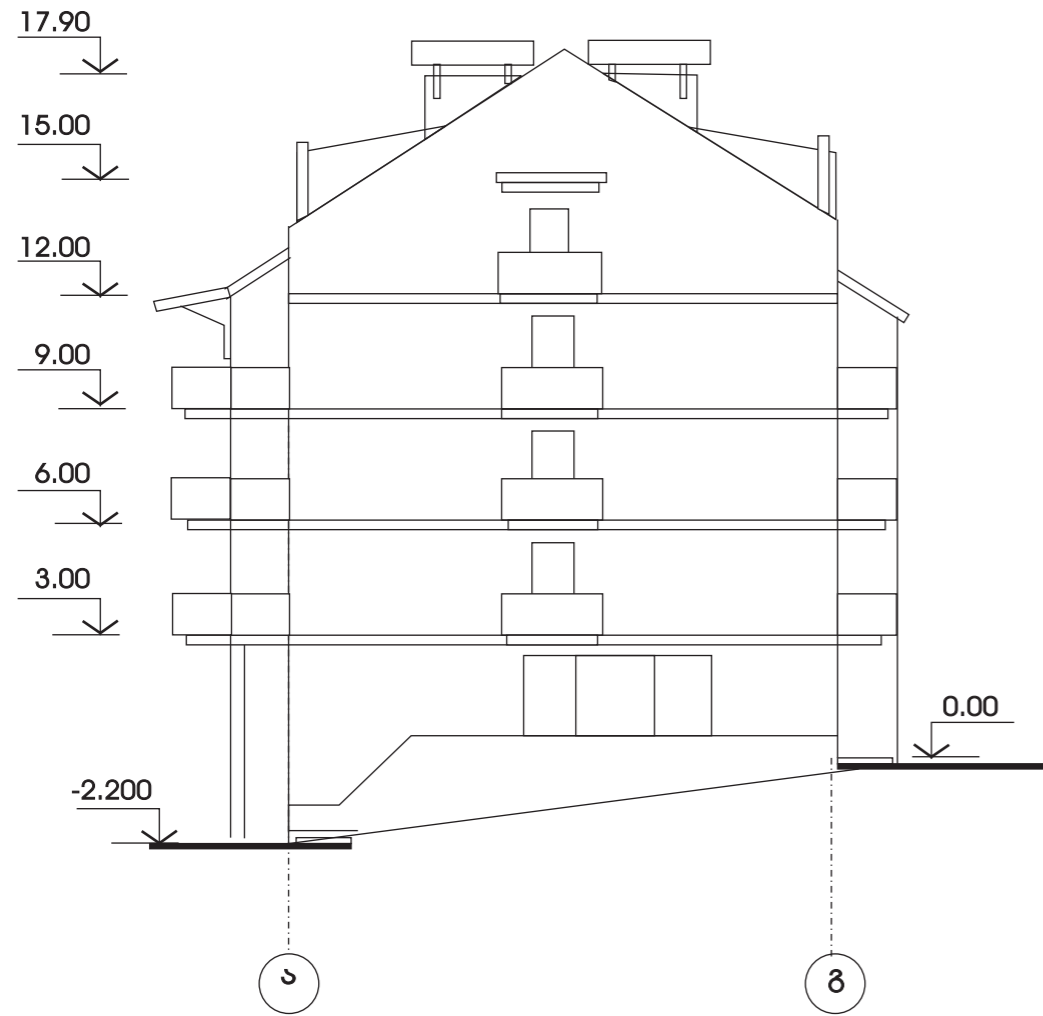

ფასადი ტერძებში 7-1



დირექტორი	გ.მინდიალა		ხულოს მუნიციპალიტეტში სოფელ ვაშლოვანში მრავალბინიანი საცხოვრებელი კომპლექსის ესკიზური პროექტი		
არქიტექტორი	გ.მინდიალა				
კონსტრუქტორი	ნ.ოდიშარია				
დახაზა				ფასადები ტერძებში ა-გ, 7-1	მ 1:200
				შ. პ. ს. "იერი"	



დირექტორი	გ.მინდლია		ხულოს მუნიციპალიტეტში სოფელ ვაშლოვანში მრავალბინიანი საცხოვრებელი კომპლექსის უსაფრთხო პროექტი			
არქიტექტორი	გ.მინდლია					
კონსტრუქტორი	ნ.ოდიშარია					
დახაზა				რენდერი		
				შ. პ. ს. "იერი"		



დირექტორი	გ.მინდილაია		ხულოს მუნიციპალიტეტში სოფელ ვაშლოვანში მრავალბინიანი საცხოვრებელი კომპლექსის ესეიზური პროექტი			
არქიტექტორი	გ.მინდილაია					
კონსტრუქტორი	ნ.ოლიშარია					
დახაზა				რენდერი		შ. პ. ს. "იერი"



დირექტორი	გ.მინდილაია		ხულოს მუნიციპალიტეტში სოფელ ვაშლოვანში მრავალბინიანი საცხოვრებელი კომპლექსის ესეიზური პროექტი			
არქიტექტორი	გ.მინდილაია					
უონსტრუქტორი	ნ.ოდიშარია					
დახაზა				რენდერი		
				შ. პ. ს. "იერი"		



ლიბერთი ბანკი

1

საგადახდო დავალება # 5068471354

თარიღი 2013 წლის 10 აგვისტო

0

GEL

50.00

თანხა სიტყვიერად

გადამხდელის დასახელება: შპს იერი

გადამხდელის ანგარიში GE30LB0113130857328000

გადამხდელის ბანკი: სს "ლიბერთი ბანკი" ბანკის კოდი LBRTGE22

ორმოცდაათი ლარი

ინფორმაცია პირზე, რომლის მაგივრადაც სრულდება გადახდა

დასახელება: შპს იერი

საიდენტიფიკაციო კოდი/ პირადი ნომერი: 415082617

მიმღები დასახელება: სსიპ კონკურენციისა და სახელმწიფო შესყიდვების სააგენტო

მიმღების ანგარიში/სახაზინო კოდი: GE52BR0000010591718543

მიმღების ბანკი/ხაზინა სს "ბანკი რესპუბლიკა" ჯგუფი სოსიგტე ქვერალი ბანკის კოდი REPLGE22

საიდენტიფიკაციო კოდი:

გადახდის დანიშნულება: საკონკუსო განცხადების უნიკალური ნომერი #880, შემსყიდველი აჭარის ა.რ. ფინანსთა და ეკონომიკის სამინისტრო, ს/კ #245429200, კონკურსანტი შპს "იერი" ს/კ 415082617

ბანკის აღნიშვნები

შესრულების თარიღი: 10.08.2013

ბანკში შემოსვლის თარიღი: 10.08.2013

ტებითი ინფორმაცია:

ხელმოწერა:



ხელმოწერა:

საკონკურსო კომისიას

საკონკურსო განცხადება № 880 –ის შესაბამისად გეგზავნებათ
დოკუმენტები და ინფორმაცია შ.პ.ს. “იერი“-ს შესახებ

1. იურიდიული დასახელება: შ.პ.ს. “იერი”
2. დირექტორი: გოჩა მინდილაია
3. იურიდიული დ ფაქტობრივი მისამართი: №2/8 დ. აღმაშენებლის ქ. ქ.
ფოთი, საქართველო 4400
4. საიდენტიფიკაციო კოდი: 415082617
5. საკონტაქტო ტელეფონები: 0(493)270390; მობილური ტელეფონი: 557674190
6. ელექტრონული მისამართი gocha.mindilaia@mail.ru
7. მომსახურე ბანკი: ს/ს “ლიბერთი ბანკი”
8. ბანკის კოდი: LBRTGE 22 მფო 220101424
9. ანგარიშსწორების ანგარიში: GE30LB0113130857328000
10. საკონკურსო წინადადების ფასი 39999 (ოცდაცხრამეტი ათას ცხრაას
ოთხმოცდაცხრამეტი) ლარი.

დანართი : გამოცდილება
მიღება-ჩაბარების აქტები
პროექტის ელექტრონული ვერსია;
კონკურსში მონაწილეობის საფასურის გადახდის ქვითარი
საპრეზენტაციო მასალა ა3 ფორმატის ალბომი.

დირექტორი



გ. მინდილაია

საკონკურსო კომისიას
საკონკურსო განცხადება № 880 –ის შესაბამისად

1. საპროექტო-სახარჯთაღრიცხვო დოკუმენტაციას შეეასრულებთ ხელშეკრულების გაფორმებიდან 30 სამუშაო დღის განმავლობაში
2. მომსახურებას განვახორციელებთ 39999 (ოცდაცხრამეტი ათას ცხრაას ოთხმოცდაცხრამეტი) ლარად.
3. ფასი წარმოადგენილია დღგ-ს გარეშე, ვინაიდან შ.პ.ს. "იერი" არ არის დღგ-ს გადამხდელი.

დირექტორი



გ. მინდილაია

ქელის მუნიციპალიტეტისა და შ.პ.ს. „იერი“-ს შორის
2012 წლის 13 მარტს გაფორმებული №45 ხელშეკრულების
პირობების შესაბამისად, საპროექტო სახარჯთაღრიცხვო
დოკუმენტაციის შედგენის მომსახურების

შუალედური
მიღება-ჩაბარების
აქტი

დ. ქელა

11 აპრილი 2012 წ.

ქელის მუნიციპალიტეტისა და შ.პ.ს. „იერი“-ს შორის 2012 წლის 13 მარტს
გაფორმებული №45 ხელშეკრულების პირობების შესაბამისად,

ჩვენ, ქვემოთ ხელის მომწერნი, ერთის მხრივ „შემსყიდველი“ ქელის
მუნიციპალიტეტი მისი წარმომადგენლების გამგეობის მშენებლობის, სივრცითი
მოწყობის და ინფრასტრუქტურის განყოფილების უფროსის თამაზ აბულაძის
სახით და მეორეს მხრივ „მიმწოდებელი“ შ.პ.ს. „იერი“ წარმომადგენელი მისი
დირექტორის გოჩა მინდილაიას სახით, ვადგენთ ამ აქტს მასზედ, რომ
ზემოაღნიშნული ხელშეკრულების ფარგლებში შედგენილი იქნა საპროექტო
სახარჯთაღრიცხვო დოკუმენტაცია შემდეგ ობიექტებზე პირველი მაისის ბაგა-
ბაღის და სოფ. გოგიაშვილების მინი-სპორტული მოედნის მშენებლობაზე
დირეხულებით 3599 ლარი.

2012 წლის 13 მარტს გაფორმებული №45 ხელშეკრულების პირობების
შესაბამისად, სახელშეკრულებო დირეხულება შეადგენს 4499 ლარს

პირველი ტრანშით გადასარიცხი თანხა შედგენს 3599 ლარს.



თ. აბულაძე



გ. მინდილაია

მიღება-ჩაბარების აქტი

ქ.თბილისი

27 ~~აპრილი~~ 2012წ

აღნიშნული აქტი შედგა მასზედ, რომ ერთის მხრივ შპს „იერი“-ს დირექტორმა გოჩა მინდილაიამ ჩააბარა და მეორეს მხრივ სსიპ საერთო სასამართლოების დეპარტამენტის მატერიალურ-ტექნიკური უზრუნველყოფის სამმართველოს უფროსის მოვალეობის შემსრულებელმა ჯონი მჭედელაძემ ჩაიბარა, 2012 წლის 14 მაისს გაფორმებული №333 ხელშეკრულებით გათვალისწინებული მომსახურება, (ბორჯომის მაგისტრატი სასამართლოს შენობის საპროექტო დოკუმენტაციის მომზადება) საერთო თანხით 5999 (ხუთიათასცხრაასოთხმოცდაცხრამეტი) ლარი.

ჩავაბარე
გ. მინდილაია



ჩავებარე
ჯ. მჭედელაძე



საქართველოს ფინანსთა სამინისტრო
მიღება-ჩაბარების აქტი №

ქ. თბილისი

1 აპრილი 2012 წ

ჩვენ, ქვემოთ ხელისმომწერნი საქართველოს ფინანსთა სამინისტრო, შემდგომში წოდებული „შემსყიდველად“ ადმინისტრაციული დეპარტამენტის მატერიალურ-ტექნიკური უზრუნველყოფის სამმართველოს უფროსი მამუკა კვირიკაშვილის სახით და შპს „იერი“ მისი დირექტორი გოჩა მინდილიას სახით, შემდგომში წოდებული „მიმწოდებლად“ ვადგენთ წინამდებარე აქტს მასზედ, რომ 2012 წლის 15 მარტს №119 ხელშეკრულების შესაბამისად „მიმწოდებელ“-მა შეასრულა და „შემსყიდველ“-მა მიიღო ქ. თბილისში, გორგასლის ქ. №16-ში ფინანსთა სამინისტროს ადმინისტრაციული შენობის 4865 კვ.მ (ღირებულებით 1კვ.მ 0.12 ლარი) სარდაფისა და I სართულის ფასადებისა და ქრილების აზომვითი ნახაზების შედგენა.

სახელშეკრულებო თანხა შეადგენს 2040.00 (ორიათას ორმოცი ლარი) ლარი
(თანხა ციფრით და სიტყვიერად)

583.80 (ხუთასოთხმოცდასამი ლარი და 80 თეთრი) ლარი
საქონლის ღირებულება შეადგენს 583.80 (ხუთასოთხმოცდასამი ლარი და 80 თეთრი) ლარი
(თანხა ციფრით და სიტყვიერად)

583.80 (ხუთასოთხმოცდასამი ლარი და 80 თეთრი) ლარი
ნაზარდი ჯამით შესრულებულია 583.80 (ხუთასოთხმოცდასამი ლარი და 80 თეთრი) ლარი
(თანხა ციფრით და სიტყვიერად)

ჩააბარა:

შპს „იერი“

დირექტორი



/გ. მინდილია/

მიიღო:

მატერიალურ-ტექნიკური უზრუნველყოფის
სამმართველოს უფროსი



/მ. კვირიკაშვილი/

ლიპონი

ЦВ № 822518

ეს დიპლომი მიეცა ვახტანგ
ხაბიძის ძე ვახტანგის
მასზე, რომ იგი 1985 წელს შევიდა
საქართველოს მთავარბაჟის
სწავლის განყოფილებაში
და 1988 წელს დაამთავრა
საქართველოს გეოგრაფიის
ინსტიტუტის
სწავლის განყოფილებაში
სრული კურსის სპეციალობით
მთავარბაჟის

საბელშვილის საჯარო სკოლის 1992 წ. 13-07
გ.ბ. მანდღალიძის ხელმოწერით

საბელშვილის საჯარო სკოლის თავმჯდომარის თბილისი
ქალაქი თბილისი № 06
საბეჭდო ნომერი № 0817

გრაფიკული მ. ა.



ДИПЛОМ

ФОТОКОПИЯ

ЦВ № 822518

Настоящий диплом выдан Миндиаш
Гача Рагверовичу
в том, что он в 1985 году поступил
в Грузинский политехнический
институт
и в 1988 году окончил полный курс
Грузинского политехнического
университета
по специальности архитектура

Решением Государственной экзаменационной
комиссии от 19.08 г.
М. Миндиаш
присвоена квалификация архитектора

Председатель Государственной экзаменационной комиссии Гуцуш
Ректор Сели
Секретарь Гуцуш
М. П. Город Тбилиси № 06 1993 г.
Регистрационный № 0817

Московская типография Госзнак, 1990.

И. Гуцуш



И. Гуцуш

ДИПЛОМ

ФВ № 160192

Настоящий диплом выдан Габуние
Натое Реваловне

в том, что она в 1985 году поступила
в Моск. орг. техникума и получила Красн. Знак
ин-та им. В.И. Ленинского и Звертинского
и в 1990 году

по специальности Гражданское
и строительство

Решением Государственной экзаменационной
комиссии от "26" декабря 1990 г.
Габуние Н.Р.
присвоено звание строителя



В. Чернышев
[Signature]

М. Москва 21 февраля 1991 г.
Регистрационный № 1518

Московская типография Госзнака, 1989.



[Handwritten signature]

დიპლომი

ЕВ № 071029

ეს დიპლომი მიეცა თადეოშარბასა
ნვასფთხა არისსურახოს ძეს
მასზე, რომ იგი 1974 წელს შევიდა
საქართველოს გ.ი.ჯორჯიანის სახელობის
მაღალეფექტუალ ინსტიტუტში
და 1979 წელს დაამთავრა ბუნებისმეტყველების
ფსიქოლოგიის

სრული კურსი სპეციალობით სამშენებლო
და სამშენებლო
სახელმწიფო საგანმანათლებლო კომისიის 1979 წ.
3 " 07 გადაწყვეტილებით
ბ.ა. თადეოშარბასა მიენიჭა ინჟინერ
მ.შენ.გ.მ.ფ.ის
კვალიფიკაცია.

სახელმწიფო საგანმანათლებლო
კომისიის თავმჯდომარე
ბ. ა.
გალატა თბილისი 1979 წ. 14 " 09
სარეგისტრაციო № 04245

Грузинский №.



ДИПЛОМ

ЕВ № 071029

Настоящий диплом выдан Одишари Я.
Нестору Яцишрашвици
в том, что он в 1974 году поступил
в Грузинский политехнический
институт им. В.И. Ленина
и в 1979 году окончил полный курс
названного института

по специальности промышленное и
гражданское строительство

Решением Государственной экзаменационной
комиссии от 3 " 07 1979 г.
Одишари Я. А.
присвоена квалификация инженера
- строителя

Председатель Государственной
экзаменационной комиссии
Ректор А. Я. [Signature]
Секретарь А. [Signature]
М. П. Город Тбилиси 14 " 09 1979 г.
Регистрационный № 04245

დიპლომი

Г-1 № 201972

ეს დიპლომი მიეცა ჯ. მ. მ. გ.
ქიქოძის ძე გივიტო ი. ი. ს.
მასზე, რომ იგი 1971 წელს შევიდა
საქართველოს ვ. ი. ლენინის სახელობის
მთარეგისტრაციის ინსტიტუტში
და 1972 წელს დაამთავრა ფინანსური
ინსტიტუტის

სრული კურსი სპეციალობით
ფინანსური

სახელმწიფო საგანმეცნიერო კომისიის 1972 წ.
ნ. „გვიგისის“ გადაწყვეტილებით
ჯ. მ. ქიქოძის ძის მიენიჭა
ინსტიტუტის
კვალიფიკაცია.

სახელმწიფო საგანმეცნიერო კომისიის თავმჯდომარე
რეკტორი მ. მ. მ.
მდივანი მ. მ. მ.
გ. პ. ქიქოძის ძის 1972 წ. „მარტი“
სარეგისტრაციო № 03515

გურჯისტანის მ.



Handwritten signature in blue ink.

ДИПЛОМ

Г-1 № 201972

Настоящий диплом выдан Глиберия
Джемалу Хархевичу
в том, что он в 1971 году поступил
в Государственный политехнический
институт им. В. И. Ленина
и в 1972 году окончил полный курс
инженера
института
по специальности
архитектура

Решением Государственной экзаменационной
комиссии от 2 " мая 1972 г.
Глиберия Д. Х.
присвоена квалификация
архитектора

Председатель Государственной
экзаменационной комиссии М. М. М.
Ректор Д. Хархелидзе
Секретарь М. М. М.
М. П. Город Тбилиси „2“ мая 1972 г.
Регистрационный № 03515

Московская типография Готика. 1976.