

პირობითი ნიშნები:

შენიშვნები:

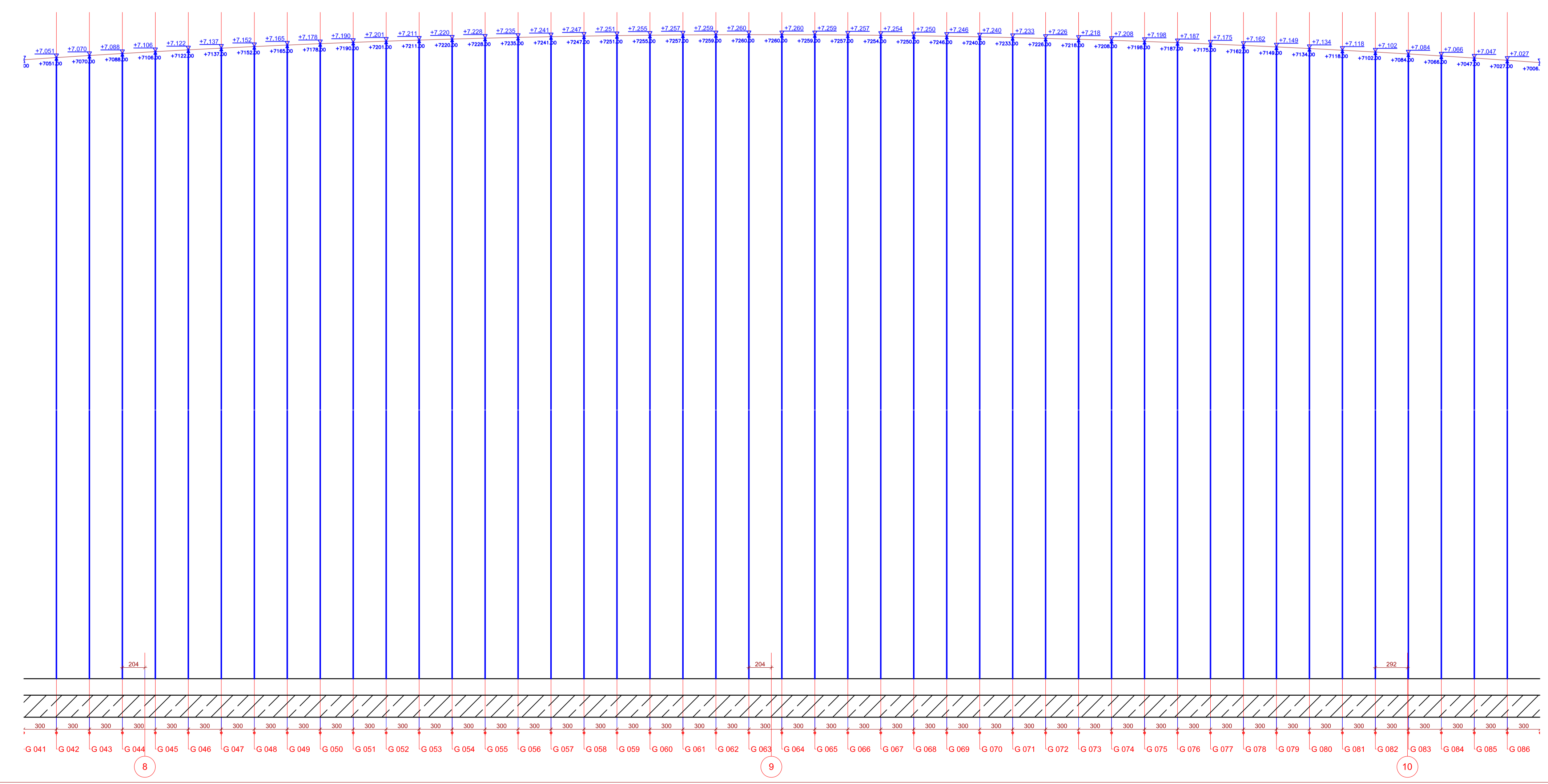
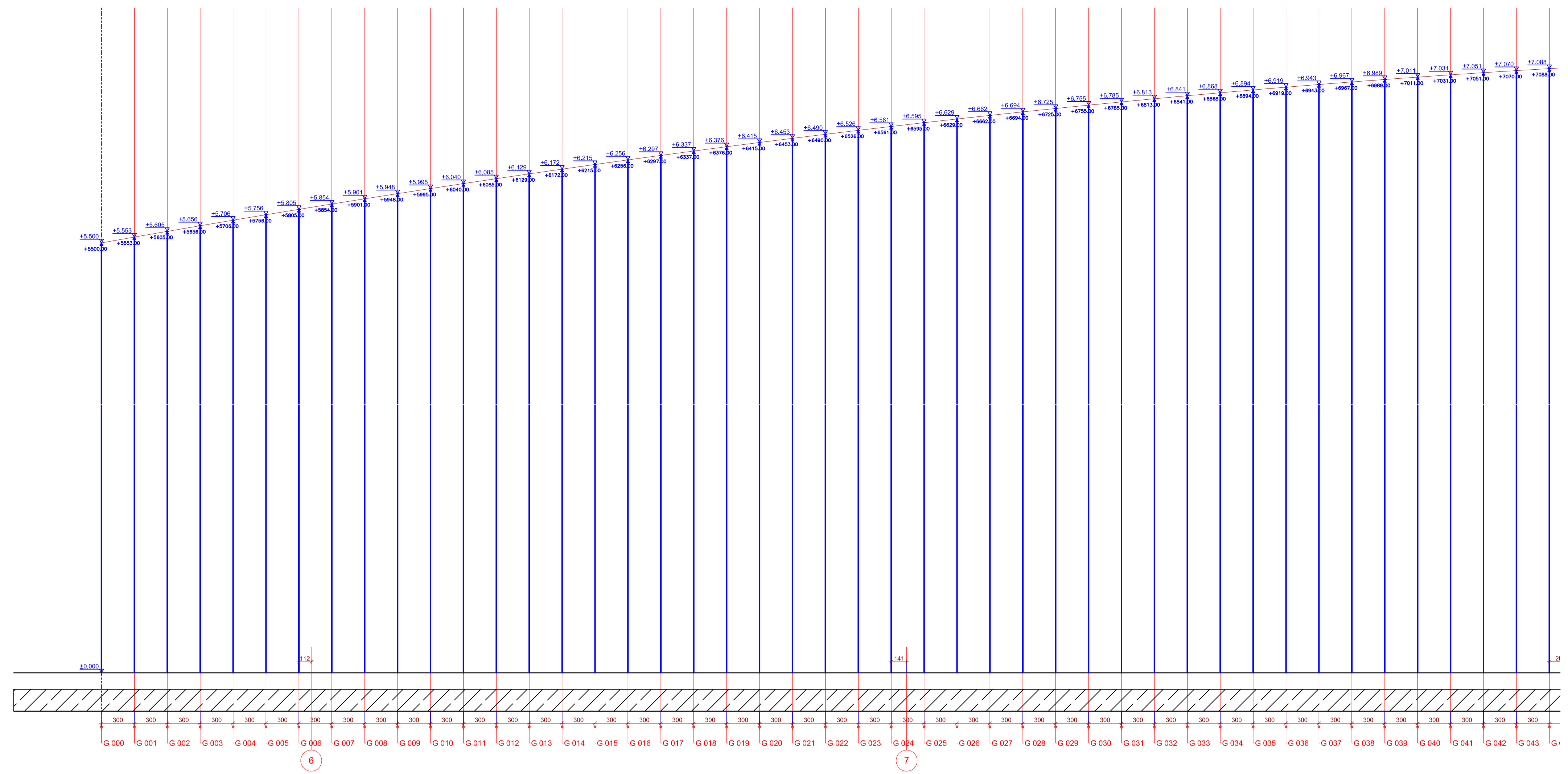

შ.ს.ს. მხატვარ-მშენებლის სახარაო სახარტუტულუს მხრუბა.

მისაბარტუ: ქ. მხატვარ

უბრუბტუ: საბარტუტულუს მხრუბა საბარტუტულუს საბარტუტულუს მისაბარტუ: ქ. თბილუსი, ზ. ბულვანუ № 10

შ.ს.ს. უბრუტულუსი ++ ქ. თბილუსი, ზღალანის მხრუბრუტულუსი, ჟურნალ-№18, მხრუბ 10

თბარტუტულუსა	მხარე	საბარტუტულუსა
თბარტუტულუსი	6. ხანბარტუტულუსი	<i>[Signature]</i>
ჟურ. აბარტულუსი	დ. მხრუბრუტულუსი	<i>[Signature]</i>
არბიტარტულუსი	6. ხანბარტუტულუსი	<i>[Signature]</i>
მხარტულუსი	3.6. ხანბარტულუსი	<i>[Signature]</i>
უბრუბტუ №	6. ხანბარტულუსი	<i>[Signature]</i>
თბარტულუსი: 25.04.2011	ფურტულუსი: 16. ხანბარტულუსი	<i>[Signature]</i>
მხარტულუსი: 1:20	ფურტულუსი: 16. ხანბარტულუსი	<i>[Signature]</i>
საბარტულუსი	ფურტულუსი: 16. ხანბარტულუსი	<i>[Signature]</i>
შ.ს.	ს.ს.	00



პროექტის ნომერი:

შენიშვნები:

#	NAME	Y	X	Z
1.	G 000	477146.47	4632447.14	+5.500
2.	G 001	477146.73	4632447.29	+5.553
3.	G 002	477146.99	4632447.43	+5.605
4.	G 003	477147.25	4632447.58	+5.656
5.	G 004	477147.52	4632447.72	+5.706
6.	G 005	477147.79	4632447.85	+5.756
7.	G 006	477148.06	4632447.98	+5.805
8.	G 007	477148.33	4632448.11	+5.854
9.	G 008	477148.60	4632448.24	+5.901
10.	G 009	477148.87	4632448.36	+5.948
11.	G 010	477149.15	4632448.48	+5.995
12.	G 011	477149.42	4632448.60	+6.040
13.	G 012	477149.70	4632448.71	+6.085
14.	G 013	477149.98	4632448.82	+6.129
15.	G 014	477150.26	4632448.93	+6.172
16.	G 015	477150.54	4632449.03	+6.215
17.	G 016	477150.82	4632449.13	+6.256
18.	G 017	477151.11	4632449.23	+6.297
19.	G 018	477151.39	4632449.33	+6.337
20.	G 019	477151.68	4632449.42	+6.376
21.	G 020	477151.97	4632449.50	+6.415
22.	G 021	477152.25	4632449.59	+6.453
23.	G 022	477152.54	4632449.67	+6.490
24.	G 023	477152.83	4632449.74	+6.526
25.	G 024	477153.12	4632449.82	+6.561
26.	G 025	477153.42	4632449.89	+6.595
27.	G 026	477153.71	4632449.95	+6.629
28.	G 027	477154.00	4632450.02	+6.662
29.	G 028	477154.30	4632450.08	+6.694
30.	G 029	477154.59	4632450.13	+6.725
31.	G 030	477154.89	4632450.19	+6.755
32.	G 031	477155.18	4632450.24	+6.785
33.	G 032	477155.48	4632450.28	+6.813
34.	G 033	477155.78	4632450.32	+6.841
35.	G 034	477156.07	4632450.36	+6.868
36.	G 035	477156.37	4632450.40	+6.894
37.	G 036	477156.67	4632450.43	+6.919
38.	G 037	477156.97	4632450.46	+6.943
39.	G 038	477157.27	4632450.48	+6.967
40.	G 039	477157.57	4632450.51	+6.989
41.	G 040	477157.87	4632450.52	+7.011
42.	G 041	477158.16	4632450.54	+7.031
43.	G 042	477158.46	4632450.55	+7.051
44.	G 043	477158.76	4632450.56	+7.070
45.	G 044	477159.06	4632450.56	+7.088
46.	G 045	477159.36	4632450.56	+7.106
47.	G 046	477159.66	4632450.56	+7.122
48.	G 047	477159.96	4632450.55	+7.137
49.	G 048	477160.26	4632450.54	+7.152
50.	G 049	477160.56	4632450.53	+7.165
51.	G 050	477160.86	4632450.51	+7.178

#	NAME	Y	X	Z
52.	G 051	477161.16	4632450.49	+7.190
53.	G 052	477161.46	4632450.47	+7.201
54.	G 053	477161.76	4632450.44	+7.211
55.	G 054	477162.06	4632450.41	+7.220
56.	G 055	477162.36	4632450.38	+7.228
57.	G 056	477162.65	4632450.34	+7.235
58.	G 057	477162.95	4632450.30	+7.241
59.	G 058	477163.25	4632450.25	+7.247
60.	G 059	477163.54	4632450.20	+7.251
61.	G 060	477163.84	4632450.15	+7.255
62.	G 061	477164.13	4632450.10	+7.257
63.	G 062	477164.43	4632450.04	+7.259
64.	G 063	477164.72	4632449.98	+7.260
65.	G 064	477165.02	4632449.91	+7.260
66.	G 065	477165.31	4632449.84	+7.259
67.	G 066	477165.60	4632449.77	+7.257
68.	G 067	477165.89	4632449.69	+7.254
69.	G 068	477166.18	4632449.61	+7.250
70.	G 069	477166.47	4632449.53	+7.246
71.	G 070	477166.75	4632449.45	+7.240
72.	G 071	477167.04	4632449.36	+7.233
73.	G 072	477167.33	4632449.26	+7.226
74.	G 073	477167.61	4632449.17	+7.218
75.	G 074	477167.89	4632449.07	+7.208
76.	G 075	477168.17	4632448.97	+7.198
77.	G 076	477168.46	4632448.86	+7.187
78.	G 077	477168.73	4632448.75	+7.175
79.	G 078	477169.01	4632448.64	+7.162
80.	G 079	477169.29	4632448.52	+7.149
81.	G 080	477169.57	4632448.40	+7.134
82.	G 081	477169.84	4632448.28	+7.118
83.	G 082	477170.11	4632448.16	+7.102
84.	G 083	477170.38	4632448.03	+7.084
85.	G 084	477170.65	4632447.90	+7.066
86.	G 085	477170.92	4632447.76	+7.047
87.	G 086	477171.19	4632447.62	+7.027
88.	G 087	477171.45	4632447.48	+7.006
89.	G 088	477171.72	4632447.34	+6.984
90.	G 089	477171.98	4632447.19	+6.961
91.	G 090	477172.24	4632447.04	+6.938
92.	G 091	477172.49	4632446.89	+6.913
93.	G 092	477172.75	4632446.73	+6.888
94.	G 093	477173.00	4632446.57	+6.862
95.	G 094	477173.26	4632446.41	+6.835
96.	G 095	477173.51	4632446.25	+6.807
97.	G 096	477173.76	4632446.08	+6.778
98.	G 097	477174.00	4632445.91	+6.748
99.	G 098	477174.25	4632445.73	+6.718
100.	G 099	477174.49	4632445.56	+6.687
101.	G 100	477174.73	4632445.38	+6.654

#	NAME	Y	X	Z
102.	G 101	477174.97	4632445.19	+6.621
103.	G 102	477175.20	4632445.01	+6.588
104.	G 103	477175.44	4632444.82	+6.553
105.	G 104	477175.67	4632444.63	+6.518
106.	G 105	477175.90	4632444.44	+6.481
107.	G 106	477176.13	4632444.24	+6.444
108.	G 107	477176.35	4632444.04	+6.406
109.	G 108	477176.57	4632443.84	+6.368
110.	G 109	477176.79	4632443.64	+6.328
111.	G 110	477177.01	4632443.43	+6.288
112.	G 111	477177.23	4632443.22	+6.247
113.	G 112	477177.44	4632443.01	+6.205
114.	G 113	477177.65	4632442.80	+6.162
115.	G 114	477177.86	4632442.58	+6.119
116.	G 115	477178.06	4632442.36	+6.075
117.	G 116	477178.27	4632442.14	+6.030
118.	G 117	477178.47	4632441.92	+5.984
119.	G 118	477178.66	4632441.69	+5.938
120.	G 119	477178.86	4632441.47	+5.891
121.	G 120	477179.05	4632441.24	+5.843
122.	G 121	477179.24	4632441.00	+5.794
123.	G 122	477179.43	4632440.77	+5.745
124.	G 123	477179.61	4632440.53	+5.695
125.	G 124	477179.79	4632440.29	+5.644
126.	G 125	477179.97	4632440.05	+5.593
127.	G 126	477180.15	4632439.81	+5.541
128.	G 127	477180.28	4632439.62	+5.500

შ.ს.ს. მსხვილ-მთიანეთის სახარაო საპროექტო-კონსტრუქციული ბიურო

მისამართი: ქ. მსხვილ

ტელეფონი: საპროექტო-კონსტრუქციული ბიუროს მისამართი: ქ. თბილისი, გ. გულანის ქ. 10

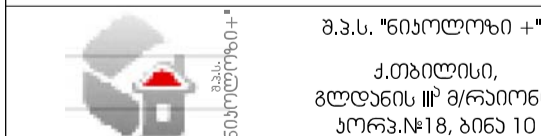

თანამშრომელი	ფუნქცია	სტამბა
ლინკა	ს. ხანდაძე	
პრ. ადგილი	ს. ხანდაძე	
პროექტი	ს. ხანდაძე	
გამომცემი	ს. ხანდაძე	
თარიღი	25.04.2011	
მასშტაბი	1:20	
საფურცელი	1	
გ.პ.	147	00



პროექტის ნომერი:

შპს 0836363636:

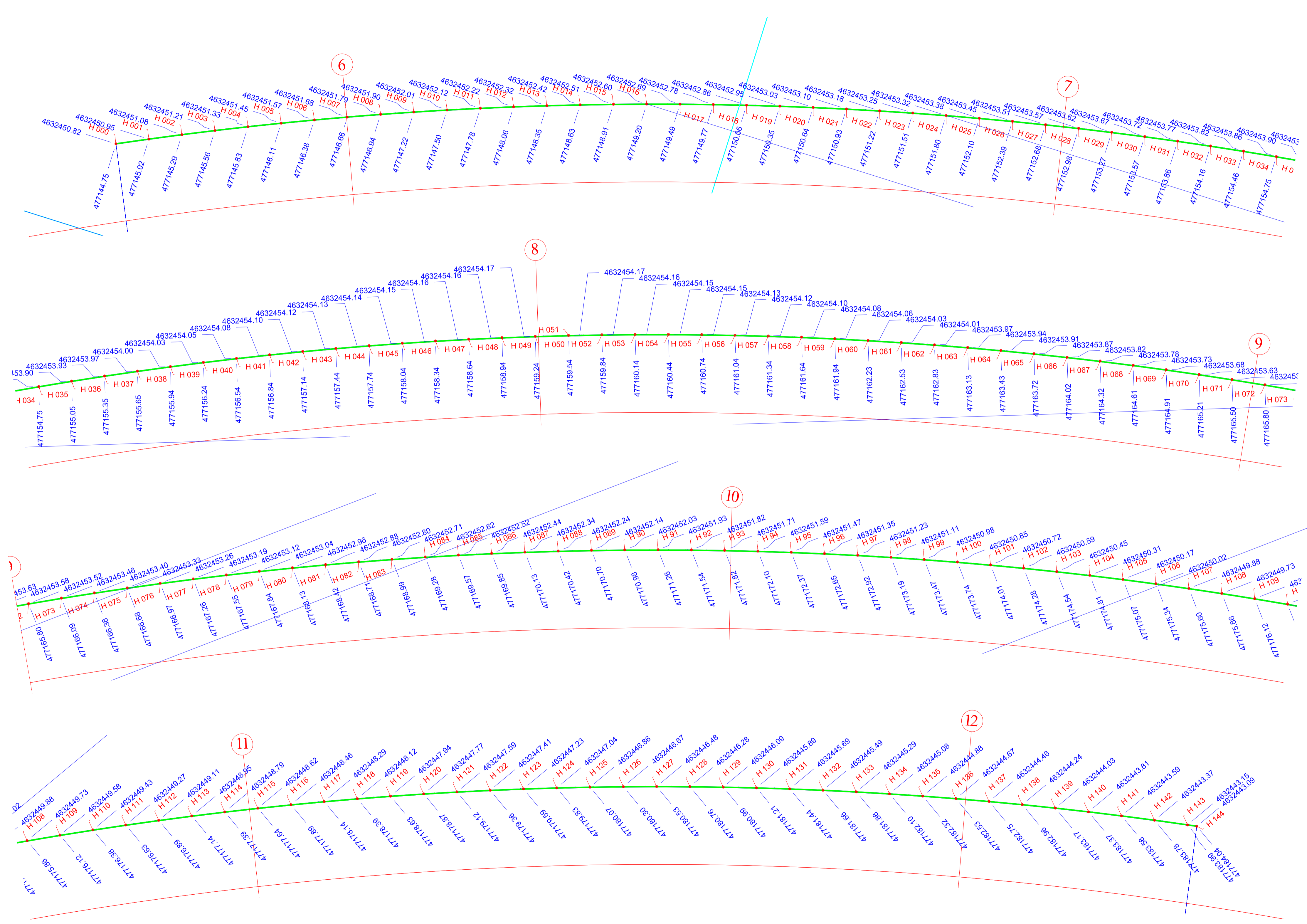

შპს. მშენებ-მთიანეთის სახარკო საშენობელი სახარკო სახარკო

მისამართი:	ქ. მთიანეთი
დავამუშავე:	საპროექტო სახარკო სახარკო სახარკო
მისამართი:	ქ. მთიანეთი, გ. გულაშვილი № 10
	შპს. "ინჟინერული" ქ. მთიანეთი, ჯ. ლომთაძის ქუჩა, კვ. 10, ბინა 10
თანამშრომელი:	გვარი: ხელმოწერა
დირექტორი:	გ. ანდრონიძე
პროექტორი:	გ. ანდრონიძე
შემამუშავე:	ს. მთიანეთი
ფაქსი:	ფაქსი
თარიღი:	25.04.2011
მასშტაბი:	1:20
სტადია:	ფურცელი 01
გვ.:	148
	00

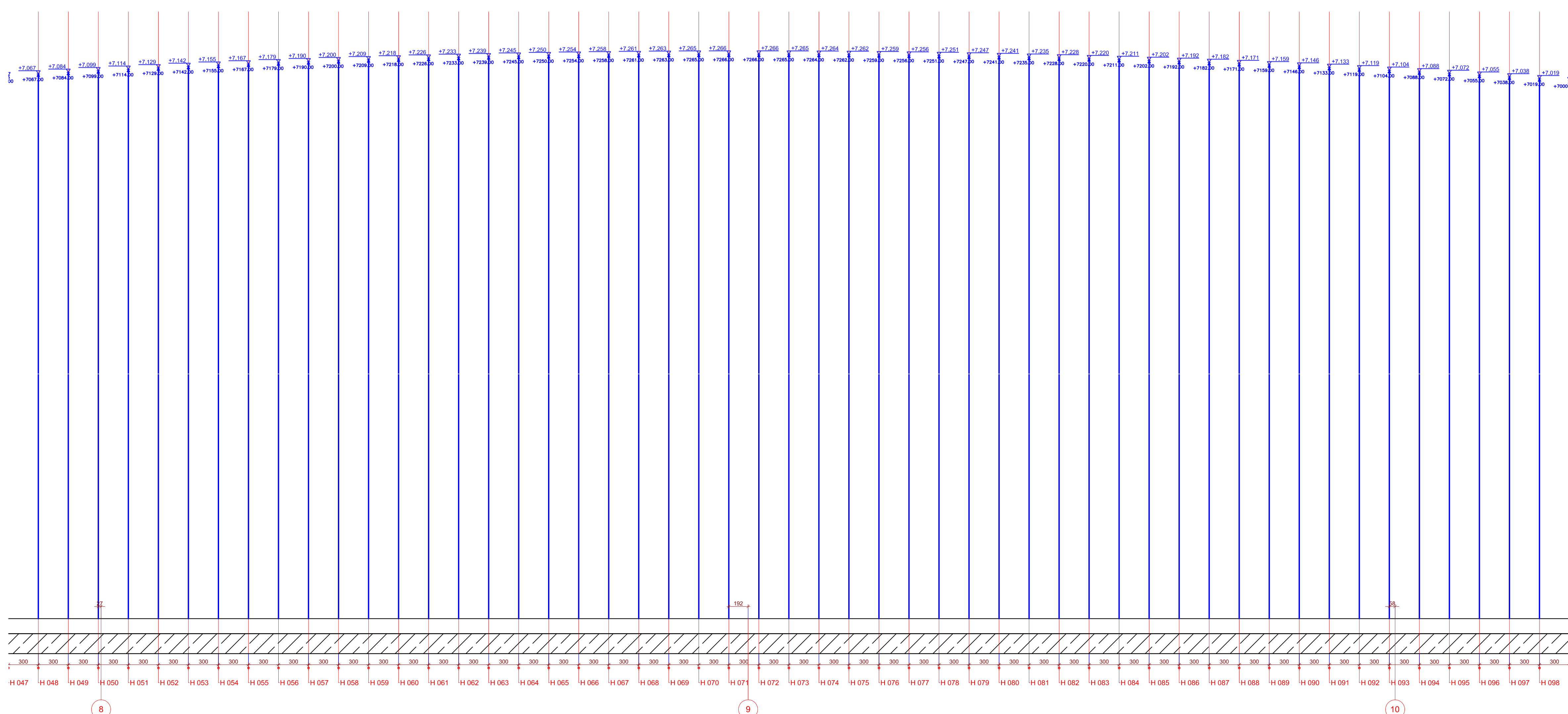
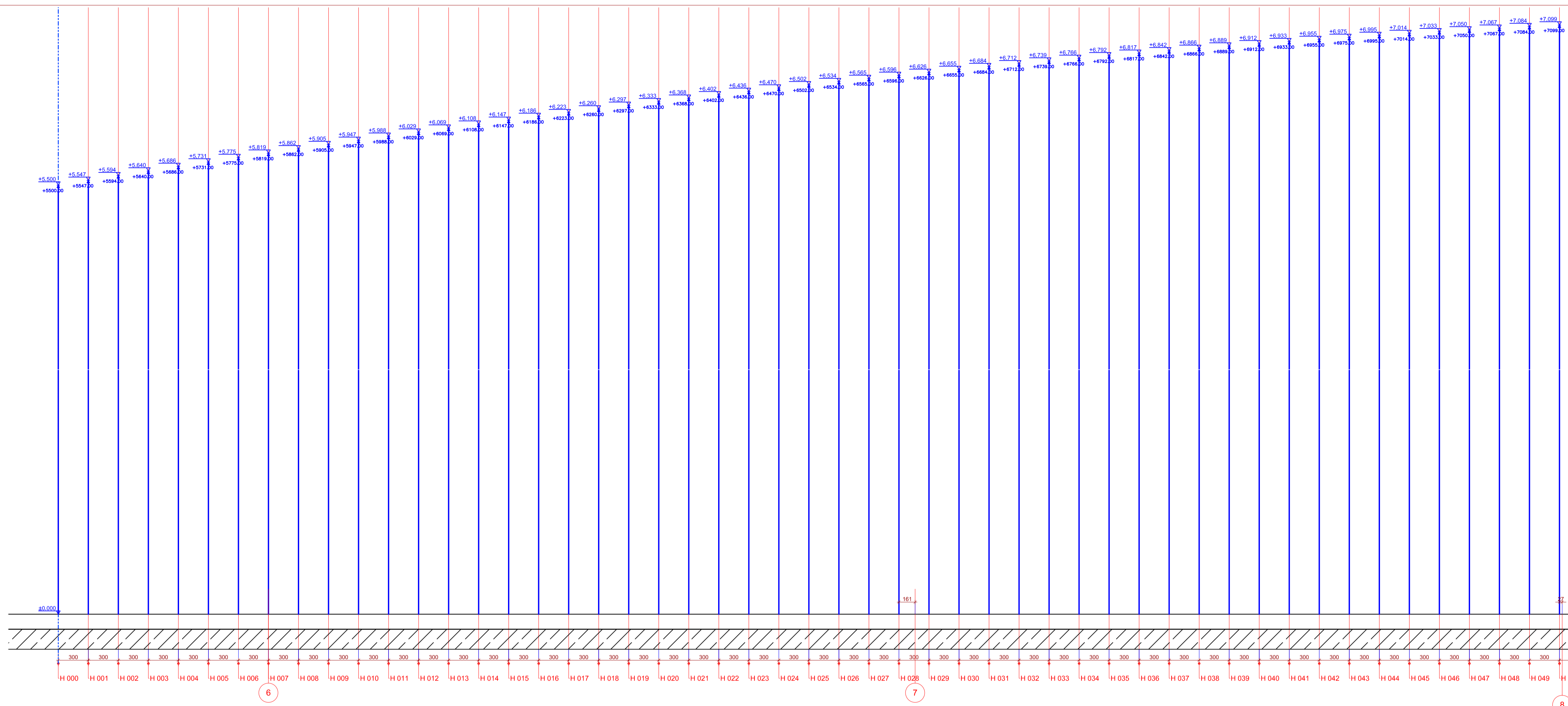

ფურცელი: ფილტის სახელი: A 400 ბანკალი  
**A1**  
 LAYOUT: A 433

პროექტის ნომერი:  
 შპს "საქართველოს საავტომობილო გზების დეპარტამენტი"  
 შპს "საქართველოს საავტომობილო გზების დეპარტამენტი"  
 შპს "საქართველოს საავტომობილო გზების დეპარტამენტი"

შპს "საქართველოს საავტომობილო გზების დეპარტამენტი"	შპს "საქართველოს საავტომობილო გზების დეპარტამენტი"	შპს "საქართველოს საავტომობილო გზების დეპარტამენტი"
მისამართი: ქ. თბილისი	მისამართი: ქ. თბილისი	მისამართი: ქ. თბილისი
დაამუშავა: შპს "საქართველოს საავტომობილო გზების დეპარტამენტი"	დაამუშავა: შპს "საქართველოს საავტომობილო გზების დეპარტამენტი"	დაამუშავა: შპს "საქართველოს საავტომობილო გზების დეპარტამენტი"
შეამოწმა: შპს "საქართველოს საავტომობილო გზების დეპარტამენტი"	შეამოწმა: შპს "საქართველოს საავტომობილო გზების დეპარტამენტი"	შეამოწმა: შპს "საქართველოს საავტომობილო გზების დეპარტამენტი"
თარიღი: 25.04.2011	თარიღი: 25.04.2011	თარიღი: 25.04.2011
მასშტაბი: 1:20	მასშტაბი: 1:20	მასშტაბი: 1:20
სტადია: ფურცელი	სტადია: ფურცელი	სტადია: ფურცელი
გ.პ.	გ.პ.	გ.პ.

პირობითი ნომერი:

შენიშვნები:

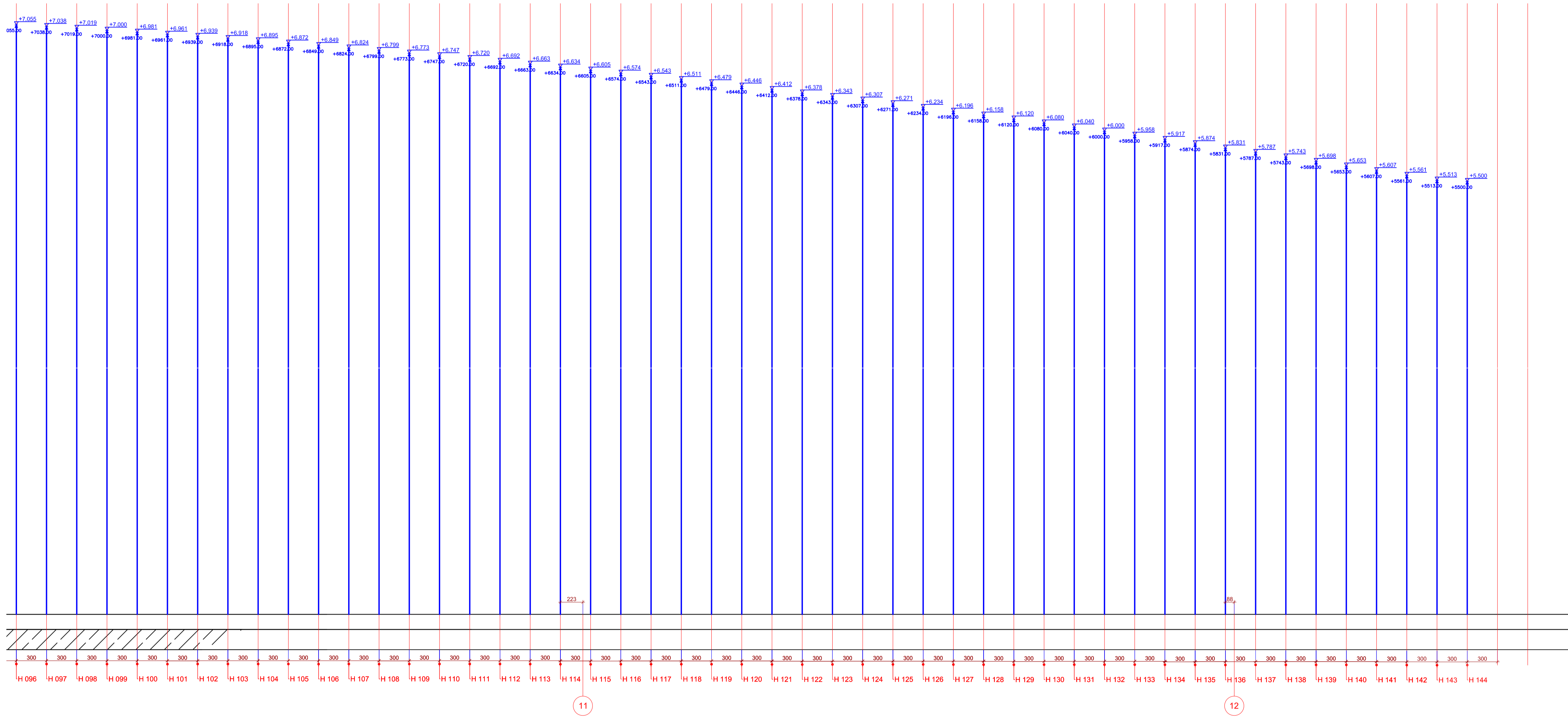

შ.ს.ს. მშენებ-მთიანეთის საშენობო საინჟინერო-კონსტრუქციო ბიურო.

მისამართი: ქ. მთიანეთი

დავამუშავე: საინჟინერო-კონსტრუქციო ბიუროს საინჟინერო-კონსტრუქციო ბიუროს მიხედვით: ქ. თბილისი, შ. ბუდეძის ქ. 10

შ.ს.ს. "ინჟინერო-კონსტრუქციო" ქ. თბილისი, ჭავჭავაძის ქ. 10, ბინა 10

თვალთვალა	ბაჩი	სალომეონი
დირექტორი	ს. ხანდაძე	<i>[Signature]</i>
პრ. აპოლონი	დ. გომიზიძე	<i>[Signature]</i>
პროექტორი	ს. ხანდაძე	<i>[Signature]</i>
შეამუშავა	ს. ხანდაძე	<i>[Signature]</i>
ფაქსი №	624 01 11	
თარიღი	25.04.2011	
მასშტაბი	1:20	
სტადია	ფურცელი	
შ.ს.	50	00



**პირობითი ნომერი:**

#	NAME	Y	X	Z
102	H 101	477174.01	4632450.72	+6.961
103	H 102	477174.28	4632450.59	+6.939
104	H 103	477174.54	4632450.45	+6.918
105	H 104	477174.81	4632450.31	+6.895
106	H 105	477175.07	4632450.17	+6.872
107	H 106	477175.34	4632450.02	+6.849
108	H 107	477175.60	4632449.88	+6.824
109	H 108	477175.86	4632449.73	+6.799
110	H 109	477176.12	4632449.58	+6.773
111	H 110	477176.38	4632449.43	+6.747
112	H 111	477176.63	4632449.27	+6.720
113	H 112	477176.89	4632449.11	+6.692
114	H 113	477177.14	4632448.95	+6.663
115	H 114	477177.39	4632448.79	+6.634
116	H 115	477177.64	4632448.62	+6.605
117	H 116	477177.89	4632448.46	+6.574
118	H 117	477178.14	4632448.29	+6.543
119	H 118	477178.39	4632448.12	+6.511
120	H 119	477178.63	4632447.94	+6.479
121	H 120	477178.87	4632447.77	+6.446
122	H 121	477179.12	4632447.59	+6.412
123	H 122	477179.36	4632447.41	+6.378
124	H 123	477179.59	4632447.23	+6.343
125	H 124	477179.83	4632447.04	+6.307
126	H 125	477180.07	4632446.86	+6.271
127	H 126	477180.30	4632446.67	+6.234
128	H 127	477180.53	4632446.48	+6.196
129	H 128	477180.76	4632446.28	+6.158
130	H 129	477180.99	4632446.09	+6.120
131	H 130	477181.21	4632445.89	+6.080
132	H 131	477181.44	4632445.69	+6.040
133	H 132	477181.66	4632445.49	+6.000
134	H 133	477181.88	4632445.29	+5.958
135	H 134	477182.10	4632445.08	+5.917
136	H 135	477182.32	4632444.88	+5.874
137	H 136	477182.53	4632444.67	+5.831
138	H 137	477182.75	4632444.46	+5.787
139	H 138	477182.96	4632444.24	+5.743
140	H 139	477183.17	4632444.03	+5.698
141	H 140	477183.37	4632443.81	+5.653
142	H 141	477183.58	4632443.59	+5.607
143	H 142	477183.78	4632443.37	+5.561
144	H 143	477183.99	4632443.15	+5.513
145	H 144	477184.04	4632443.09	+5.500

**შენიშვნები:**

#	NAME	Y	X	Z
1.	H 000	477144.75	4632450.82	+5.500
2.	H 001	477145.02	4632450.95	+5.547
3.	H 002	477145.29	4632451.08	+5.594
4.	H 003	477145.56	4632451.21	+5.640
5.	H 004	477145.83	4632451.33	+5.686
6.	H 005	477146.11	4632451.45	+5.731
7.	H 006	477146.38	4632451.57	+5.775
8.	H 007	477146.66	4632451.68	+5.819
9.	H 008	477146.94	4632451.79	+5.862
10.	H 009	477147.22	4632451.90	+5.905
11.	H 010	477147.50	4632452.01	+5.947
12.	H 011	477147.78	4632452.12	+5.988
13.	H 012	477148.06	4632452.22	+6.029
14.	H 013	477148.35	4632452.32	+6.069
15.	H 014	477148.63	4632452.42	+6.108
16.	H 015	477148.91	4632452.51	+6.147
17.	H 016	477149.20	4632452.60	+6.186
18.	H 017	477149.49	4632452.69	+6.223
19.	H 018	477149.77	4632452.78	+6.260
20.	H 019	477150.06	4632452.86	+6.297
21.	H 020	477150.35	4632452.95	+6.333
22.	H 021	477150.64	4632453.03	+6.368
23.	H 022	477150.93	4632453.10	+6.402
24.	H 023	477151.22	4632453.18	+6.436
25.	H 024	477151.51	4632453.25	+6.470
26.	H 025	477151.80	4632453.32	+6.502
27.	H 026	477152.10	4632453.38	+6.534
28.	H 027	477152.39	4632453.45	+6.565
29.	H 028	477152.68	4632453.51	+6.596
30.	H 029	477152.98	4632453.57	+6.626
31.	H 030	477153.27	4632453.62	+6.655
32.	H 031	477153.57	4632453.67	+6.684
33.	H 032	477153.86	4632453.72	+6.712
34.	H 033	477154.16	4632453.77	+6.739
35.	H 034	477154.46	4632453.82	+6.766
36.	H 035	477154.75	4632453.86	+6.792
37.	H 036	477155.05	4632453.90	+6.817
38.	H 037	477155.35	4632453.93	+6.842
39.	H 038	477155.65	4632453.97	+6.866
40.	H 039	477155.94	4632454.00	+6.889
41.	H 040	477156.24	4632454.03	+6.912
42.	H 041	477156.54	4632454.05	+6.933
43.	H 042	477156.84	4632454.08	+6.955
44.	H 043	477157.14	4632454.10	+6.975
45.	H 044	477157.44	4632454.12	+6.995
46.	H 045	477157.74	4632454.13	+7.014
47.	H 046	477158.04	4632454.14	+7.033
48.	H 047	477158.34	4632454.15	+7.050
49.	H 048	477158.64	4632454.16	+7.067
50.	H 049	477158.94	4632454.16	+7.084
51.	H 050	477159.24	4632454.17	+7.099

#	NAME	Y	X	Z
52.	H 051	477159.54	4632454.17	+7.114
53.	H 052	477159.84	4632454.16	+7.129
54.	H 053	477160.14	4632454.15	+7.142
55.	H 054	477160.44	4632454.15	+7.155
56.	H 055	477160.74	4632454.13	+7.167
57.	H 056	477161.04	4632454.12	+7.179
58.	H 057	477161.34	4632454.10	+7.190
59.	H 058	477161.64	4632454.08	+7.200
60.	H 059	477161.94	4632454.06	+7.209
61.	H 060	477162.23	4632454.03	+7.218
62.	H 061	477162.53	4632454.01	+7.226
63.	H 062	477162.83	4632453.97	+7.233
64.	H 063	477163.13	4632453.94	+7.239
65.	H 064	477163.43	4632453.91	+7.245
66.	H 065	477163.72	4632453.87	+7.250
67.	H 066	477164.02	4632453.82	+7.254
68.	H 067	477164.32	4632453.78	+7.258
69.	H 068	477164.61	4632453.73	+7.261
70.	H 069	477164.91	4632453.68	+7.263
71.	H 070	477165.21	4632453.63	+7.265
72.	H 071	477165.50	4632453.58	+7.266
73.	H 072	477165.80	4632453.52	+7.266
74.	H 073	477166.09	4632453.46	+7.265
75.	H 074	477166.38	4632453.40	+7.264
76.	H 075	477166.68	4632453.33	+7.262
77.	H 076	477166.97	4632453.26	+7.259
78.	H 077	477167.26	4632453.19	+7.256
79.	H 078	477167.55	4632453.12	+7.251
80.	H 079	477167.84	4632453.04	+7.247
81.	H 080	477168.13	4632452.96	+7.241
82.	H 081	477168.42	4632452.88	+7.235
83.	H 082	477168.72	4632452.80	+7.228
84.	H 083	477169.01	4632452.71	+7.220
85.	H 084	477169.30	4632452.62	+7.211
86.	H 085	477169.59	4632452.52	+7.202
87.	H 086	477169.88	4632452.44	+7.192
88.	H 087	477170.17	4632452.34	+7.182
89.	H 088	477170.46	4632452.24	+7.171
90.	H 089	477170.75	4632452.14	+7.159
91.	H 090	477171.04	4632452.03	+7.146
92.	H 091	477171.33	4632451.93	+7.133
93.	H 092	477171.62	4632451.82	+7.119
94.	H 093	477171.91	4632451.71	+7.104
95.	H 094	477172.20	4632451.59	+7.088
96.	H 095	477172.49	4632451.47	+7.072
97.	H 096	477172.78	4632451.35	+7.055
98.	H 097	477173.07	4632451.23	+7.038
99.	H 098	477173.36	4632451.11	+7.019
100.	H 099	477173.65	4632450.98	+7.000
101.	H 100	477173.94	4632450.85	+6.981

#	NAME	Y	X	Z
102.	H 101	477174.01	4632450.72	+6.961
103.	H 102	477174.28	4632450.59	+6.939
104.	H 103	477174.54	4632450.45	+6.918
105.	H 104	477174.81	4632450.31	+6.895
106.	H 105	477175.07	4632450.17	+6.872
107.	H 106	477175.34	4632450.02	+6.849
108.	H 107	477175.60	4632449.88	+6.824
109.	H 108	477175.86	4632449.73	+6.799
110.	H 109	477176.12	4632449.58	+6.773
111.	H 110	477176.38	4632449.43	+6.747
112.	H 111	477176.63	4632449.27	+6.720
113.	H 112	477176.89	4632449.11	+6.692
114.	H 113	477177.14	4632448.95	+6.663
115.	H 114	477177.39	4632448.79	+6.634
116.	H 115	477177.64	4632448.62	+6.605
117.	H 116	477177.89	4632448.46	+6.574
118.	H 117	477178.14	4632448.29	+6.543
119.	H 118	477178.39	4632448.12	+6.511
120.	H 119	477178.63	4632447.94	+6.479
121.	H 120	477178.87	4632447.77	+6.446
122.	H 121	477179.12	4632447.59	+6.412
123.	H 122	477179.36	4632447.41	+6.378
124.	H 123	477179.59	4632447.23	+6.343
125.	H 124	477179.83	4632447.04	+6.307
126.	H 125	477180.07	4632446.86	+6.271
127.	H 126	477180.30	4632446.67	+6.234
128.	H 127	477180.53	4632446.48	+6.196
129.	H 128	477180.76	4632446.28	+6.158
130.	H 129	477180.99	4632446.09	+6.120
131.	H 130	477181.21	4632445.89	+6.080
132.	H 131	477181.44	4632445.69	+6.040
133.	H 132	477181.66	4632445.49	+6.000
134.	H 133	477181.88	4632445.29	+5.958
135.	H 134	477182.10	4632445.08	+5.917
136.	H 135	477182.32	4632444.88	+5.874
137.	H 136	477182.53	4632444.67	+5.831
138.	H 137	477182.75	4632444.46	+5.787
139.	H 138	477182.96	4632444.24	+5.743
140.	H 139	477183.17	4632444.03	+5.698
141.	H 140	477183.37	4632443.81	+5.653
142.	H 141	477183.58	4632443.59	+5.607
143.	H 142	477183.78	4632443.37	+5.561
144.	H 143	477183.99	4632443.15	+5.513
145.	H 144	477184.04	4632443.09	+5.500

#	NAME	Y	X	Z
102.	H 101	477174.01	4632450.72	+6.961
103.	H 102	477174.28	4632450.59	+6.939
104.	H 103	477174.54	4632450.45	+6.918
105.	H 104	477174.81	4632450.31	+6.895
106.	H 105	477175.07	4632450.17	+6.872
107.	H 106	477		



პროექტის ნომერი:

პროექტის სახელი:

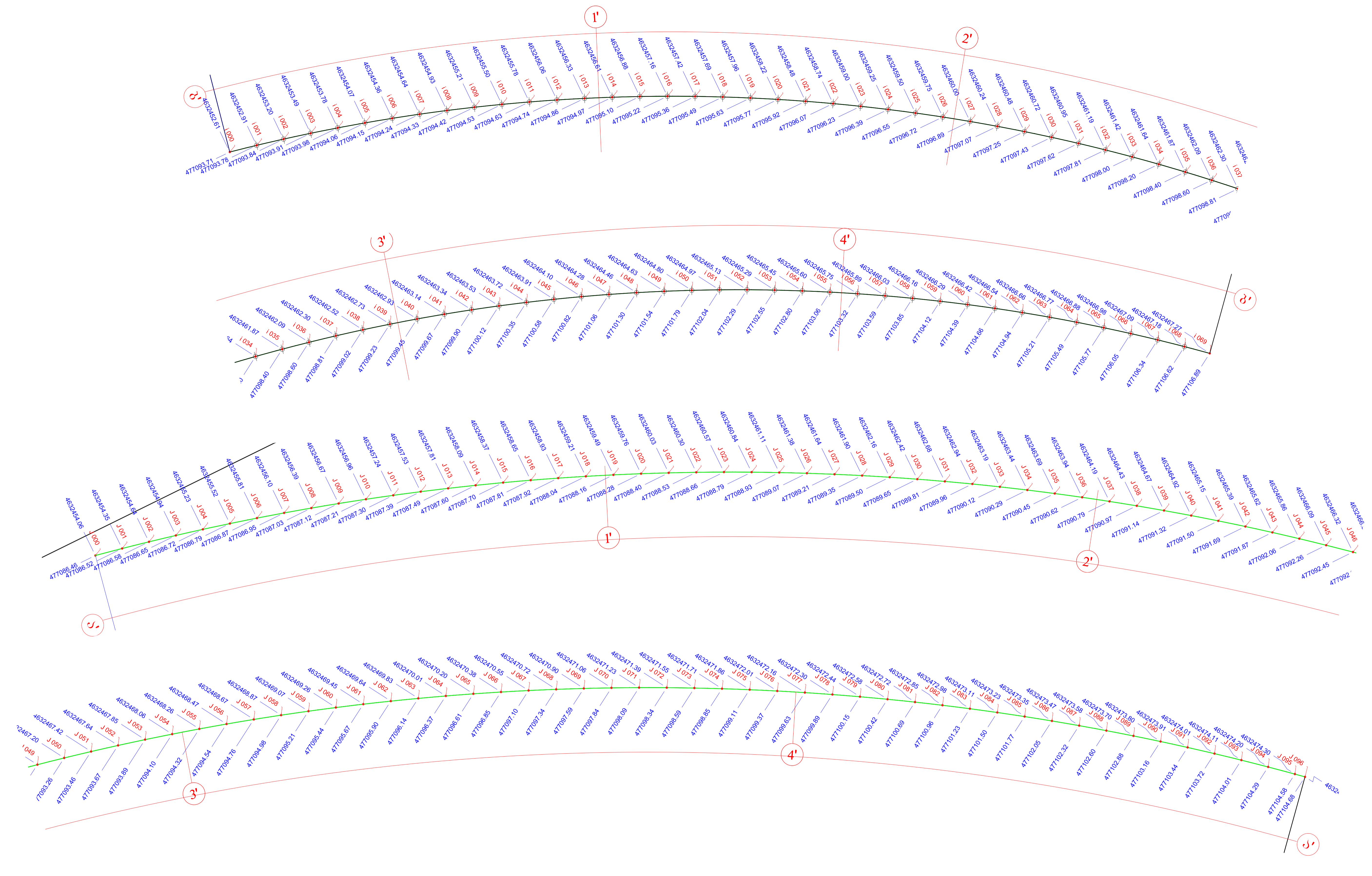

შ.ს.ს. შიხაბუ-მთიანეთის სახარაო საინჟინერო-კონსტრუქციო ბიურო.		
მისამართი: ქ. შიხაბუ		
დამკვეთი: სახარაო-მთიანეთის მნიშვნელოვანი საინჟინერო-კონსტრუქციო ბიუროს მისამართი: ქ. თბილისი, შ. ბულვარს № 10		
 შ.ს.ს. "ინჟინერი" + ქ. თბილისი, შალვაშვილის ქ. № 118, ბინა 10		
თანამშრომელი	მ. ხაბაძე	საპროექტო
დირექტორი	მ. ხაბაძე	საპროექტო
პრ. კავშირი	დ. მუხომბეზიძე	საპროექტო
პროექტორი	მ. ხაბაძე	საპროექტო
შეამოწმა	მ. ხაბაძე	საპროექტო
ფურცელი №	1	საპროექტო
თარიღი: 25.04.2011	საპროექტო	საპროექტო
მასშტაბი: 1:20	საპროექტო	საპროექტო
სადაც	საპროექტო	საპროექტო
გ.პ.	352	00



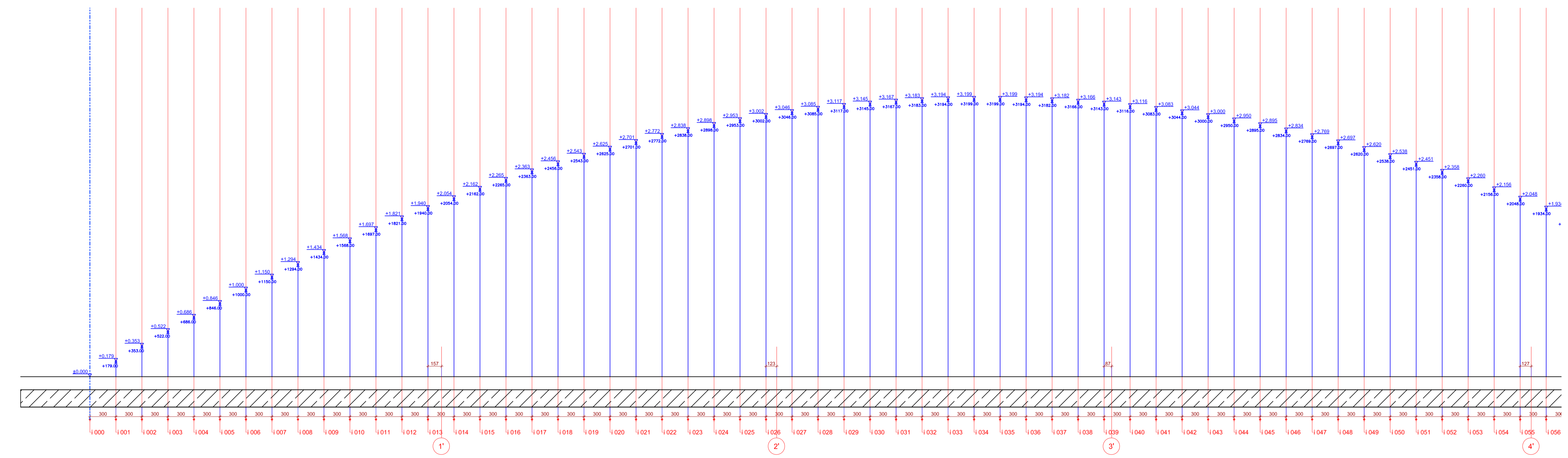
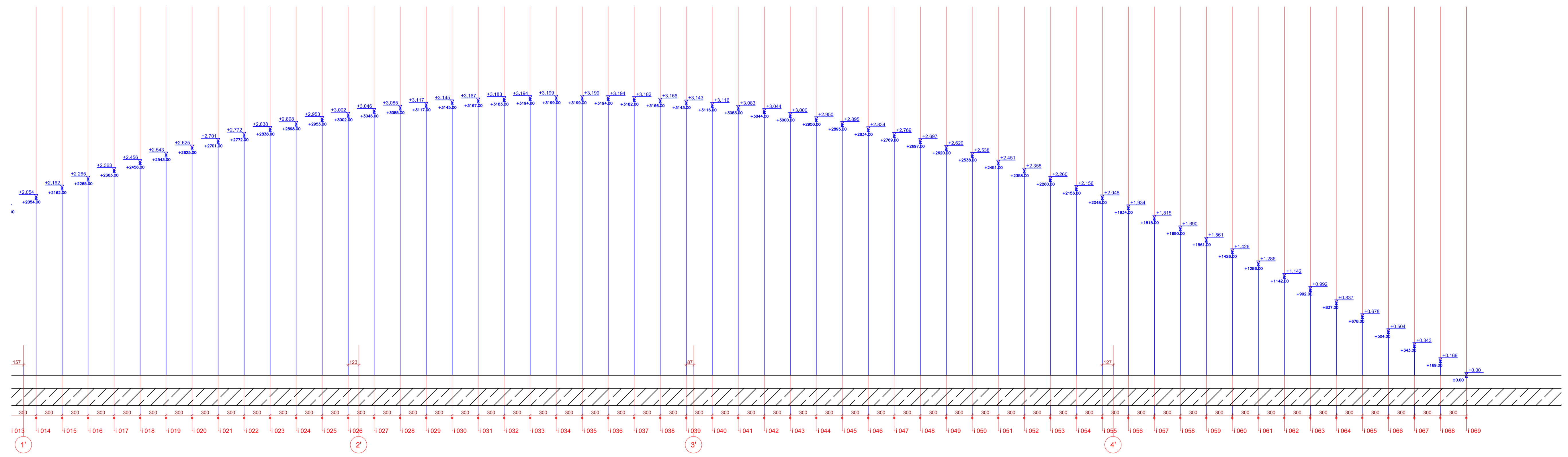

შ.ს.ს. მშენებ-მეთვლებით სამხარეო სამმართველოს შენობა.

მისამართი: ქ. მხატვართა

ფაქსი: სამართლებრივი მხარდასა და საინჟინერო მისამართი: ქ. თბილისი, ვ. ზუბაძის ქ. 10

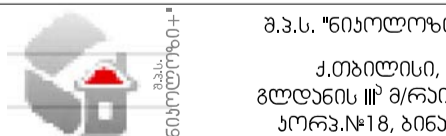

თანამშრომელი	მამია	სალომეა
დირექტორი	ს. ხანდაძე	<i>[Signature]</i>
პრ. უფროსი	თ. მონიძე	<i>[Signature]</i>
პროექტორი	ს. ხანდაძე	<i>[Signature]</i>
შეამოწმა	ს. ხანდაძე	<i>[Signature]</i>
თარიღი	25.04.2011	ფაილის სახელი: A 400 ბანკალი (1-1069)
მასშტაბი	1:20	
სალო	ფურცელი 021	ფურცელი 021
გვ.	53	00

პირველი ნაბიჯი:

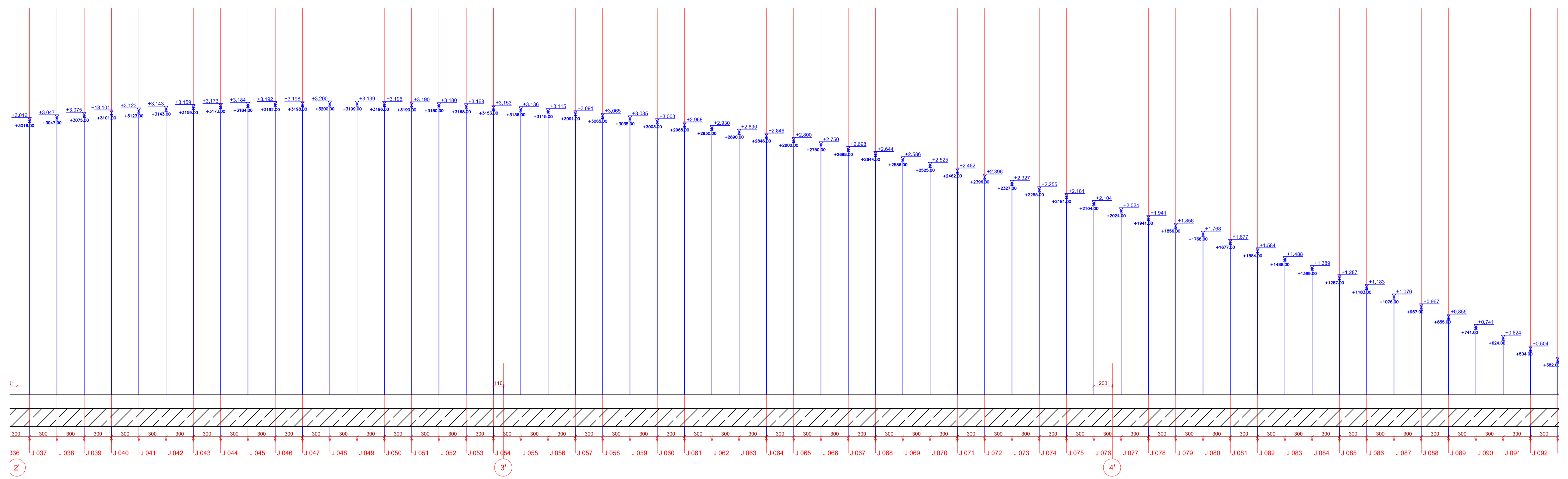

მეორე ნაბიჯი:

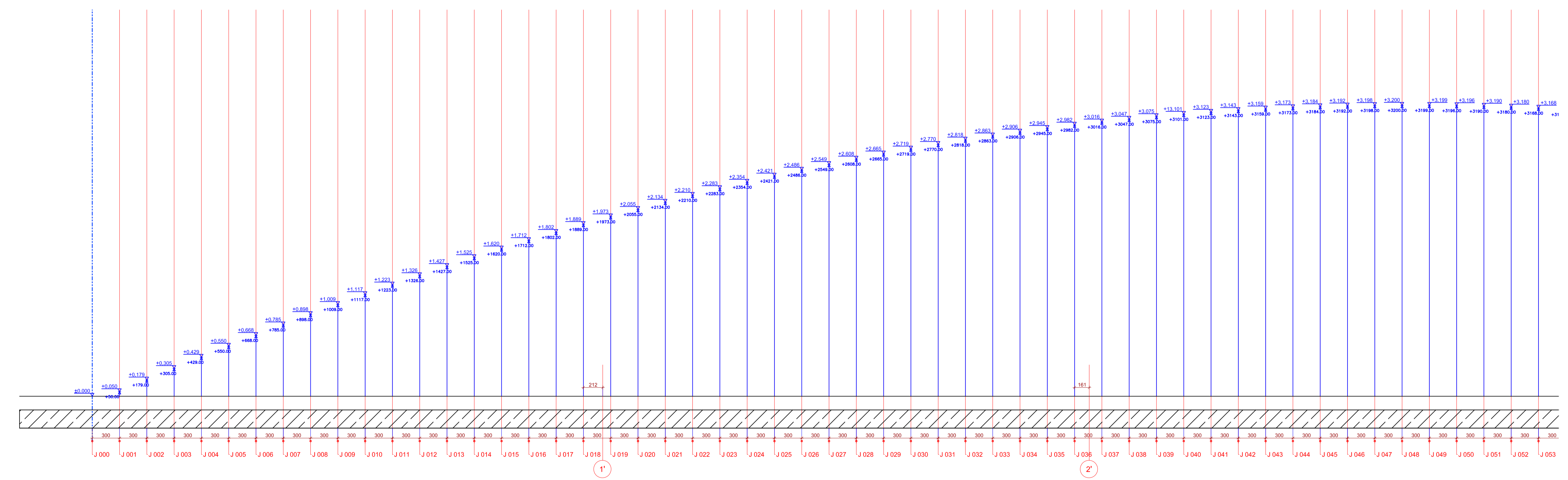

შ.ს.ს. მშენებლობის სააგენტო  
 საქართველოს მშენებლობის სააგენტო

მისამართი: ქ. მთიანეთი

დავალი: საპროექტო ნაგებობის საპროექტო საფუძვლის პროექტი

მისამართი: ქ. თბილისი, ზ. ზაქარაიძის ქ. № 10



შ.ს.ს. "ინჟინერული" ქ. თბილისი, ზ. ზაქარაიძის ქ. № 10, ბინა 10

თვითმფლობელი	გარი	საპროექტო
--------------	------	-----------

პროექტი	6. აგ. 01.01	<i>[Signature]</i>
---------	--------------	--------------------

პროექტი	6. აგ. 01.01	<i>[Signature]</i>
---------	--------------	--------------------

ფურცელი	6. აგ. 01.01	<i>[Signature]</i>
---------	--------------	--------------------



პირობითი ნომრები:

შენიშვნები:

Table with 5 columns: #, NAME, Y, X, Z. Contains 70 rows of coordinate data for points 1000 to 1069.

Table with 5 columns: #, NAME, Y, X, Z. Contains 50 rows of coordinate data for points J 000 to J 050.

Table with 5 columns: #, NAME, Y, X, Z. Contains 50 rows of coordinate data for points J 051 to J 096.

შ.ს.ს. მსხმეთ-მეთონეთის სახარკო საგმარტვალუს მენიგა.

მისამართი: ქ. მსხმეთ

ლაზკვითი: საგმარტვალუს მინიგან საგმეთ საშინისტრო მისამართი: ქ. თბილისი, ზ. ბულვანსი № 10

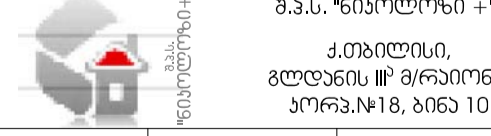

Table with 3 columns: თანამართლავ, მკარი, სალომონი. Contains names and signatures of project participants.

შეამართი: 3. მთლმური

თარიღი: 25.04.2011