

შ.ს.ს. მშენებ-მთიანეთის საშენობო სამხარეთულ-სამშენობლო ბუნება.

მისამართი: **ქ. მსხეთი**
 დაავაჭრით: **სამხარეთულ-სამშენობლო ბუნება სამხარეთულ-სამშენობლო**
 მისამართი: **ქ. თბილისი, მ. შალვაშვილი № 10**

შ.ს.ს. "სინკოორდინატიონი" +
 ქ. თბილისი, **ბლადანის № 8** (ჩრდილოეთი),
 პურჯანის № 18, ბინა 10

თანამდებობა	ხელი	სახელი
დირექტორი	6. ხანდუკიანი	<i>[Signature]</i>
პრ. აპტი	დ. მთიანეთის	<i>[Signature]</i>
პროექტორი	6. ხანდუკიანი	<i>[Signature]</i>
შეამოწმა	3. მთიანეთის	<i>[Signature]</i>
დავალი №	62401	
თარიღი	25.04.2011	
მასშტაბი	1:100	
სტადია	ფურცელის	
შ.ს.	156	00

პირობითი ნიშნები:

შენიშვნები:

მშენიანების მიხედვით
სამშენიანლო. ქ. მხეთაში

მისამართი: ქ. მხეთაში
 დაგეგმვის: სამშენიანლო სამუშაოების დაგეგმვის
 მისამართი: ქ. თბილისი, 8, ბუდე № 10

ს.ს.ს. "ინჟინერი +"
 ქ. თბილისი,
 ჭავჭავაძის ქ. მ. რაიონი,
 აეროპორტი, ბიძა 10

მინიშნობა	სახელი	სტატუსი
დირექტორი	ს. ხანაძე	სტრუქტურული
პრ. ავტორი	დ. მუხომბიძე	სტრუქტურული
პროექტორი	ს. ხანაძე	სტრუქტურული
შეამოწმა	ს. ხანაძე	სტრუქტურული
ფაზისი	სტრუქტურული	სტრუქტურული
თარიღი: 25.04.2011	სამშენიანლო სამუშაოების დაგეგმვის (ს. ხანაძე)	სტრუქტურული
მასშტაბი: 1:100	სამშენიანლო სამუშაოების დაგეგმვის (ს. ხანაძე)	სტრუქტურული
სტადია	სტრუქტურული	სტრუქტურული
ს.ს.	ს. ხანაძე	სტრუქტურული

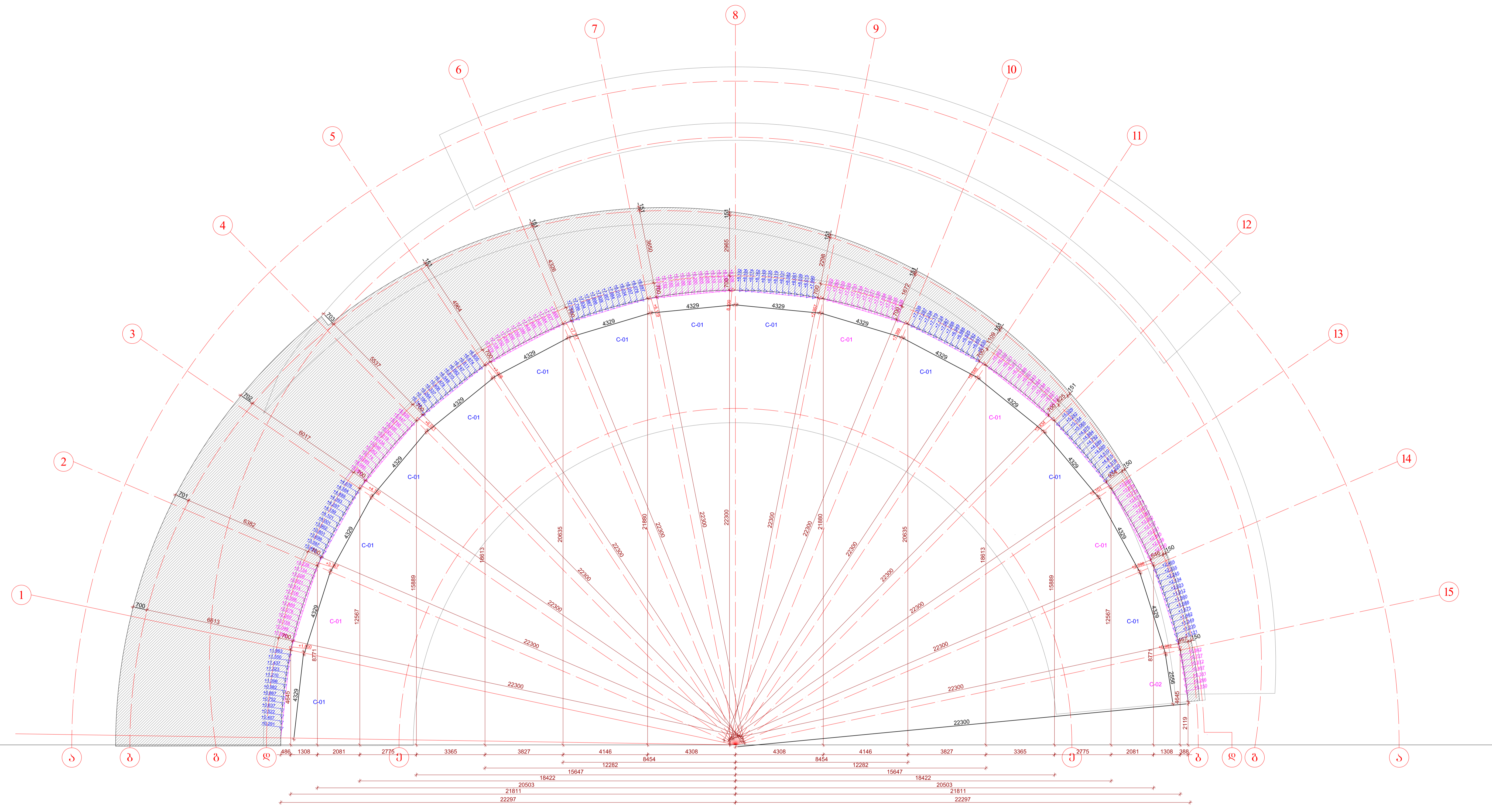

პროექტის ნომერი:

შენიშვნები:

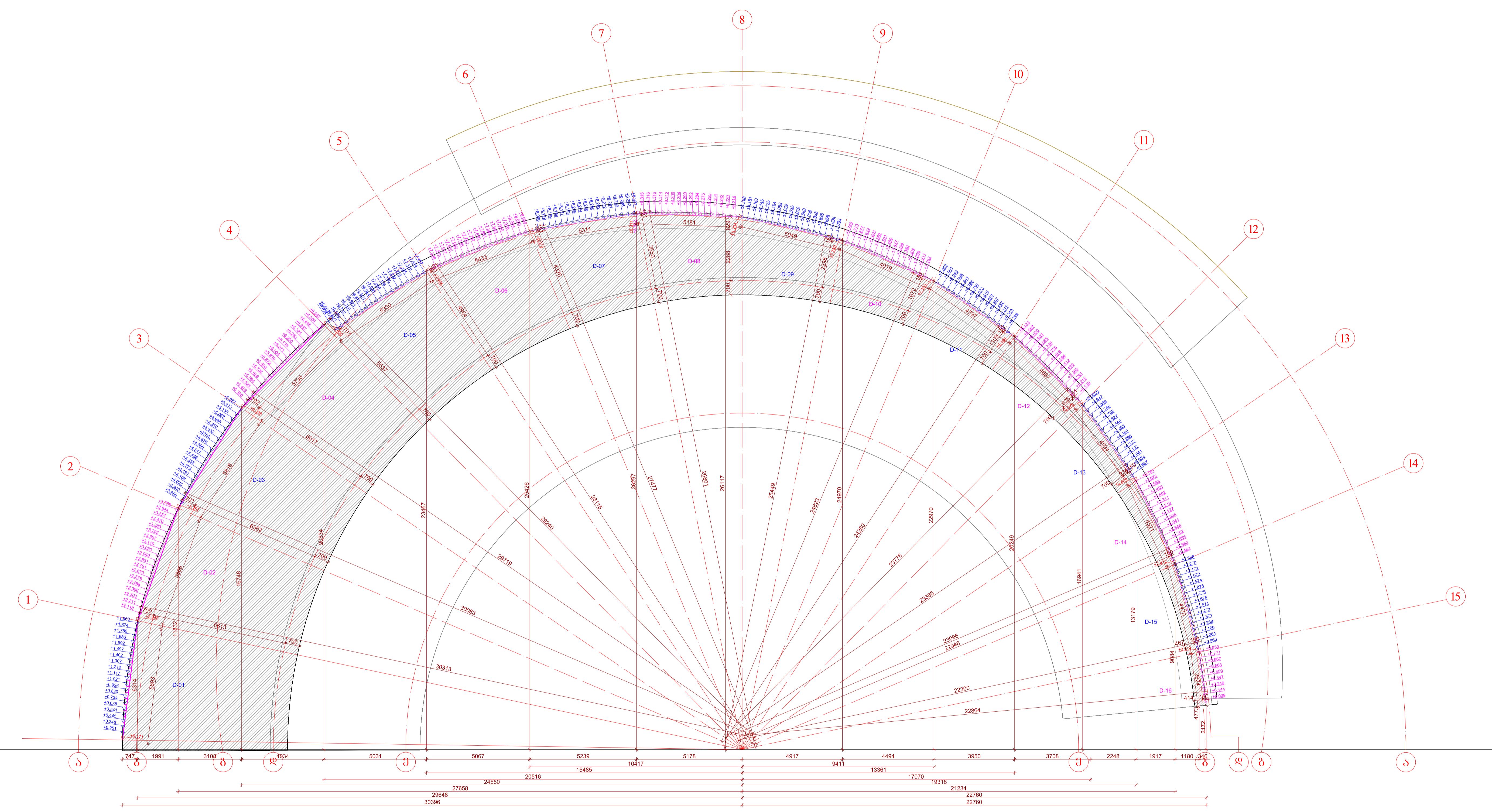

შენიშვნები:
სამშენიაშენიშვნების მიხედვით, მ. შანჭყელიძის სახელით, თბილისი, ვ. ბერიძის ქ. მ. შანჭყელიძის სახლი № 10

მიმდებარეობს: ქ. შანჭყელიძის

შენიშვნები:
სამშენიაშენიშვნების მიხედვით, მ. შანჭყელიძის სახელით, თბილისი, ვ. ბერიძის ქ. მ. შანჭყელიძის სახლი № 10

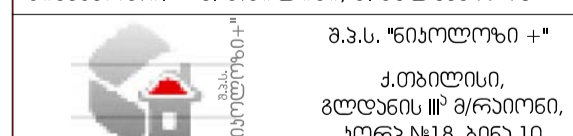

ფუნქციონირება	სახელი	სამართლებრივი მოსაზრება
დირექტორი	მ. შანჭყელიძე	
პრ. კაბინეტი	მ. შანჭყელიძის სახელით	
პროექტი	მ. შანჭყელიძის სახელით	
შეამოწმა	მ. შანჭყელიძის სახელით	
შეამოწმა	მ. შანჭყელიძის სახელით	
თარიღი:	25.04.2011	
მასშტაბი:	1:100	
სტადია:	ფურცელი	
გვ.:	59	00

პროექტის ნომერი:

შენიშვნები:

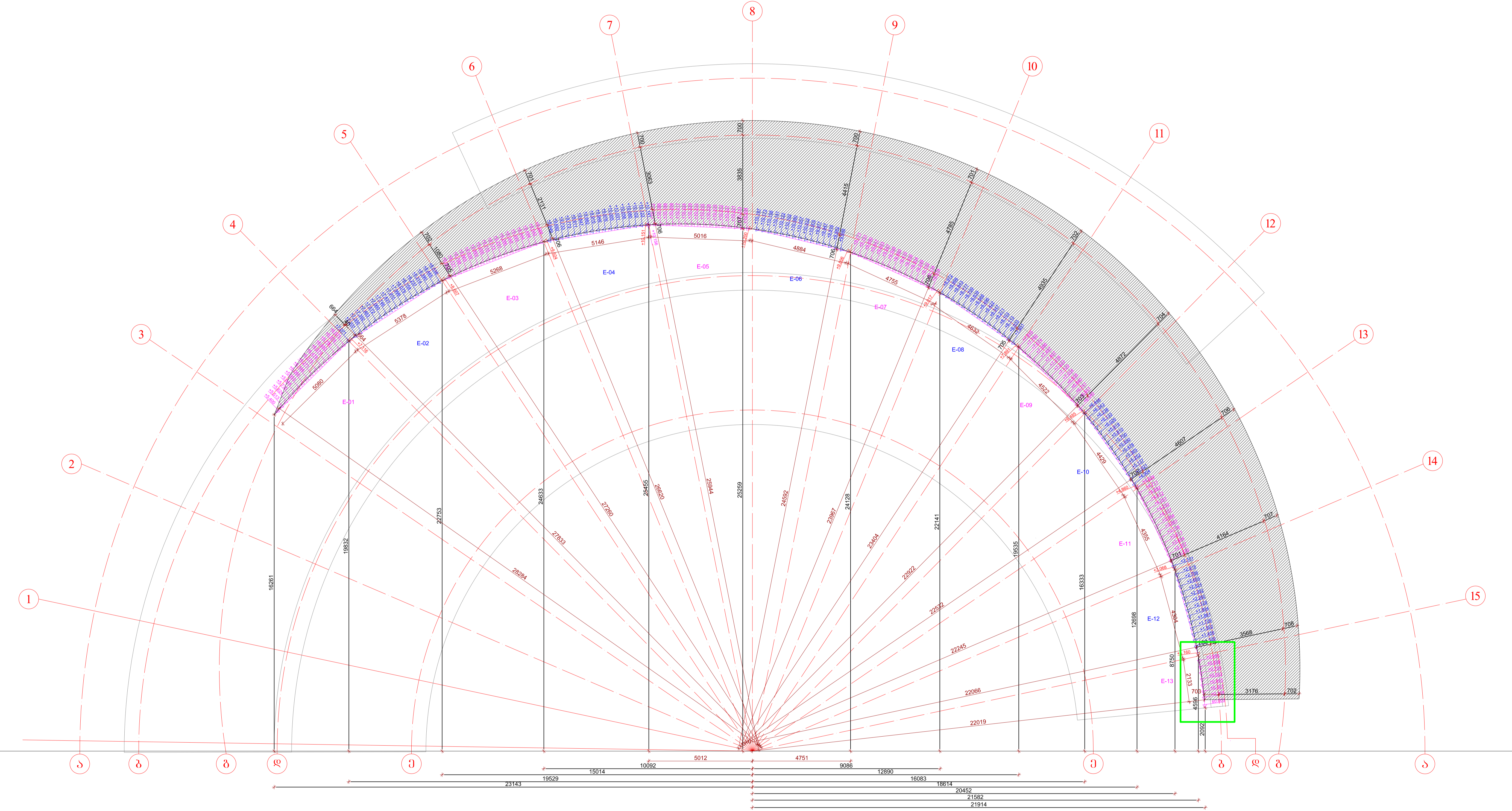

შენიშვნები:

მისამართი: ქ. მხატვართა რაიონი, საბურთალოს რაიონი, ს. თეთრიწყალის რაიონი, თბილისი, მ. ლავინიძის ქ. 10

შპს "ინჟინერინგ ჯორჯია" კომპლექსური პროექტირების და კონსტრუქციული სამუშაოების შესრულებისთვის

ფუნქცია	სახელი	სტამბა
დირექტორი	ს. ხაჩიძე	
პრ. ადამიანი	მ. გომიზიძე	
პროექტორი	ს. ხაჩიძე	
შეამოწმა	ს. ხაჩიძე	
ფურცლის №	01	
თარიღი:	25.04.2011	საპროექტო რეგისტრის ნომერი (შ. მ. მ. მ.)
მასშტაბი:	1:100	
საყრდენი	ფურცლები	საპროექტო რეგისტრის ნომერი
მ.პ.	240	00

პირენტიონი ნომერი:
 შპს-ს სახელი:

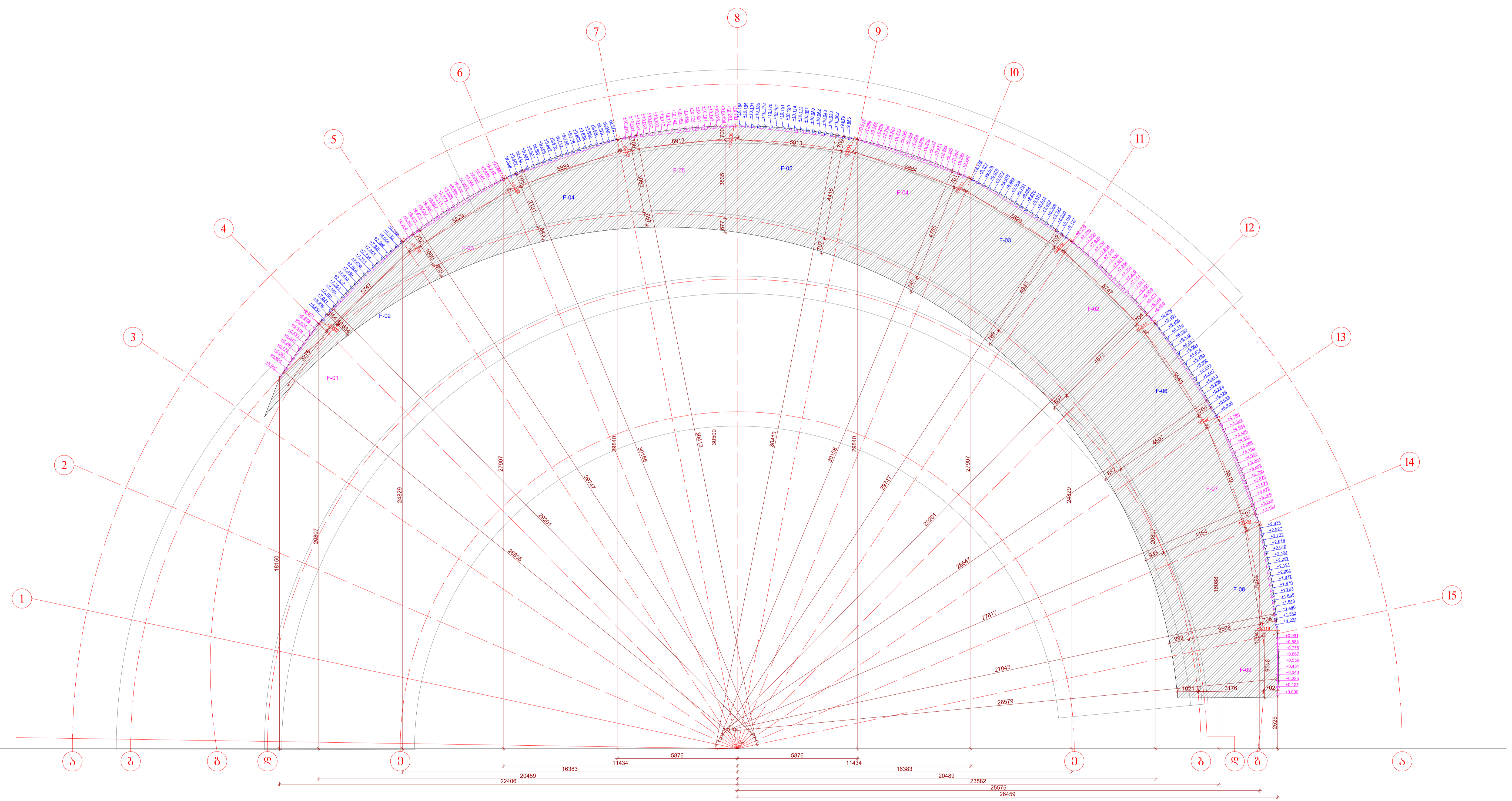

შენიშვნები:
 მშენიანების-მეთიანების მთავარი სამშენიანო, ქ. მსხეთაში
 მისამართი: ქ. მსხეთა
 დამკვეთი: საკონსტრუქციო ბიზნეს სპეციალიზირებული
 მისამართი: ქ. თბილისი, ზ. მუხომბერიძის ქ. 10
 შ.პ.ს. "სინოლინი" +
 ქ. თბილისი, ზღაპრის ქ. 10, ბინა 10

თვალთვალვა	ბაერი	სალომონა
დირექტორი	ს. ხანგინი	<i>[Signature]</i>
პრ. აპოლონი	დ. მონიანი	<i>[Signature]</i>
პროექტორი	ს. ხანგინი	<i>[Signature]</i>
შეამოწმა	ს. ხანგინი	<i>[Signature]</i>
ფურცელი №	ს. ხანგინი	<i>[Signature]</i>
თარიღი: 25.04.2011	ს. ხანგინი	<i>[Signature]</i>
მასშტაბი: 1:100	ს. ხანგინი	<i>[Signature]</i>
სტადია	ფურცელი	<i>[Signature]</i>
შ.პ.	361	00

პირობითი ნომერები:

შენიშვნები:

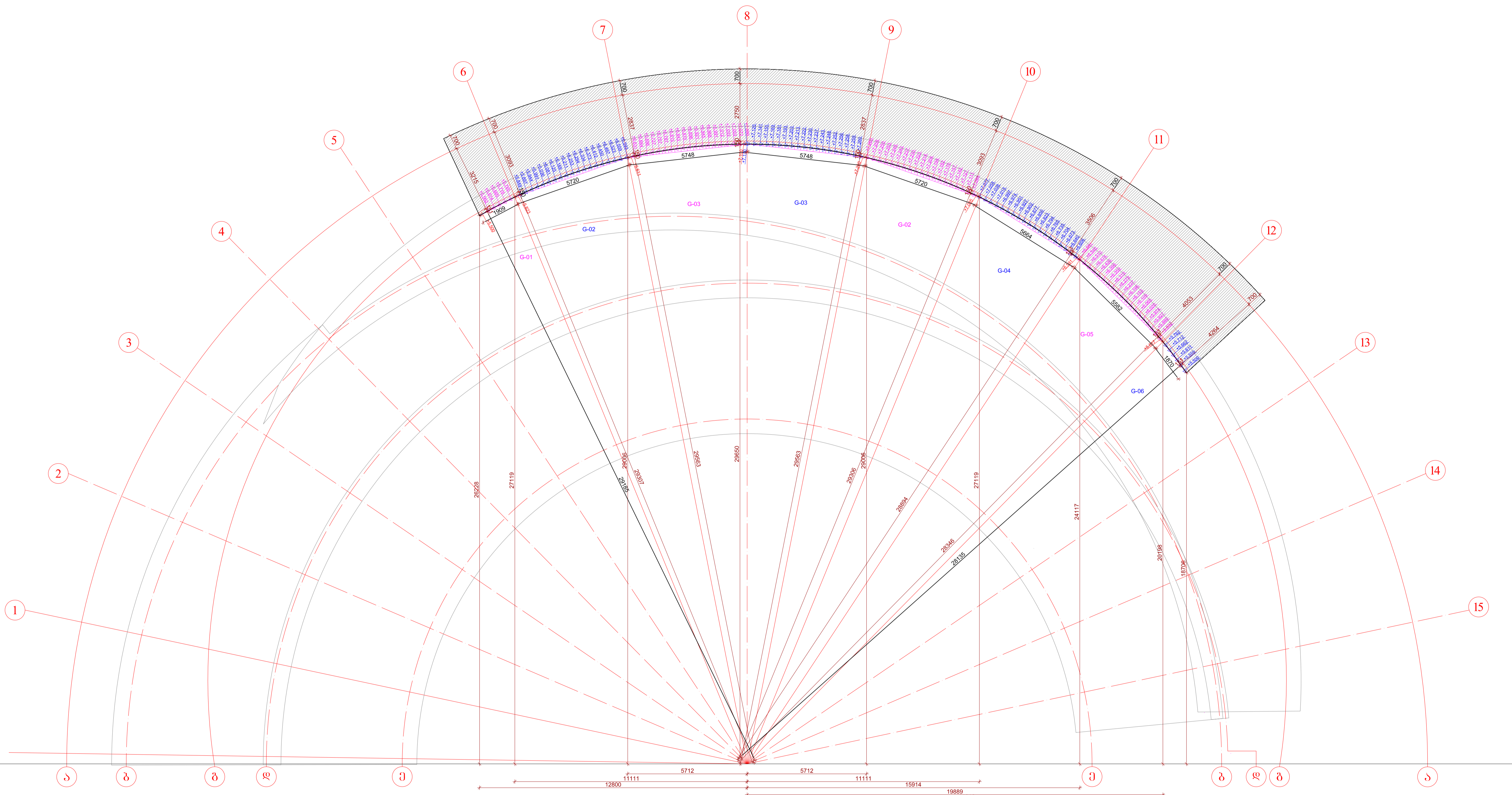

მშენებ-მთიანეთის მთავარი
სამშენებლო, ქ. მთიანეთი

მისამართი: ქ. მთიანეთი

დაამუშავა:
სამშენებლო-სამშენებლო მთავარი სამშენებლო-სამშენებლო
მისამართი: ქ. მთიანეთი, შ. მთიანეთი № 10

მ.პ.ს. "ინოვაციური" ქ. მთიანეთი,
გულანის № 8/ბრიტონი,
კორპუსი 18, ბინა 10

მთავარი	გვარი	სასმარტონო
ლიცენზიანი	6. ანატოლი	
პრ. ადვოკატი	ფ. შორონიძე	
პროექტირებელი	6. ანატოლი	
შეამოწმა	3. მთიანეთი	
ფაზის №	6/1/1/1	
თარიღი: 25.04.201	სამშენებლო-სამშენებლო (მ. მთიანეთი)	
მასშტაბი: 1:100		
სტადია	ფორმირება	ფორმირება
მ.პ.	ა 62	00

პროექტის ნომერი:

შენიშვნები:

შსპ "საქართველოს საგარეო საზღვარსა და საზღვარგარეთის მართვის სამსახური"		
მისამართი:	ქ. თბილისი	
დამკვეთი:	საგარეო საზღვარსა და საზღვარგარეთის მართვის სამსახური	
მისამართი:	ქ. თბილისი, გ. გულანაძის ქ. 10	
	შ.პ.ს. "ინოვაციური" +	
	ქ. თბილისი, გულანაძის ქ. 10, ბინა 10	
თანამშრომელი	გამა	საპროექტო
ლიცენზიური	6. ანგარიში	
პრ. ავტორი	დ. გომიზიძე	
პროექტი	6. ანგარიში	
შეამოწმა	3.60	
ფაქსი	633333	
თარიღი:	25.04.2011	საგარეო საზღვარსა და საზღვარგარეთის მართვის სამსახური (ს. გულანაძის ქ. 10)
მასშტაბი:	1:100	
სტრუქტურა	ფურცელი	00
შ.პ.	ა 63	00

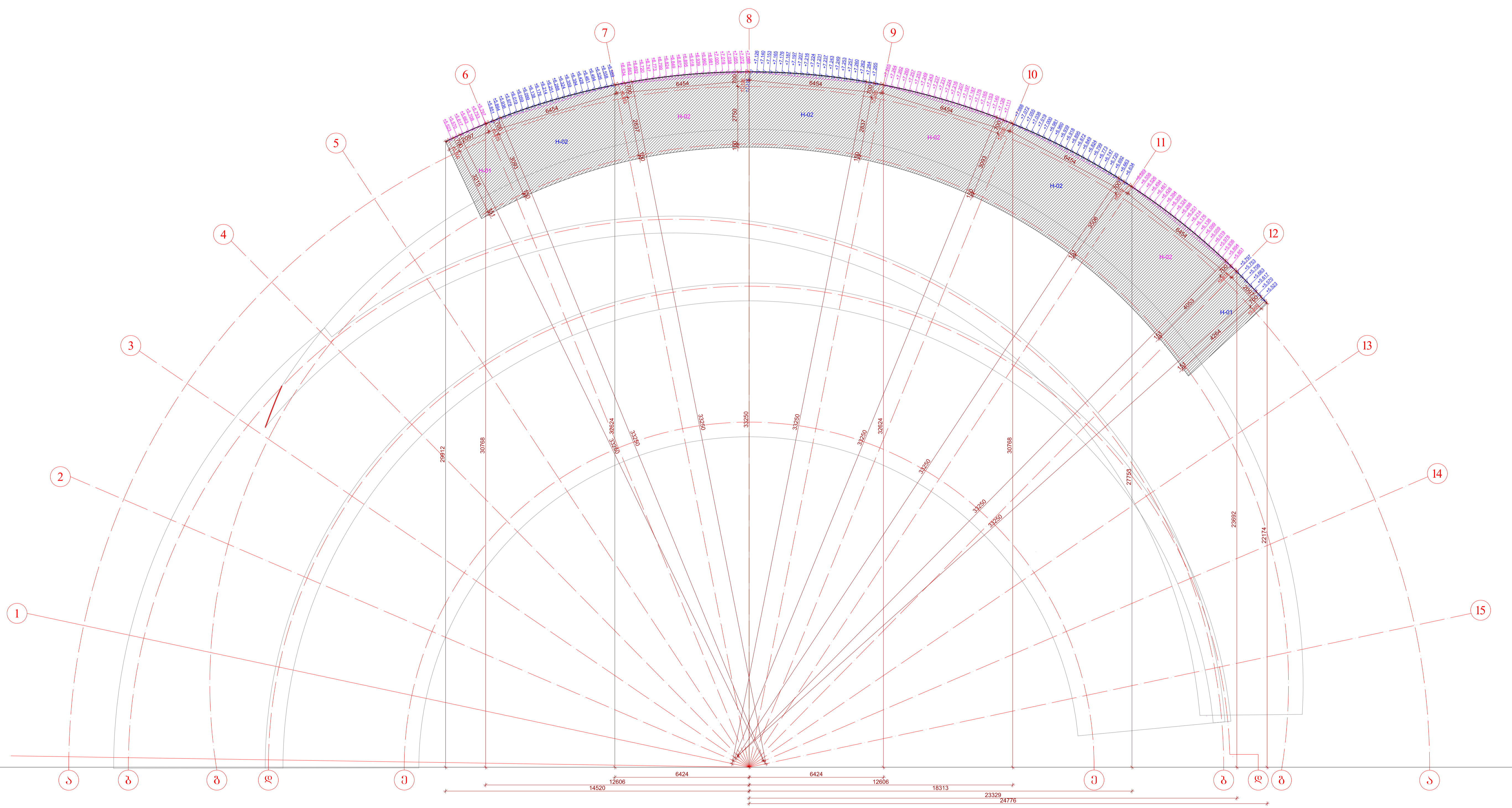

პროექტის ნომერი:

პროექტის სახელი:

შენიშვნები:

პროექტის სახელი:

პროექტის სახელი:

პროექტის სახელი:

პროექტის სახელი:

პროექტის სახელი:

პროექტის სახელი:

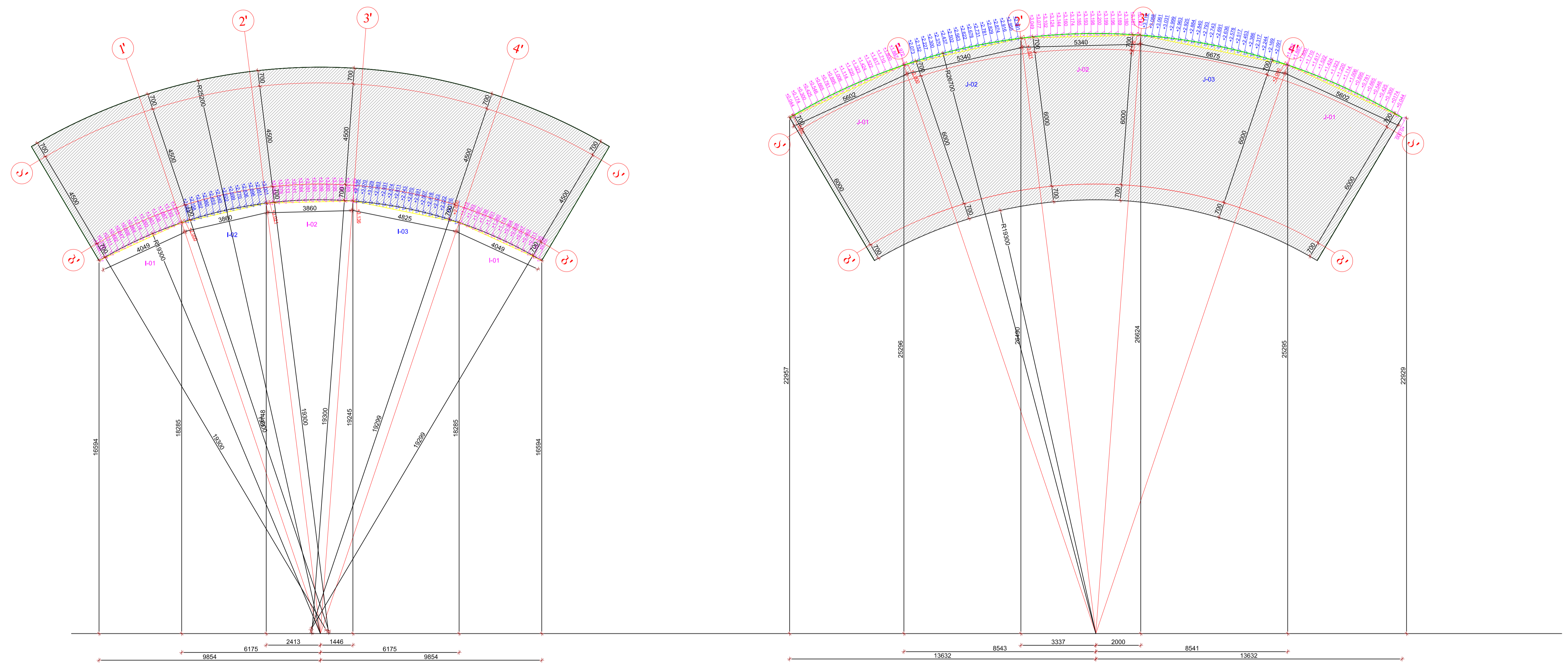

პირობითი ნიშნები:

შენიშვნები:

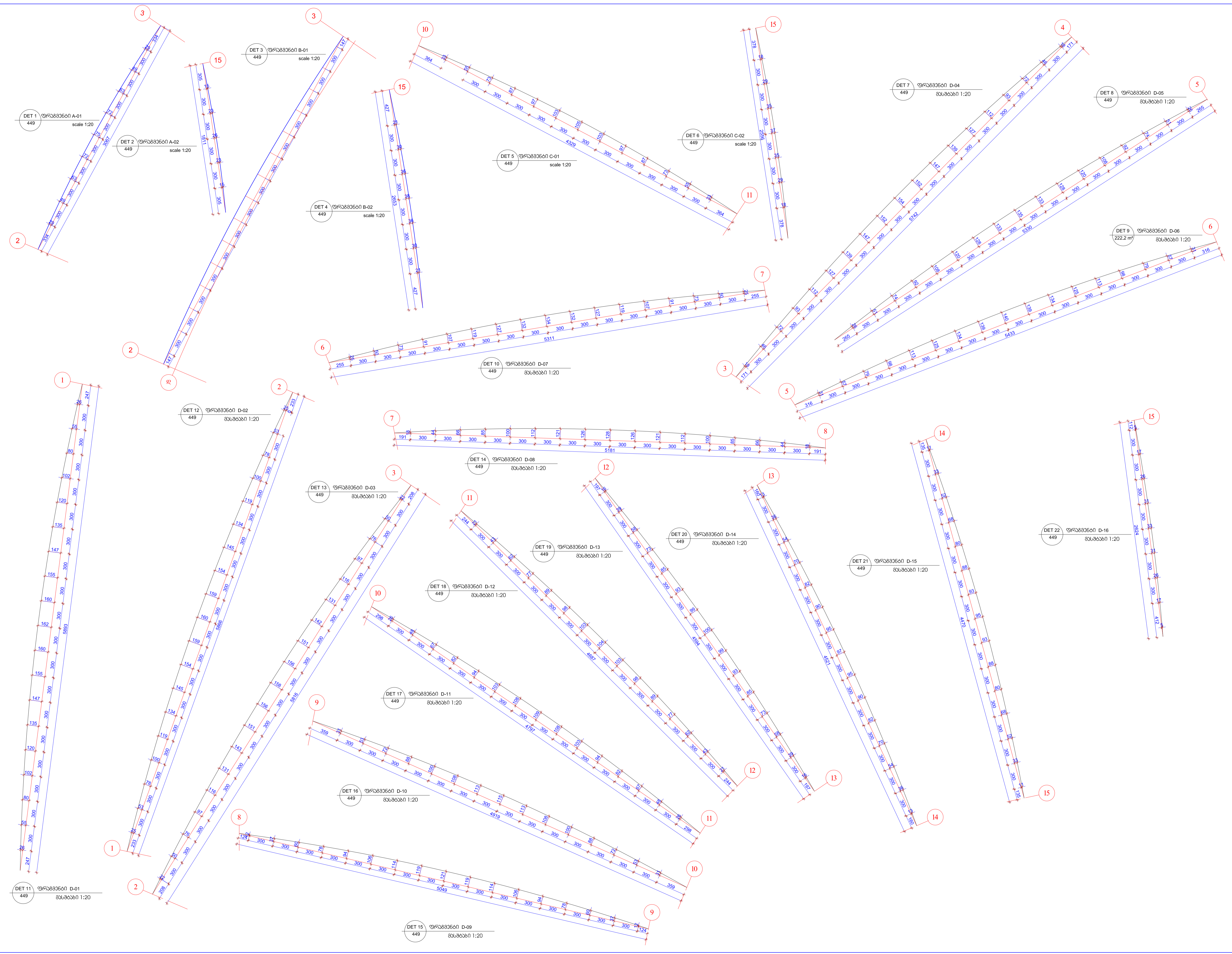

შ.ს.ს. მხატვარ-მთარეშის სახელობის სახელმწიფო სახელმწიფო უნივერსიტეტი

მისამართი: ქ. მთლიანი

ფაკულტეტი: სახელმწიფო სახელმწიფო სახელმწიფო უნივერსიტეტი

მისამართი: ქ. თბილისი, ზ. თბილისი № 10

თარგმანი	ბავრი	სახელმწიფო
ლიცენზია	6. ავტომატი	<i>[Signature]</i>
პროექტი	დ. გომიბიბიბიბი	
პროექტი	6. ავტომატი	<i>[Signature]</i>
ფაქტი	3. გომიბიბიბი	<i>[Signature]</i>
თარიღი: 25.04.2011	სახელმწიფო სახელმწიფო უნივერსიტეტი	<i>[Signature]</i>
მასშტაბი: 1:20	სახელმწიფო სახელმწიფო უნივერსიტეტი	
საფურცელი	ფორმატი A1	სახელმწიფო
მ.ს.	365	00

პირენბითი ნიშნები:

შენიშვნები:

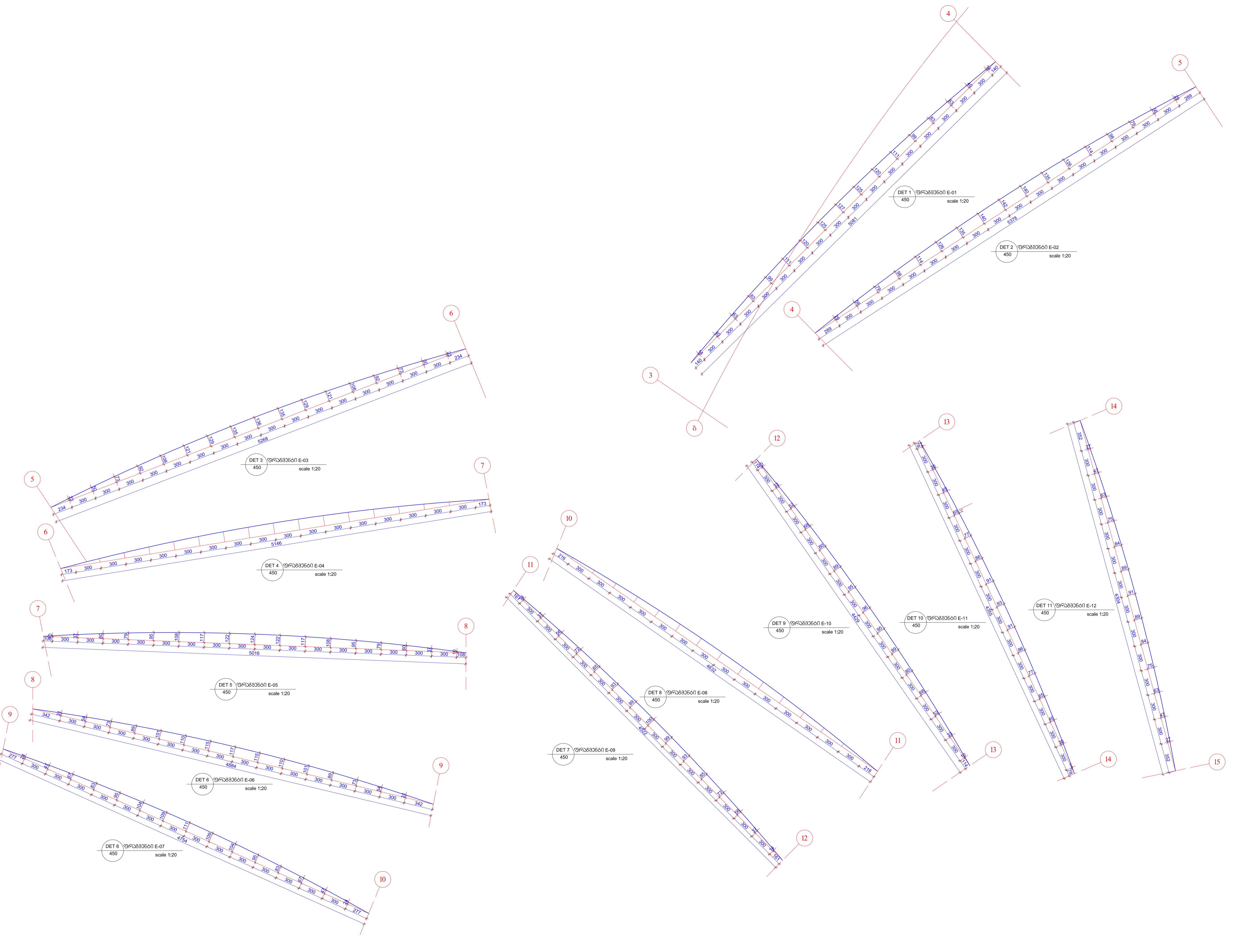

შ.ს.ს. მხმთე-მთიანეთის სახელმწიფო საშენობო-მშენებლო ბუნება.

მისამართი: ქ. მხმთე

ფაქსი: 579 00 00
საქართველოს ბინაზე საქმეთა საინჟინერო მისამართი: ქ. თბილისი, შ. ბუდეძის № 10

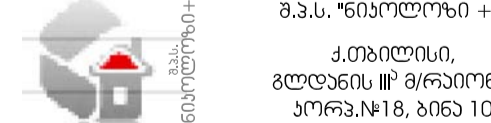

მინიშტრუქცია	ბავრი	სალომონი
დირექტორი	ს. ხანდუკიძე	
პროექტორი	დ. მთიანეთი	
პროექტი	ს. ხანდუკიძე	
ფაქსი	579 00 00	
თარიღი: 25.04.2011	საქართველოს ბინაზე საქმეთა საინჟინერო მისამართი: ქ. თბილისი, შ. ბუდეძის № 10	
მასშტაბი: 1:20		
სტადია	ფორმული	სტრუქტურული
შ.ს.	3 66	00

პირობითი ნიშნები:

შენიშვნები:

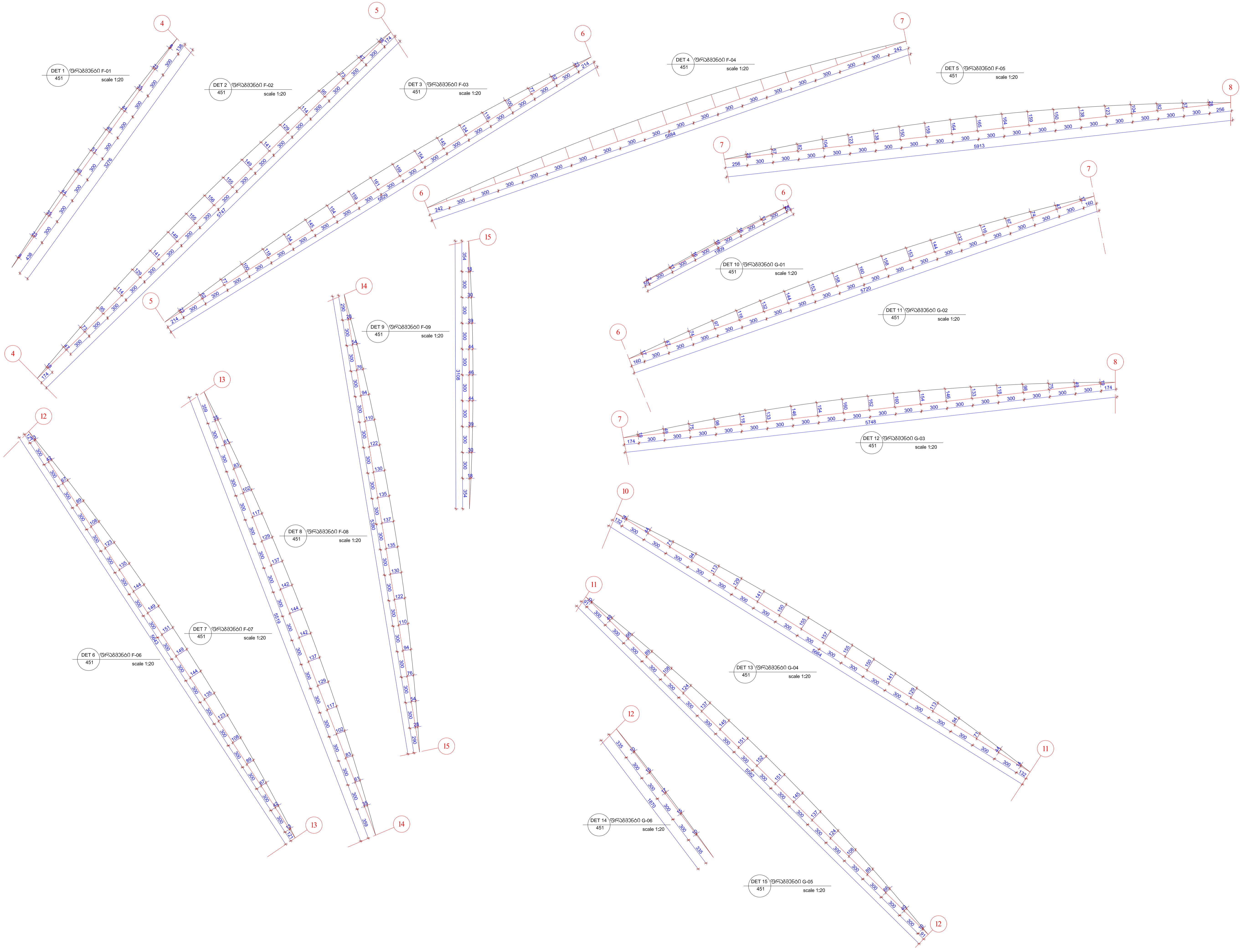

მსხვილი-მთიანეთის მთავარი სამმართველო, ქ. მსხვილი

მისამართი: ქ. მსხვილი

დავალი: საპროექტო სამუშაოების შესრულება

მისამართი: ქ. თბილისი, ზ. ბაქრაძის ქ. № 10

შ.პ.ს. "სანაპირო" +
 ქ. თბილისი, ზ. ბაქრაძის ქ. № 10, ბინა 10

თანამშრომელი	ბაჩია	სალომეა
დირექტორი	ს. ანდრონიკი	<i>[Signature]</i>
პრ. აპოლონი	დ. გომიტიანი	<i>[Signature]</i>
პროექტი	ს. ანდრონიკი	<i>[Signature]</i>
შეამოწმა	ს. ანდრონიკი	<i>[Signature]</i>
დავალი №	ს. ანდრონიკი	<i>[Signature]</i>
თარიღი: 25.04.2011	ს. ანდრონიკი	<i>[Signature]</i>
მასშტაბი: 1:25	ს. ანდრონიკი	<i>[Signature]</i>
სტადია	ფილტრის პროექტი	<i>[Signature]</i>
ბ.პ.	367	00

შენიშვნები:

შენიშვნები:

მ.ს.ს. შპს-ს მშენებლის სამსახურის
 სამშენებლო სამსახურის განყოფილება

მისამართი: ქ. მთლიანი
 დაამუშავა: სანაპირო რეკონსტრუქციის სამსახურის
 მისამართი: ქ. თბილისი, მ. ბაქრაძის ქ. 10

შ.ს.ს. "სანაპირო" +
 ქ. თბილისი,
 აღდგენის № 8 რაიონი,
 პურცხიძის ქ. 10

მისამართი: ქ. მთლიანი

დაამუშავა: სანაპირო რეკონსტრუქციის სამსახურის
 მისამართი: ქ. თბილისი, მ. ბაქრაძის ქ. 10

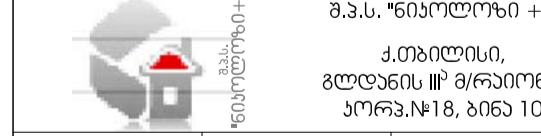

თანამშრომელი	სახელი	სახელი
დირექტორი	ს. ანდრონიკიძე	<i>[Signature]</i>
პრ. ადგილი	დ. მარტიანიძე	<i>[Signature]</i>
პროექტორი	ს. ანდრონიკიძე	<i>[Signature]</i>
შეამოწმა	ს. ანდრონიკიძე	<i>[Signature]</i>
ფაქტობრივი	ს. ანდრონიკიძე	<i>[Signature]</i>
თარიღი	25.04.2011	
მასშტაბი	1:25	
სტადია	ფურცლები	
შ.ს.	368	00

